



អគ្គិសនីកម្ពុជា

នាយកដ្ឋានមូលនិធិអគ្គិសនីកាតុបនីយកម្មជនបទ

របាយការណ៍
ស្តីពី

ការប្រើប្រាស់ផ្លូវការអភិវឌ្ឍអគ្គិសនីឆ្ពោះទៅប្រជាពលរដ្ឋនៅជនបទ
ប្រចាំឆ្នាំ២០២៣



រៀបចំដោយនាយកដ្ឋានមូលនិធិអគ្គិសនីកាតុបនីយកម្មជនបទ២០២២

សារពី

ប្រតិភូរាជរដ្ឋាភិបាលកម្ពុជា
ទទួលបន្ទុកជា អគ្គនាយកអគ្គិសនីកម្ពុជា

សារពិ

ប្រតិភូរាជរដ្ឋាភិបាលកម្ពុជា

ទទួលបន្ទុកជា អគ្គនាយកអគ្គិសនីកម្ពុជា



ថាមពលអគ្គិសនី គឺជាតម្រូវការចាំបាច់បំផុតដែលមិនអាចខ្វះបាន សម្រាប់មនុស្សជាតិនៅគ្រប់ទីកន្លែងក្នុងយុគសម័យថ្មីនេះ ជាពិសេស បច្ចេកវិទ្យាកាន់តែទំនើប ធ្វើឱ្យបរិមាណប្រើប្រាស់កាន់តែកើនឡើងឥត ឈប់ឈរសម្រាប់បម្រើជីវភាពរស់នៅឱ្យកាន់តែប្រសើរឡើង។

នៅឆ្នាំ១៩៩៨ ប្រទេសកម្ពុជាយើងទទួលបានសុខសន្តិភាពពេញលេញ ទូទាំងប្រទេស ដោយសារគោលនយោបាយឈ្នះឈ្នះរបស់សម្តេចតេជោ វិស័យអគ្គិសនីក៏ដូចជាវិស័យផ្សេងៗទៀតបានចាប់ផ្តើមអភិវឌ្ឍជាលក្ខណៈ ទូលំទូលាយ។ ស្របពេលនេះមូលនិធិអគ្គិសនីការូបនីយកម្មជនបទចាប់ផ្តើម

ដំណើរការពេលដំបូងនៅឆ្នាំ២០០៤ ជាទូទៅអត្រាថ្លៃអគ្គិសនីមានកម្រិតខ្ពស់ ហើយនៅតំបន់ជនបទខ្ពស់ជាងច្រើនដង ធៀបនឹងនៅរាជធានីភ្នំពេញ ជាពិសេសតំបន់ដាច់ស្រយាលខ្លះដូចជា តំបន់កោះដែលធ្វើឱ្យមានអត្រាផ្គត់ផ្គង់ទាបនៅ ទូទាំងប្រទេស ហើយនៅឆ្នាំ២០០៨ មានតែ ១៧%ប៉ុណ្ណោះ។ ចាប់តាំងពីឆ្នាំ២០១៦ ប្រទេសកម្ពុជាយើងទទួលបាន ការឯកភាពថ្លៃទូទាំងប្រទេស ទោះបីជាប្រជាពលរដ្ឋរស់នៅតំបន់ជនបទ ក៏ដូចជាតាមបណ្តាទីប្រជុំជននៅក្នុងរាជធានី- ខេត្ត អាចទទួលបានអគ្គិសនីប្រើប្រាស់ដែលមានតម្លៃសមរម្យ ហើយអត្រាផ្គត់ផ្គង់នៅឆ្នាំ២០២៤ គឺកើនទៅដល់ ៩៥% ពីបណ្តាញជាតិ។

យើងខ្ញុំមានកិត្តិយសសូមបង្ហាញរបាយការណ៍ប្រចាំឆ្នាំរបស់នាយកដ្ឋានមូលនិធិអគ្គិសនីការូបនីយកម្មជនបទ នៃអគ្គិសនីកម្ពុជា សម្រាប់ឆ្នាំ២០២៣ ដែលក្នុងនោះ នាយកដ្ឋានបានទទួលថវិកាចំនួន ៤៧៤,២៥ ប៊ីលានរៀល ពី អគ្គិសនីកម្ពុជា សម្រាប់អនុវត្តបន្ទាបថ្លៃលក់ដែលជាកម្មវិធីរុញផ្តែផ្តាំនៃការអភិវឌ្ឍអគ្គិសនីឆ្ពោះទៅប្រជាពលរដ្ឋនៅជនបទ ដែលបានជួយដល់បងប្អូនប្រជាពលរដ្ឋជាង ២លាន លំនៅឋានទូទាំងប្រទេស ជាពិសេសតំបន់ដាច់ស្រយាលឱ្យទទួលបាន ថ្លៃលក់អគ្គិសនីដូចគ្នា ហើយក៏មានកម្មវិធីផ្សេងៗដូចជា៖

- ការផ្តល់អគ្គិសនីដល់គ្រួសារមានជីវភាពទាប ដែលពុំអាចមានលទ្ធភាពទិញសម្ភារបរិក្ខារ ដើម្បីភ្ជាប់ និងប្រើប្រាស់ អគ្គិសនីបាន គឺនាយកដ្ឋានមូលនិធិអគ្គិសនីការូបនីយកម្មជនបទ បានផ្តល់ជាអំណោយនូវខ្សែចម្លងអគ្គិសនីពីនាឡិកាស្តង់ ដល់ផ្ទះ រួមនឹងបរិក្ខារដូចជា អំពូលភ្លើង ឌីស្យុងទ័រ ប្រអប់ឌីស្យុងទ័រ កុងតាក់-ត្រី និងខ្សែចម្លងអគ្គិសនីក្នុងផ្ទះបាន ចំនួន ១.៨៤៨ គ្រួសារ ហើយចំនួននេះបានកើនឡើងដល់ ៨៣.៥២២ គ្រួសារ តាំងពីកម្មវិធីដំបូង។
- ការផ្តល់ប្រព័ន្ធផលិតថាមពលពីពន្លឺព្រះអាទិត្យ ជូនដល់គ្រួសារនៅតាមតំបន់ដែលពុំអាចសាងសង់ខ្សែបណ្តាញ អគ្គិសនីទៅដល់ ឬមានប្រសិទ្ធភាពទាបបំផុតដូចជា តំបន់ភូមិបណ្តែតទឹកក្នុងបឹងទន្លេសាប តំបន់កោះ និងតំបន់ ដាច់ស្រយាល ដែលរួមមានប្រព័ន្ធកំលាំង ៥០០វ៉ាត់ និងឆ្នាំងដាំបាយអគ្គិសនីចំណុះ៤លីត្រមានចំនួន ១.០៣៧ គ្រឿង រួមជាមួយប្រព័ន្ធពន្លឺព្រះអាទិត្យកំលាំង ៥០វ៉ាត់ បានចំនួន ៦៨៥ គ្រឿង។ ការផ្តល់ប្រព័ន្ធពន្លឺព្រះអាទិត្យគឺមានចំនួន ១១៩.៨៩៤ គ្រឿង តាំងពីកម្មវិធីចាប់ផ្តើម។
- បានកែលម្អហេដ្ឋារចនាសម្ព័ន្ធអគ្គិសនីដោយផ្តល់ជូនសេវាការចំនួន ២៨ ដែលបានកែលម្អប្រព័ន្ធបណ្តាញអគ្គិសនី ទាំងតង់ស្យុងមធ្យម និងតង់ស្យុងទាបប្រវែង ៥៥៣,៤៥ គីឡូម៉ែត្រ ដែលនាំឱ្យមានការផ្គត់ផ្គង់ចែកបាយរឹតតែមាន លក្ខណៈប្រសើរឡើងចំនួន ៦.៦៦៥គ្រួសារ។

-អនុគ្រោះថ្លៃអគ្គិសនីសម្រាប់អ្នកប្រើប្រាស់ប្រភេទកសិកម្ម ដោយផ្តល់នូវតម្លៃអនុគ្រោះ ៤៨០រៀលក្នុង១គីឡូវ៉ាត់ម៉ោង ដល់អ្នកប្រើប្រាស់ក្នុងវិស័យកសិកម្ម ចាប់ពីម៉ោង៩យប់ដល់ម៉ោង៧ព្រឹក បានចំនួន ៩៥ អ្នកប្រើប្រាស់ថ្មី ដែលកើនឡើង ១.២៦៣ អតិថិជន ចាប់ពីកម្មវិធីបង្កើត។

ភាពជោគជ័យនេះ គឺទទួលបានពីការគាំទ្រចង្អុលបង្ហាញជាយុទ្ធសាស្ត្រពីរាជរដ្ឋាភិបាល ដែលមាន**សម្តេចអគ្គមហាសេនាបតីតេជោ ហ៊ុន សែន សម្តេចមហាបវរធិបតី ហ៊ុន ម៉ាណែត** តាមរយៈក្រសួងរ៉ែ និងថាមពល ក្រសួងសេដ្ឋកិច្ច និងហិរញ្ញវត្ថុ ជាសេនាធិការ ក៏ដូចជាស្ថាប័នពាក់ព័ន្ធ អាជ្ញាធរអគ្គិសនីកម្ពុជា សេវាករទូទាំងប្រទេស និងដៃគូអភិវឌ្ឍន៍នានា ព្រមទាំងការខិតខំយ៉ាងសកម្មរបស់មន្ត្រីនិយោជិតយើងទាំងអស់គ្នា ហើយក្នុងនាមជាអគ្គនាយកអគ្គិសនីកម្ពុជា ខ្ញុំសូមថ្លែងអំណរគុណយ៉ាងជ្រាលជ្រៅបំផុត។ អគ្គិសនីកម្ពុជានឹងបន្តការគាំទ្រដល់ចក្ខុវិស័យ និងបេសកកម្មនេះ ដើម្បីបន្តផ្គត់ផ្គង់អគ្គិសនីទៅដល់បងប្អូនប្រជាពលរដ្ឋគ្រប់គ្រួសារមិនថាស្នាក់នៅទីណាក្នុងប្រទេសកម្ពុជា រហូតដល់អត្រាចុងក្រោយនៃការផ្គត់ផ្គង់ជាអតិបរមាពីបណ្តាញជាតិឱ្យទទួលបានការប្រើប្រាស់អគ្គិសនីមានស្ថិរភាព និងនិរន្តរភាព។

ប្រតិភូរាជរដ្ឋាភិបាលកម្ពុជា
ទទួលបន្ទុកជា អគ្គនាយកអគ្គិសនីកម្ពុជា *pac*



[Handwritten signature]

បណ្ឌិត ប្រាំង ជ័យសា

មាតិកា

ព័ត៌មានស្តីពីសមិទ្ធិផលវេជ្ជសាស្ត្រ និងការវិនិយោគនៃកម្មវិធីវិនិយោគ

ទំព័រ

អនុវត្តដោយនាយកដ្ឋានមូលនិធិអគ្គិសនីភារាបនីយកម្មជនបទ		៨
១.១	កម្មវិធីផ្តល់ចរន្តអគ្គិសនីដល់គ្រួសារក្រីក្រ.....	៩
១.២	កម្មវិធីប្រព័ន្ធហាមពលពន្លឺព្រះអាទិត្យតាមផ្ទះ.....	១១
១.៣	កម្មវិធីជួយទុនសម្រាប់ពង្រីក និងកែលម្អការផ្គត់ផ្គង់អគ្គិសនីនៅតំបន់ជនបទ.....	១៣
១.៤	កម្មវិធីផ្តល់ថវិកាឧបត្ថម្ភធនប៉ះប៉ះបង្កប់ថ្លៃលក់អគ្គិសនីដល់អ្នកកាន់អាជ្ញាបណ្ណធ្វើអាជីវកម្ម អគ្គិសនីដែលបានភ្ជាប់ប្រភពអគ្គិសនីជាមួយប្រព័ន្ធបណ្តាញជាតិដើម្បីបន្ថយថ្លៃលក់ អគ្គិសនីដល់គ្រួសារក្រីក្រនៅតំបន់ជនបទ ក្នុងក្របខ័ណ្ឌនៃផែនការយុទ្ធសាស្ត្របន្ថយអត្រា និងគម្លាតថ្លៃលក់អគ្គិសនីក្នុងព្រះរាជាណាចក្រកម្ពុជាសម្រាប់ឆ្នាំ២០១៥ ដល់ឆ្នាំ២០២៣ តាមបណ្តាខេត្ត និងរាជធានី.....	១៦
១.៥	កម្មវិធីអនុវត្តអត្រាថ្លៃលក់អនុគ្រោះពិសេស ៤៨០រៀលក្នុង១គីឡូវ៉ាត់ម៉ោង សម្រាប់ការ ប្រើប្រាស់ចាប់ពីម៉ោង ៩:០០យប់ ដល់ម៉ោង៧:០០ព្រឹក សម្រាប់អ្នកប្រើប្រាស់គ្រប់ប្រភេទ ក្នុងវិស័យកសិកម្មក្នុងតំបន់ផ្គត់ផ្គង់អគ្គិសនី ដែលទទួលប្រភពពីបណ្តាញជាតិ	១៧

ឧបសម្ព័ន្ធ

ឧបសម្ព័ន្ធ១ : គោលនយោបាយ និងយុទ្ធសាស្ត្រអភិវឌ្ឍន៍វិស័យថាមពលអគ្គិសនី និងគោលនយោបាយពាក់ព័ន្ធជាមួយការអភិវឌ្ឍតំបន់ជនបទ និងការប្រើប្រាស់ថាមពលកកើតឡើងវិញ

- ១.១ គោលនយោបាយវិស័យថាមពលរបស់រាជរដ្ឋាភិបាលកម្ពុជា នីតិកាលទី៦ នៃរដ្ឋសភា
- ១.២ យុទ្ធសាស្ត្រអភិវឌ្ឍន៍វិស័យថាមពលអគ្គិសនីរបស់រាជរដ្ឋាភិបាលកម្ពុជា នីតិកាលទី៦ នៃរដ្ឋសភា

ឧបសម្ព័ន្ធ២ : ព័ត៌មានស្តីពីមូលនិធិអគ្គិសនីភាវូបនីយកម្មជនបទ

- ២.១ ការបង្កើតមូលនិធិអគ្គិសនីការ៉ុបនីយកម្មជនបទ
- ២.២ រចនាសម្ព័ន្ធគ្រប់គ្រង
- ២.៣ បណ្ណាល័យ
- ២.៤ អាសយដ្ឋាន
- ២.៥ ប្រភពមូលនិធិ
- ២.៦ ថវិកាជំនួយដែល ម.អ.ជ. បានទទួល និងប្រើប្រាស់

ឧបសម្ព័ន្ធ៣ : ព័ត៌មានស្តីពីគោលបំណង បេសកកម្ម និងកម្មវិធីវិញ្ញាប័ណ្ណផ្ទៃក្នុងនៃការអភិវឌ្ឍអគ្គិសនីឆ្ពោះទៅប្រជាពលរដ្ឋនៅជនបទរបស់មូលនិធិអគ្គិសនីភាវូបនីយកម្មជនបទ

- ៣.១ គោលបំណង
- ៣.២ បេសកកម្ម
- ៣.៣ កម្មវិធីវិញ្ញាប័ណ្ណផ្ទៃក្នុងនៃការអភិវឌ្ឍអគ្គិសនីឆ្ពោះទៅប្រជាពលរដ្ឋនៅជនបទ
 - ៣.៣.១ កម្មវិធីផ្តល់ចរន្តអគ្គិសនីដល់គ្រួសារក្រីក្រ
 - ៣.៣.២ កម្មវិធីប្រព័ន្ធថាមពលពន្លឺព្រះអាទិត្យតាមផ្ទះ
 - ៣.៣.៣ កម្មវិធីជួយទុនសម្រាប់ពង្រីក និងកែលម្អការផ្គត់ផ្គង់អគ្គិសនីនៅតំបន់ជនបទ
 - ៣.៣.៤ កម្មវិធីផ្តល់ថវិកាឧបត្ថម្ភធនប៉ះប៉ូវបង្រួបបង្រួមថ្លៃលក់អគ្គិសនីដល់អ្នកកាន់អាជ្ញាបណ្ណធ្វើអាជីវកម្មអគ្គិសនី ដែលបានភ្ជាប់ប្រភពអគ្គិសនី ជាមួយប្រព័ន្ធបណ្តាញជាតិ ដើម្បីបន្ថយថ្លៃលក់អគ្គិសនីដល់គ្រួសារក្រីក្រនៅតំបន់ជនបទ ក្នុងក្របខ័ណ្ឌនៃផែនការយុទ្ធសាស្ត្របន្ថយអត្រា និងគម្លាតថ្លៃលក់អគ្គិសនី ក្នុងព្រះរាជាណាចក្រកម្ពុជាសម្រាប់ ឆ្នាំ២០១៥ ដល់ឆ្នាំ២០២៣ តាមបណ្តាខេត្ត និងរាជធានី

៣.៣.៥ កម្មវិធីអនុវត្តអត្រាថ្លៃលក់អនុគ្រោះពិសេស ៤៨០រៀលក្នុង ១គីឡូក្រាម ម៉ោង សម្រាប់ការប្រើប្រាស់ពេលយប់ ចាប់ពីម៉ោង ៩:០០យប់ ដល់ម៉ោង ៧:០០ព្រឹក សម្រាប់អ្នកប្រើប្រាស់គ្រប់ប្រភេទ ក្នុងវិស័យកសិកម្មក្នុង តំបន់ផ្គត់ផ្គង់អគ្គិសនីដែលទទួលប្រភពពីបណ្តាញជាតិ

ឧបសម្ព័ន្ធទី៤ : ព័ត៌មានសង្ខេបស្តីពី ម.អ.ជ. បានចុះកិច្ចសន្យាជាមួយសេវាករតាមខេត្តនីមួយៗ ក្រោម ថវិកាផ្តល់ដោយអគ្គិសនីកម្ពុជា និងធនាគារអភិវឌ្ឍន៍អាស៊ីម៉ង់ សម្រាប់ផ្តល់សម្ភារអគ្គិសនី ជាអំណោយជូនគ្រួសារជនបទ ដើម្បីតភ្ជាប់ចរន្តដល់ផ្ទះគ្រួសារជនបទ ក្រោមកម្មវិធីផ្តល់ ចរន្តអគ្គិសនីដល់គ្រួសារក្រីក្រ ដោយផ្តល់សម្ភារអគ្គិសនីជាអំណោយ ក្នុង១ខ្នងផ្ទះ ក្នុងឆ្នាំ ២០២៣

ឧបសម្ព័ន្ធទី៥ : ព័ត៌មានសង្ខេបស្តីពីចំនួនគ្រួសារជនបទ គ្រោងតភ្ជាប់ចរន្តអគ្គិសនីជាប់កិច្ចសន្យា ចំនួន គ្រួសារជនបទបានតភ្ជាប់ចរន្តថ្មី និងស្ថានភាពបច្ចុប្បន្ន ក្រោមថវិកាផ្តល់ដោយអគ្គិសនីកម្ពុជា និងធនាគារអភិវឌ្ឍន៍អាស៊ីម៉ង់ ក្រោមកម្មវិធីផ្តល់ចរន្តអគ្គិសនីដល់គ្រួសារក្រីក្រ ដោយផ្តល់ សម្ភារអគ្គិសនីជាអំណោយ ក្នុង១ខ្នងផ្ទះ ក្នុងឆ្នាំ២០២៣

ឧបសម្ព័ន្ធទី៦ : បញ្ជីឈ្មោះភូមិតាមខេត្តនីមួយៗ ដែលគ្របដណ្តប់តាមខេត្តនីមួយៗ ក្រោមថវិកាផ្តល់ដោយ អគ្គិសនីកម្ពុជា និងធនាគារអភិវឌ្ឍន៍អាស៊ីម៉ង់ ក្រោមកម្មវិធីផ្តល់ចរន្តអគ្គិសនីដល់គ្រួសារ ក្រីក្រ ដោយផ្តល់សម្ភារអគ្គិសនីជាអំណោយ ក្នុង១ខ្នងផ្ទះ ក្នុងឆ្នាំ២០២៣

ឧបសម្ព័ន្ធទី៧ : ផែនទីបង្ហាញពីខេត្តដែលបានអនុវត្តកម្មវិធីផ្តល់ចរន្តអគ្គិសនីដល់គ្រួសារក្រីក្រដោយ ផ្តល់ សម្ភារអគ្គិសនីជាអំណោយ ក្នុង១ខ្នងផ្ទះ ក្រោមថវិកាផ្តល់ដោយអគ្គិសនីកម្ពុជា និងធនាគារ អភិវឌ្ឍន៍អាស៊ីម៉ង់ ក្នុងឆ្នាំ២០២៣

ឧបសម្ព័ន្ធទី៨ : បញ្ជីឈ្មោះភូមិដែល ម.អ.ជ. បានដំឡើងប្រព័ន្ធសូឡា ក្រោមថវិកាផ្តល់ដោយអគ្គិសនីកម្ពុជា ក្នុងឆ្នាំ២០២៣

ឧបសម្ព័ន្ធទី៩ : ផែនទីបង្ហាញពីខេត្តបានដំឡើងប្រព័ន្ធសូឡា ក្នុងឆ្នាំ២០២៣

ឧបសម្ព័ន្ធទី១០ : ព័ត៌មានសង្ខេបស្តីពីចុះកិច្ចសន្យាតាមខេត្តនីមួយៗ ក្រោមថវិកាផ្តល់ដោយអគ្គិសនីកម្ពុជា និងធនាគារអភិវឌ្ឍន៍អាស៊ីម៉ង់ ក្រោមកម្មវិធីជួយទុនពង្រីក និងកែលម្អការ ផ្គត់ផ្គង់អគ្គិសនីនៅតំបន់ជនបទ ក្នុងឆ្នាំ២០២៣

ឧបសម្ព័ន្ធទី១១ : ព័ត៌មានសង្ខេបស្តីពីប្រវែងខ្សែបណ្តាញគ្រោងសាងសង់ជាប់កិច្ចសន្យា ប្រវែងខ្សែបណ្តាញ បានសាងសង់រួច និងស្ថានភាពបច្ចុប្បន្នតាមខេត្តនីមួយៗ ក្រោមថវិកាផ្តល់ដោយអគ្គិសនី កម្ពុជា និងធនាគារអភិវឌ្ឍន៍អាស៊ីម៉ង់ ក្រោមកម្មវិធីជួយទុនសម្រាប់ពង្រីក និងកែលម្អការ ផ្គត់ផ្គង់អគ្គិសនីនៅតំបន់ជនបទ ក្នុងឆ្នាំ២០២៣

ឧបសម្ព័ន្ធទី១២ : បញ្ជីឈ្មោះភូមិតាមខេត្តនីមួយៗដែលគ្របដណ្តប់តាមខេត្តនីមួយៗ ក្រោមថវិកាផ្តល់ដោយ អគ្គិសនីកម្ពុជា និងធនាគារអភិវឌ្ឍន៍អាស៊ីម៉ង់ ក្រោមកម្មវិធីជួយទុនសម្រាប់ពង្រីក និងកែ លម្អការផ្គត់ផ្គង់អគ្គិសនីនៅតំបន់ជនបទ ក្នុងឆ្នាំ២០២៣

ឧបសម្ព័ន្ធទី១៣ : ផែនទីបង្ហាញពីខេត្តដែលបានអនុវត្តកម្មវិធីជួយទុនសម្រាប់ពង្រីក និងកែលម្អការផ្គត់ផ្គង់ អគ្គិសនីនៅតំបន់ជនបទ ក្រោមថវិកាផ្តល់ដោយអគ្គិសនីកម្ពុជា និងធនាគារអភិវឌ្ឍន៍ អាស៊ី ម៉ង់ ក្នុងឆ្នាំ២០២៣

- ឧបសម្ព័ន្ធទី១៤ :** ព័ត៌មានសង្ខេបស្តីពីចំនួនអតិថិជនដែល ម.អ.ជ. បានទូទាត់ថវិកាឧបត្ថម្ភធនប៉ះប៉ូវបង្រួបបង្រួមថ្លៃលក់អគ្គិសនីជូនអ្នកកាន់អាជ្ញាបណ្ណ ក្នុងឆ្នាំ២០២៣ (ឧបសម្ព័ន្ធទី១៤)
- ឧបសម្ព័ន្ធទី១៥ :** ក្រាហ្វិកបង្ហាញពីអតិថិជនប្រើប្រាស់ថាមពលអគ្គិសនី ដែល ម.អ.ជ. បានទូទាត់ថវិកាឧបត្ថម្ភធនប៉ះប៉ូវបង្រួបបង្រួមថ្លៃលក់អគ្គិសនី ក្នុងឆ្នាំ២០២៣ (ឧបសម្ព័ន្ធទី១៥)
- ឧបសម្ព័ន្ធទី១៦ :** ព័ត៌មានសង្ខេបស្តីពីបរិមាណថាមពលដែល ម.អ.ជ. បានទូទាត់ថវិកាឧបត្ថម្ភធនប៉ះប៉ូវបង្រួបបង្រួមថ្លៃលក់អគ្គិសនីជូនអ្នកកាន់អាជ្ញាបណ្ណ ក្នុងឆ្នាំ២០២៣ (ឧបសម្ព័ន្ធទី១៦)
- ឧបសម្ព័ន្ធទី១៧ :** ក្រាហ្វិកបង្ហាញពីបរិមាណថាមពលដែល ម.អ.ជ. បានទូទាត់ថវិកាឧបត្ថម្ភធនប៉ះប៉ូវបង្រួបបង្រួមថ្លៃលក់អគ្គិសនី ក្នុងឆ្នាំ២០២៣ (ឧបសម្ព័ន្ធទី១៧)
- ឧបសម្ព័ន្ធទី១៨ :** ព័ត៌មានសង្ខេបស្តីពីចំនួនអតិថិជនដែល ម.អ.ជ. បានទូទាត់ថវិកាឧបត្ថម្ភធនប៉ះប៉ូវបង្រួបបង្រួមថ្លៃលក់អគ្គិសនីជូនអ្នកកាន់អាជ្ញាបណ្ណ ក្នុងឆ្នាំ២០២៣ (ឧបសម្ព័ន្ធទី១៨)
- ឧបសម្ព័ន្ធទី១៩ :** ក្រាហ្វិកបង្ហាញពីអតិថិជនប្រើប្រាស់ថាមពលអគ្គិសនី ដែល ម.អ.ជ. បានទូទាត់ថវិកាឧបត្ថម្ភធនប៉ះប៉ូវបង្រួបបង្រួមថ្លៃលក់អគ្គិសនី ក្នុងឆ្នាំ២០២៣ (ឧបសម្ព័ន្ធទី១៩)
- ឧបសម្ព័ន្ធទី២០ :** ព័ត៌មានសង្ខេបស្តីពីបរិមាណថាមពលដែល ម.អ.ជ. បានទូទាត់ថវិកាឧបត្ថម្ភធនប៉ះប៉ូវបង្រួបបង្រួមថ្លៃលក់អគ្គិសនីជូនអ្នកកាន់អាជ្ញាបណ្ណ ក្នុងឆ្នាំ២០២៣ (ឧបសម្ព័ន្ធទី២០)
- ឧបសម្ព័ន្ធទី២១ :** ក្រាហ្វិកបង្ហាញពីបរិមាណថាមពលដែល ម.អ.ជ. បានទូទាត់ថវិកាឧបត្ថម្ភធនប៉ះប៉ូវបង្រួបបង្រួមថ្លៃលក់អគ្គិសនី ក្នុងឆ្នាំ២០២៣ (ឧបសម្ព័ន្ធទី២១)
- ឧបសម្ព័ន្ធទី២២ :** ព័ត៌មានសង្ខេបស្តីពីអតិថិជនបានតភ្ជាប់ចរន្តប្រភេទកសិកម្ម និងទីតាំងធ្វើកសិកម្មតាមខេត្តនីមួយៗ ដែលមានតម្លៃអនុគ្រោះពិសេស ៤៨០រៀលក្នុង១គីឡូវ៉ាត់ម៉ោង សម្រាប់ការប្រើប្រាស់ពេលយប់ ចាប់ពីម៉ោង ៩:០០យប់ ដល់ម៉ោង ៧:០០ព្រឹក ក្រោមតំបន់អគ្គិសនីកម្ពុជា ក្នុងឆ្នាំ២០២៣
- ឧបសម្ព័ន្ធទី២៣ :** ព័ត៌មានសង្ខេបស្តីពីអ្នកកាន់អាជ្ញាបណ្ណបានតភ្ជាប់ចរន្តប្រភេទកសិកម្ម និងទីតាំងធ្វើកសិកម្មតាមខេត្តនីមួយៗ ដែលមានតម្លៃអនុគ្រោះពិសេស ៤៨០រៀលក្នុង១គីឡូវ៉ាត់ម៉ោង សម្រាប់ការប្រើប្រាស់ពេលយប់ ចាប់ពីម៉ោង ៩:០០យប់ ដល់ម៉ោង ៧:០០ព្រឹក ក្រោមតំបន់អ្នកកាន់អាជ្ញាបណ្ណ ក្នុងឆ្នាំ២០២៣
- ឧបសម្ព័ន្ធទី២៤ :** ព័ត៌មានសង្ខេបស្តីពីអ្នកកាន់អាជ្ញាបណ្ណ និងចំនួននាឡិកាស្ទង់កត់ត្រាលេខអំណានតាមពេលនិងបង់ប្រាក់មុន ដែលបានដំឡើងតាមខេត្តនីមួយៗ ក្រោមតំបន់អ្នកកាន់អាជ្ញាបណ្ណ ក្នុងឆ្នាំ២០២៣

បញ្ជីតារាង

- តារាងទី១** : ព័ត៌មានស្តីពីចំនួនគ្រួសារជនបទគ្រោងតភ្ជាប់ចរន្តអគ្គិសនីជាប់កិច្ចសន្យា (២០២២-២០២៣) ចំនួនគ្រួសារជនបទបានតភ្ជាប់ចរន្តថ្មីតាមខេត្តនីមួយៗ ក្រោមថវិកាផ្តល់ដោយអគ្គិសនីកម្ពុជា និងធនាគារអភិវឌ្ឍន៍អាស៊ីម៉ង់ ក្រោមកម្មវិធីផ្តល់ចរន្តអគ្គិសនីដល់គ្រួសារក្រីក្រ ដោយផ្តល់សម្ភារអគ្គិសនីជាអំណោយ ក្នុង១ខ្ទង់ផ្ទះ ក្នុងឆ្នាំ២០២៣
- តារាងទី២** : ចំនួនភូមិសរុប និងចំនួនភូមិបានទទួលការផ្គត់ផ្គង់អគ្គិសនីតាមខេត្តនីមួយៗ ក្រោមថវិកាផ្តល់ដោយអគ្គិសនីកម្ពុជា និងធនាគារអភិវឌ្ឍន៍អាស៊ីម៉ង់ ក្រោមកម្មវិធីផ្តល់ចរន្តអគ្គិសនីដល់គ្រួសារក្រីក្រ ដោយផ្តល់សម្ភារអគ្គិសនីជាអំណោយ ក្នុង១ខ្ទង់ផ្ទះ ក្នុងឆ្នាំ២០២៣
- តារាងទី៣** : ព័ត៌មានស្តីពីប្រព័ន្ធសូឡាដែលបានដំឡើងជូនគ្រួសារជនបទតាមខេត្តនីមួយៗ ក្រោមថវិកាផ្តល់ដោយអគ្គិសនីកម្ពុជា និងធនាគារអភិវឌ្ឍន៍អាស៊ីម៉ង់ ក្នុងឆ្នាំ២០២៣
- តារាងទី៤** : ចំនួនភូមិសរុប និងចំនួនភូមិបានដំឡើងប្រព័ន្ធសូឡា តាមខេត្តនីមួយៗ ក្រោមថវិកាផ្តល់ដោយអគ្គិសនីកម្ពុជា និងធនាគារអភិវឌ្ឍន៍អាស៊ីម៉ង់ ក្នុងឆ្នាំ២០២៣
- តារាងទី៥** : ព័ត៌មានសង្ខេបស្តីពីប្រវែងខ្សែបណ្តាញគ្រោងសាងសង់ជាប់កិច្ចសន្យា ប្រវែងខ្សែបណ្តាញបានសាងសង់រួច តាមខេត្តនីមួយៗ ក្រោមថវិកាផ្តល់ដោយអគ្គិសនីកម្ពុជា និងធនាគារអភិវឌ្ឍន៍អាស៊ីម៉ង់ ក្រោមកម្មវិធីជួយទុនពង្រីក និងកែលម្អការផ្គត់ផ្គង់អគ្គិសនីនៅតំបន់ជនបទ ក្នុងឆ្នាំ២០២៣
- តារាងទី៦** : ចំនួនភូមិសរុប និងចំនួនភូមិបានទទួលការផ្គត់ផ្គង់អគ្គិសនីតាមខេត្តនីមួយៗ ក្រោមថវិកាផ្តល់ដោយអគ្គិសនីកម្ពុជា និងធនាគារអភិវឌ្ឍន៍អាស៊ីម៉ង់ ក្រោមកម្មវិធីជួយទុនសម្រាប់ពង្រីក និងកែលម្អការផ្គត់ផ្គង់អគ្គិសនីនៅតំបន់ជនបទ ក្នុងឆ្នាំ២០២៣
- តារាងទី៧** : ព័ត៌មានសង្ខេបស្តីពីអគ្គិសនីកម្ពុជា បានតភ្ជាប់ចរន្តដល់អ្នកប្រើប្រាស់គ្រប់ប្រភេទ ក្នុងវិស័យកសិកម្មដែលមានតម្លៃអនុគ្រោះពិសេស ៤៨០រៀលក្នុង១គីឡូវ៉ាត់ម៉ោង សម្រាប់ការប្រើប្រាស់ពេលយប់ ចាប់ពីម៉ោង ៩:០០យប់ ដល់ម៉ោង ៧:០០ព្រឹក ក្រោមតំបន់របស់អគ្គិសនីកម្ពុជា ក្នុងឆ្នាំ២០២៣
- តារាងទី៨** : ព័ត៌មានសង្ខេបស្តីពីអ្នកកាន់អាជ្ញាបណ្ណឯកជនបានតភ្ជាប់ចរន្តដល់អ្នកប្រើប្រាស់គ្រប់ប្រភេទក្នុងវិស័យកសិកម្មដែលមានតម្លៃអនុគ្រោះពិសេស ៤៨០រៀលក្នុង១គីឡូវ៉ាត់ម៉ោង សម្រាប់ការប្រើប្រាស់ពេលយប់ ចាប់ពីម៉ោង ៩:០០យប់ ដល់ម៉ោង ៧:០០ព្រឹក ក្រោមតំបន់អ្នកកាន់អាជ្ញាបណ្ណ ក្នុងឆ្នាំ២០២៣
- តារាងទី៩** : ព័ត៌មានសង្ខេបស្តីពីនាឡិកាស្ទង់កត់ត្រាលេខអំណានតាមពេលនិងបង់ប្រាក់មុន និងស្ថានភាពបច្ចុប្បន្នដែលបានដំឡើងតាមខេត្តនីមួយៗ ក្រោមតំបន់អ្នកកាន់អាជ្ញាបណ្ណ ក្នុងឆ្នាំ២០២៣
- តារាងទី១០** : ចំនួនភូមិសរុប និងចំនួនភូមិបានដំឡើងនាឡិកាស្ទង់កត់ត្រាលេខអំណានតាមពេលនិងបង់ប្រាក់មុន តាមខេត្តនីមួយៗ ក្នុងឆ្នាំ២០២៣

**វឌ្ឍនភាព, សមិទ្ធិផល
និងការវិភាគ នៃកម្មវិធី នាយកដ្ឋាន ម.អ.ជ.**

១.១ កម្មវិធីផ្តល់ចរន្តអគ្គិសនីដល់គ្រួសារក្រីក្រ

ក្រោមកម្មវិធីនេះ ម.អ.ជ. បន្តអនុវត្តកិច្ចសន្យាចំនួន៦ សល់ពីឆ្នាំ២០២២ ដែល ម.អ.ជ. បានចុះជាមួយអ្នកកាន់អាជ្ញាបណ្ណចំនួន៦ សម្រាប់ផ្តល់សម្ភារអគ្គិសនីជាអំណោយជូនគ្រួសារជនបទ ដើម្បីតភ្ជាប់ចរន្តដល់ផ្ទះគ្រួសារជនបទ។ ក្នុងឆ្នាំ២០២៣ ម.អ.ជ. បានចុះកិច្ចសន្យាចំនួន១២ ជាមួយអ្នកកាន់អាជ្ញាបណ្ណចំនួន១១ (អ្នកកាន់អាជ្ញាបណ្ណចំនួន១ បានអនុវត្តកិច្ចសន្យាចំនួន២) សម្រាប់ផ្តល់សម្ភារអគ្គិសនី ជាអំណោយជូនគ្រួសារជនបទ ដើម្បីតភ្ជាប់ចរន្តដល់ផ្ទះគ្រួសារជនបទ។

ក្នុងចំណោមកិច្ចសន្យាដែលបានចុះហត្ថលេខាចំនួន ១៨កិច្ចសន្យាខាងលើ មានកិច្ចសន្យាចំនួន១៧ បានចុះហត្ថលេខាជាមួយអ្នកកាន់អាជ្ញាបណ្ណចំនួន១៤ ដែលមានចំនួនគ្រួសារជនបទគ្រោងតភ្ជាប់ចរន្តអគ្គិសនីជាប់កិច្ចសន្យាចំនួន ៣.១០៥ខ្ទង់ផ្ទះ ក្រោមថវិកាផ្តល់ដោយអគ្គិសនីកម្ពុជា និងមានកិច្ចសន្យាចំនួន១ បានចុះហត្ថលេខាជាមួយអ្នកកាន់អាជ្ញាបណ្ណចំនួន១ ដែលមានចំនួនគ្រួសារជនបទគ្រោងតភ្ជាប់ចរន្តអគ្គិសនីជាប់កិច្ចសន្យាចំនួន ១៥០ ខ្ទង់ផ្ទះ ក្រោមថវិកាផ្តល់ដោយធនាគារអភិវឌ្ឍន៍អាណ្លីម៉ង់។ គ្រួសារជនបទគ្រោងតភ្ជាប់ចរន្តអគ្គិសនី ក្រោមកិច្ចសន្យាចំនួន ១៨កិច្ចសន្យានេះ មានចំនួន ៣.២៥៥ខ្ទង់ផ្ទះ និងគ្រួសារជនបទចំនួន ១.៨៤៨ខ្ទង់ផ្ទះ បានទទួលការតភ្ជាប់ចរន្តរួច ក្នុងឆ្នាំ២០២៣ រួមមានក្រោមថវិកាផ្តល់ដោយអគ្គិសនីកម្ពុជាមានចំនួន ១.៦៩៨គ្រួសារ និងក្រោមថវិកាផ្តល់ដោយធនាគារអភិវឌ្ឍន៍អាណ្លីម៉ង់មានចំនួន ១៥០គ្រួសារ។

ក្នុងចំណោមកិច្ចសន្យាទាំង១៨ខាងលើ កិច្ចសន្យាចំនួន១២ បានអនុវត្តទទួលបានជោគជ័យ ១០០% ក្នុងរយៈពេលកិច្ចសន្យានៃកិច្ចសន្យា ចំណែកកិច្ចសន្យាចំនួន៦ បន្តអនុវត្តនៅឆ្នាំ២០២៤។

តារាងទី១៖ ព័ត៌មានស្តីពីចំនួនគ្រួសារជនបទគ្រោងតភ្ជាប់ចរន្តអគ្គិសនីជាប់កិច្ចសន្យា (ឆ្នាំ២០២២-២០២៣) ចំនួនគ្រួសារជនបទបានតភ្ជាប់ចរន្តថ្មីតាមខេត្តនីមួយៗ ក្រោមថវិកាផ្តល់ដោយអគ្គិសនីកម្ពុជា និងធនាគារអភិវឌ្ឍន៍អាណ្លីម៉ង់ ក្រោមកម្មវិធីផ្តល់ចរន្តអគ្គិសនីដល់គ្រួសារក្រីក្រ ដោយផ្តល់សម្ភារអគ្គិសនីជាអំណោយ ក្នុង១ខ្ទង់ផ្ទះ ក្នុងឆ្នាំ២០២៣

ល.រ	ខេត្ត	ចំនួនគ្រួសារជនបទគ្រោងតភ្ជាប់ចរន្ត អគ្គិសនីជាប់កិច្ចសន្យា (គ្រួសារ)		ចំនួនគ្រួសារជនបទបានតភ្ជាប់ចរន្តថ្មី (គ្រួសារ)
		ឆ្នាំ២០២២	ឆ្នាំ២០២៣	
I ក្រោមថវិកាផ្តល់ដោយអគ្គិសនីកម្ពុជា				
១	បាត់ដំបង	-	៧២	៧២
២	កំពង់ធំ	៤៣៥	៥៦៤	៧៣៥
៣	កណ្តាល	-	៨៤	៨៤
៤	ក្រចេះ	-	៣០០	-
៥	ព្រះវិហារ	-	១៥០	-
៦	ពោធិ៍សាត់	-	៤៦៧	១៧
៧	រតនគិរី	១២៧	-	១២៧
៨	សៀមរាប	២២០	៨៧	៣០៧
៩	តាកែវ	៣០០	៥៦	៣៥៦
សរុប I		១.០៨២	២.០២៣	១.៦៩៨

II ក្រោមថវិកាផ្តល់ដោយធនាគារអភិវឌ្ឍន៍អាស៊ីម៉ង់				
១	កំពង់ធំ	១៥០	-	១៥០
សរុប II		១៥០	-	១៥០
សរុប I+II		១.២៣២	២.០២៣	១.៨៤៨
		៣.២៥៥		

ក្នុងឆ្នាំ២០២៣ គ្រួសារជនបទបានទទួលផលដោយផ្ទាល់ក្រោមកម្មវិធីនេះ ចំនួន ១.៨៤៨គ្រួសារ។ តាមរបាយការណ៍ចុងក្រោយស្តីពីអង្កេតចន្លោះជំរឿននៃប្រជាពលរដ្ឋកម្ពុជាឆ្នាំ២០១៣ ចំនួនមនុស្សក្នុង ១គ្រួសារ នៅជនបទជាមធ្យមគឺ ៤,៦នាក់ ដូច្នេះប្រជាជនបានទទួលផលដោយផ្ទាល់ពីកម្មវិធីនេះ គឺចំនួន ៨.៥០០នាក់។

កម្មវិធីផ្តល់ចរន្តអគ្គិសនីដល់គ្រួសារក្រីក្រ ដោយផ្តល់សម្ភារអគ្គិសនីជាអំណោយ ក្នុង១ខ្នងផ្ទះនេះ ផ្តល់នូវកម្លាំងរុញច្រានយ៉ាងខ្លាំងដល់គ្រួសារជនបទបានទទួលចរន្តអគ្គិសនីប្រើប្រាស់។

តារាងទី២៖ ចំនួនភូមិសរុប និងចំនួនភូមិបានទទួលការផ្គត់ផ្គង់អគ្គិសនីតាមខេត្តនីមួយៗ ក្រោមថវិកាផ្តល់ដោយអគ្គិសនីកម្ពុជា និងធនាគារអភិវឌ្ឍន៍អាស៊ីម៉ង់ ក្រោមកម្មវិធីផ្តល់ចរន្តអគ្គិសនីដល់គ្រួសារក្រីក្រ ដោយផ្តល់សម្ភារអគ្គិសនីជាអំណោយ ក្នុង១ខ្នងផ្ទះ ក្នុងឆ្នាំ២០២៣

ល.រ	ខេត្ត	ចំនួនភូមិសរុប (ជំរឿន)	ចំនួនភូមិគ្របដណ្តប់	
			ថវិកាផ្តល់ដោយ អគ្គិសនីកម្ពុជា	ថវិកាផ្តល់ដោយ ធនាគារអភិវឌ្ឍន៍អាស៊ីម៉ង់
១	បាត់ដំបង	៨០៥	៧	-
២	កំពង់ធំ	៧៤២	៣១	២៣
៣	កំពត	៤៨៨	១០	-
៤	កណ្តាល	៩១៨	១២	-
៥	ពោធិ៍សាត់	៥១០	១	-
៦	រតនគិរី	២៤៣	១៥	-
៧	សៀមរាប	៩៣០	២០	-
៨	តាកែវ	១.១១៩	៧២	-
សរុប		៤.៦៣៧	១៦៨	២៣
សរុបរួម			១៩១	

ព័ត៌មានលម្អិតអំពី ការចុះកិច្ចសន្យា ចំនួននៃការតភ្ជាប់តាមខេត្ត និងភូមិគ្របដណ្តប់ មានបង្ហាញជូនក្នុងឧបសម្ព័ន្ធដូចខាងក្រោម៖

- **ឧបសម្ព័ន្ធទី៤** ព័ត៌មានលម្អិតស្តីពីកិច្ចសន្យាដែល ម.អ.ជ. បានចុះហត្ថលេខាជាមួយសេវាករ។
- **ឧបសម្ព័ន្ធទី៥** ព័ត៌មានលម្អិតស្តីពីចំនួនគ្រួសារជនបទជាប់កិច្ចសន្យា ចំនួនគ្រួសារជនបទបានតភ្ជាប់ចរន្តថ្មី និងស្ថានភាពបច្ចុប្បន្ន ក្រោមថវិកាផ្តល់ដោយអគ្គិសនីកម្ពុជា និងធនាគារអភិវឌ្ឍន៍អាស៊ីម៉ង់។
- **ឧបសម្ព័ន្ធទី៦** បញ្ជីឈ្មោះភូមិដែលគ្របដណ្តប់តាមខេត្តនីមួយៗ។
- **ឧបសម្ព័ន្ធទី៧** ផែនទីបង្ហាញ ពីខេត្តដែលបានអនុវត្តកម្មវិធីនេះ។

សកម្មភាពចុះពិនិត្យការអនុវត្តកម្មវិធីផ្តល់ចរន្តអគ្គិសនីដល់គ្រួសារក្រីក្រ

ដើម្បីធានាថា ការអនុវត្តកម្មវិធីនេះ ឱ្យប្រព្រឹត្តទៅប្រកបដោយតម្លាភាព និងត្រឹមត្រូវ និយោជិត ម.អ.ជ. បានចុះ ផ្ទៀងផ្ទាត់ការតភ្ជាប់ចរន្តអគ្គិសនីថ្មីដល់គ្រួសារជនបទគ្រប់សេវាករដែលបានអនុវត្តកម្មវិធីនេះ។ រូបភាពសកម្មភាព មួយ ចំនួនស្តីពីការចុះផ្ទៀងផ្ទាត់ការតភ្ជាប់ចរន្តអគ្គិសនីថ្មីដល់គ្រួសារជនបទ ក្រោមកម្មវិធីផ្តល់ចរន្តអគ្គិសនីដល់គ្រួសារក្រីក្រ ដោយផ្តល់សម្ភារអគ្គិសនីជាអំណោយ ក្នុង១ខ្នងផ្ទះ មានបង្ហាញខាងក្រោម។

លោក វង្ស សំបូរ អាជ្ញាបណ្ណលេខ ២៨១អ ធ្វើសេវាកម្មអគ្គិសនីនៅផ្នែកខ្លះនៃឃុំប្រមោយ និងឃុំអន្លង់រាប ស្រុកវាលវែង ខេត្តពោធិ៍សាត់



១.២ កម្មវិធីប្រព័ន្ធបាមពលពន្លឺព្រះអាទិត្យតាមផ្ទះ (SHS)

ក្នុងការអនុវត្តកម្មវិធីនេះ ម.អ.ជ. មានក្រុមហ៊ុនឯកជនចំនួន២ សម្រាប់ផ្តល់សេវាកម្ម រួមមាន៖ ១- ក្រុមហ៊ុន ផ្គត់ផ្គង់សម្ភារប្រព័ន្ធបាមពលពន្លឺព្រះអាទិត្យតាមផ្ទះ និង ២- ក្រុមហ៊ុនផ្តល់សេវាកម្មដឹកជញ្ជូន និងដំឡើងប្រព័ន្ធបាមពល ពន្លឺព្រះអាទិត្យតាមផ្ទះ។

វឌ្ឍនភាព សមិទ្ធផល និងការវិភាគពីប្រព័ន្ធបាមពលពន្លឺព្រះអាទិត្យ ក្នុងឆ្នាំ២០២៣ មានដូចខាងក្រោម៖

១. ប្រព័ន្ធ SHS-៥០០វ៉ត់ មានឆ្នាំងដាំបាយអគ្គិសនីប្រភេទ Panasonic ចំណុះ ៤លីត្រ៖ ម.អ.ជ. បានផ្គត់ផ្គង់សម្ភារ និងដំឡើងប្រព័ន្ធ SHS-៥០០វ៉ត់ មានឆ្នាំងដាំបាយអគ្គិសនីប្រភេទ Panasonic ចំណុះ ៤លីត្រ ចំនួន ១.០៣៧កំប្លេ ជាអំណោយជូនគ្រួសារជនបទ ក្រោមថវិកាផ្តល់ដោយអគ្គិសនីកម្ពុជា។ ក្នុងឃ្លាំងអគ្គិសនីកម្ពុជា មានប្រព័ន្ធ SHS-៥០០វ៉ត់ មានឆ្នាំងដាំបាយអគ្គិសនីប្រភេទ Panasonic ចំណុះ ៤លីត្រ សល់ពីកម្មវិធីប្រព័ន្ធ SHS មុនៗ។ គិតត្រឹមចុងឆ្នាំ២០២៣ ម.អ.ជ. មាននៅសល់

ប្រព័ន្ធ SHS-៥០០កាត់ មានឆ្នាំងដាំបាយអគ្គិសនីប្រភេទ Panasonic ចំណុះ ៤លីត្រ ចំនួន ១.៨០១ កំប្លេរ សម្រាប់ផ្តល់ជាអំណោយជូនគ្រួសារជនបទ ក្នុងឆ្នាំ២០២៤។

២. **ប្រព័ន្ធ SHS-៥០កាត់៖** ម.អ.ជ. បានផ្គត់ផ្គង់សម្ភារ និងដំឡើងប្រព័ន្ធ SHS-៥០កាត់ ចំនួន ៦៨៥កំប្លេរ ជាអំណោយជូនគ្រួសារជនបទ ក្រោមថវិកាផ្តល់ដោយធនាគារអភិវឌ្ឍន៍អាស៊ីម៉ង់។
៣. **ប្រព័ន្ធសូឡា អានុភាព ៣,៥គីឡូវ៉ាត់ ចំនួន ១កំប្លេរ៖** ម.អ.ជ. បានផ្គត់ផ្គង់សម្ភារ និងដំឡើងប្រព័ន្ធសូឡា អានុភាព ៣,៥គីឡូវ៉ាត់ ចំនួន ១កំប្លេរ ជាអំណោយជូនទីបញ្ជាការស្រាលសម្រាប់បង្ក្រាបបទល្មើស នេសាទស្ថិតនៅចំណុចពាក់កន្ទួល ភូមិព្រែកទាល់ ឃុំកោះដីរាំង ស្រុកឯកភ្នំ ខេត្តបាត់ដំបង ក្រោម ថវិកាផ្តល់ដោយអគ្គិសនីកម្ពុជា។
៤. **ប្រព័ន្ធសូឡាបំភ្លឺផ្លូវសាធារណៈ អានុភាព ១០០កាត់ ចំនួន ១៧០កំប្លេរ៖** ម.អ.ជ. បានផ្គត់ផ្គង់សម្ភារ និងដំឡើងប្រព័ន្ធសូឡាបំភ្លឺផ្លូវសាធារណៈ អានុភាព ១០០កាត់ ចំនួន ១៧០កំប្លេរ ជាអំណោយជូនរដ្ឋបាល ខេត្តបាត់ដំបង សម្រាប់បំភ្លឺផ្លូវសាធារណៈនៅសង្កាត់អូរចារ ក្រុងបាត់ដំបង ខេត្តបាត់ដំបង ក្រោមថវិកា ផ្តល់ដោយអគ្គិសនីកម្ពុជា។
៥. **ប្រព័ន្ធសូឡាបំភ្លឺបរិវេណទីបញ្ជាការជួរមុខ អានុភាព ១០០កាត់ ចំនួន ១៦កំប្លេរ៖** ម.អ.ជ. បានផ្គត់ផ្គង់ សម្ភារ និងដំឡើងប្រព័ន្ធសូឡា អានុភាព ១០០កាត់ ចំនួន ១៦កំប្លេរ ជាអំណោយជូនទីបញ្ជាការជួរមុខ សម្រាប់បំភ្លឺបរិវេណទីបញ្ជាការ ស្ថិតនៅទំនប់កោះព្រាប ភូមិ៣ សង្កាត់លេខ១ ក្រុងព្រះសីហនុ ខេត្ត ព្រះសីហនុ ក្រោមថវិកាផ្តល់ដោយអគ្គិសនីកម្ពុជា។
៦. **អាគុយសូឡា ចំនួន ៤គ្រាប់៖** ម.អ.ជ. បានផ្គត់ផ្គង់សម្ភារ និងដំឡើងអាគុយសូឡាចំនួន ៤គ្រាប់ ជា អំណោយជូនមណ្ឌលផ្ទះស្វែងរកក្តីស្រមៃឱ្យកុមារស្ថិតនៅភូមិបំបិត ឃុំអន្លង់ត្នោត ស្រុកក្រគរ ខេត្ត ពោធិ៍សាត់ ក្រោមថវិកាផ្តល់ដោយអគ្គិសនីកម្ពុជា។
៧. **ប្រព័ន្ធសូឡាបំភ្លឺបរិវេណកងពលតូចអន្តរាគមន៍លេខ១៤ អានុភាព ៨០កាត់ ចំនួន ៦កំប្លេរ៖** ម.អ.ជ. បានផ្គត់ផ្គង់សម្ភារ និងដំឡើងប្រព័ន្ធសូឡា អានុភាព ៨០កាត់ ចំនួន ៦កំប្លេរ ជាអំណោយជូនកង ពលតូចអន្តរាគមន៍លេខ១៤ សម្រាប់បំភ្លឺបរិវេណកងពលតូចអន្តរាគមន៍លេខ១៤ ស្ថិតនៅភូមិឈើទាល ឃុំត្នោតជុំ ស្រុកក្រគរ ខេត្តពោធិ៍សាត់ ក្រោមថវិកាផ្តល់ដោយអគ្គិសនីកម្ពុជា។
៨. **ប្រព័ន្ធសូឡាបូមទឹក អានុភាព ៣,៥៦គីឡូវ៉ាត់ រួមទាំងសម្ភារមួយចំនួន ដូចជាម៉ូទ័រ បូមទឹក ទុយយោទឹក និងធុងស្តុកទឹក៖** ម.អ.ជ. បានផ្គត់ផ្គង់សម្ភារ និងដំឡើងប្រព័ន្ធសូឡាបូមទឹក អានុភាព ៣,៥៦គីឡូវ៉ាត់ រួម ទាំងសម្ភារមួយចំនួន ដូចជាម៉ូទ័របូមទឹក ទុយយោទឹក និងធុងស្តុកទឹក សម្រាប់បូមទឹក បញ្ជូនទឹក ស្តុកទឹកលើក្នុង ជាអំណោយជូនកងទ័ពឈរជើងជួរមុខតាមខ្សែបន្ទាត់ព្រំដែនកម្ពុជា-ថៃ (ទិសប្រាសាទ តាមាស) នៃយោធាភូមិភាគទី៤ កងពលតូចថ្មើរជើងលេខ៤២ ខេត្តឧត្តរមានជ័យ ក្រោមថវិកាផ្តល់ ដោយអគ្គិសនីកម្ពុជា។

តារាងទី៣៖ ព័ត៌មានស្តីពីប្រព័ន្ធសូឡាដែលបានដំឡើងនៅតំបន់ជនបទតាមខេត្តនីមួយៗ ក្រោមថវិកាផ្តល់ ដោយអគ្គិសនីកម្ពុជា និងធនាគារអភិវឌ្ឍន៍អាស៊ីម៉ង់ ក្នុងឆ្នាំ២០២៣

ល.រ	ខេត្ត	ចំនួនប្រព័ន្ធដែលបានដំឡើង
ក ក្រោមថវិកាផ្តល់ដោយអគ្គិសនីកម្ពុជា		
១	បាត់ដំបង	១៧១
២	ពោធិ៍សាត់	១.០៤៧

៣	ព្រះសីហនុ	១៦
៤	ឧត្តរមានជ័យ	៣
សរុប		១.២៣៧
ខ ក្រោមថវិកាផ្តល់ដោយធនាគារអភិវឌ្ឍន៍អាស៊ីម៉ង់		
១	ពោធិ៍សាត់	៦៨៥
សរុប		៦៨៥
សរុបរួម		១.៩២២

គ្រួសារជនបទបានទទួលផលដោយផ្ទាល់ពីកម្មវិធីនេះ ចំនួន ១.៩២២គ្រួសារ (១គ្រួសារ១ប្រព័ន្ធ)។ តាមរបាយការណ៍ចុងក្រោយស្តីពីអង្កេតចន្លោះជំរឿននៃប្រជាពលរដ្ឋកម្ពុជាឆ្នាំ២០១៣ ចំនួនមនុស្សក្នុង១គ្រួសារនៅជនបទជាមធ្យមគឺ ៤,៦នាក់ ដូច្នេះប្រជាជនបានទទួលផលដោយផ្ទាល់ពីកម្មវិធីនេះ គឺ ៨.៨៤១នាក់។

តារាងទី៤៖ ចំនួនភូមិសរុប និងចំនួនភូមិបានដំឡើងប្រព័ន្ធសូឡាតាមខេត្តនីមួយៗ ក្រោមថវិកាផ្តល់ដោយអគ្គិសនីកម្ពុជា និងធនាគារអភិវឌ្ឍន៍អាស៊ីម៉ង់ ក្នុងឆ្នាំ២០២៣

ល.រ	ខេត្ត	ចំនួនភូមិសរុប (ជំរឿន)	ចំនួនភូមិបានដំឡើងប្រព័ន្ធបាមពលពន្លឺព្រះអាទិត្យតាមផ្ទះ	
			ថវិកាអគ្គិសនីកម្ពុជា	ក្រោមថវិកាផ្តល់ដោយធនាគារអភិវឌ្ឍន៍អាស៊ីម៉ង់
១	បាត់ដំបង	៨០៥	៤	-
២	ពោធិ៍សាត់	៥១០	២៩	៣
៣	ព្រះសីហនុ	១១៥	១	-
៤	ឧត្តរមានជ័យ	២៦០	១	-
សរុប		១.៦៩០	៣៥	៣

ព័ត៌មានលម្អិតអំពីបញ្ជីឈ្មោះភូមិ និងផែនទីបង្ហាញពីខេត្ត ដែល ម.អ.ជ. បានដំឡើងប្រព័ន្ធសូឡា មានបង្ហាញជូនក្នុងឧបសម្ព័ន្ធដូចខាងក្រោម៖

- **ឧបសម្ព័ន្ធទី៨** បង្ហាញពីបញ្ជីឈ្មោះភូមិដែល ម.អ.ជ. បានដំឡើងប្រព័ន្ធសូឡា ក្នុងឆ្នាំ២០២៣។
- **ឧបសម្ព័ន្ធទី៩** ផែនទីបង្ហាញពីខេត្ត បានដំឡើងប្រព័ន្ធសូឡា ក្នុងឆ្នាំ២០២៣។

១.៣ កម្មវិធីជួយទុនសម្រាប់ពង្រីក និងកែលម្អការផ្គត់ផ្គង់អគ្គិសនីនៅតំបន់ជនបទ

វឌ្ឍនភាព សមិទ្ធផល និងការវិភាគពីកម្មវិធី

ក្នុងឆ្នាំ២០២៣ ម.អ.ជ. បានចុះកិច្ចសន្យាចំនួន៣១ ជាមួយអ្នកកាន់អាជ្ញាបណ្ណចំនួន៣១ សម្រាប់ជួយទុនពង្រីក និងកែលម្អការផ្គត់ផ្គង់អគ្គិសនីនៅតំបន់ជនបទ។ ក្នុងចំណោមកិច្ចសន្យាដែលបានចុះហត្ថលេខាទាំងនេះ មានកិច្ចសន្យាចំនួន១៥ បានចុះហត្ថលេខាជាមួយអ្នកកាន់អាជ្ញាបណ្ណចំនួន១៥ ក្រោមថវិកាផ្តល់ដោយអគ្គិសនីកម្ពុជា និងកិច្ចសន្យាចំនួន១៦ បានចុះហត្ថលេខាជាមួយអ្នកកាន់អាជ្ញាបណ្ណចំនួន១៦ ក្រោមថវិកាផ្តល់ដោយធនាគារអភិវឌ្ឍន៍អាស៊ីម៉ង់។

ក្នុងចំណោមកិច្ចសន្យាខាងលើ កិច្ចសន្យាចំនួន២៩ បានអនុវត្តទទួលបានជោគជ័យ ១០០% ក្នុងរយៈពេលនៃកិច្ចសន្យា ចំណែកកិច្ចសន្យាចំនួន២ បន្តអនុវត្តនៅឆ្នាំ២០២៤។

តារាងទី៥: ព័ត៌មានសង្ខេបស្តីពីប្រវែងខ្សែបណ្តាញគ្រោងសាងសង់ជាប់កិច្ចសន្យា ប្រវែងខ្សែបណ្តាញបានសាងសង់រួចតាមខេត្តនីមួយៗ ក្រោមថវិកាផ្តល់ដោយអគ្គិសនីកម្ពុជា និងធនាគារអភិវឌ្ឍន៍អាស៊ីម៉ង់ ក្រោមកម្មវិធីជួយទុនពង្រីក និងកែលម្អការផ្គត់ផ្គង់អគ្គិសនីនៅតំបន់ជនបទ ក្នុងឆ្នាំ២០២៣

ល.រ	ខេត្ត	ប្រវែងខ្សែបណ្តាញជាប់កិច្ចសន្យា (គីឡូម៉ែត)		ប្រវែងខ្សែបណ្តាញបានសាងសង់រួច (គីឡូម៉ែត)	
		តង់ស្យុង១១០	តង់ស្យុងមធ្យម	តង់ស្យុង១១០	តង់ស្យុងមធ្យម
ក ក្រោមថវិកាផ្តល់ដោយអគ្គិសនីកម្ពុជា					
១	បន្ទាយមានជ័យ	១៣,៣០	២៦,៧០	១៣,៣០	២៦,៧០
២	កំពង់ចាម	១,៩០	២,១០	-	-
៣	កំពង់ស្ពឺ	៤,០០	៣២,៩០	៤,០០	៣២,៩០
៤	ក្រចេះ	២៣,៥៣	១១,១៥	២៣,៥៣	១១,១៥
៥	ព្រះវិហារ	១២,៥០	១០,៦០	១២,៥០	១០,៦០
៦	ពោធិ៍សាត់	៥៥,៨០	២៦,៧០	៥៣,២០	៩,៤០
៧	រតនគិរី	៣,៦០	១៦,១៤	៣,៦០	១៦,១៤
៨	សៀមរាប	៣៦,៥០	៤១,១០	៣៦,៥០	៤១,១០
៩	តាកែវ	២១,២៥	១៦,៤០	២១,២៥	១៦,៤០
សរុប ក		១៧២,៣៨	១៨៣,៧៩	១៦៧,៨៨	១៦៤,៣៩
		៣៥៦,១៧		៣៣២,២៧	
ខ ក្រោមថវិកាផ្តល់ដោយធនាគារអភិវឌ្ឍន៍អាស៊ីម៉ង់					
១	បន្ទាយមានជ័យ	៦,០០	៨,៥០	៦,០០	៨,៥០
២	បាត់ដំបង	១២,១០	៨,៣០	១២,១០	៨,៣០
៣	កំពង់ឆ្នាំង	២០,៨០	១៥,០០	២០,៨០	១៥,០០
៤	កំពង់ធំ	១៤,២០	១២,២១	១៤,២០	១២,២១
៥	ព្រះវិហារ	១៣,៦៤	២,០០	៩,១០	-
៦	ព្រៃវែង	២២,៨១	១៤,០០	២០,៨០	១៣,៥០
៧	ពោធិ៍សាត់	២៧,១០	៧,៣០	១២,០០	-
៨	សៀមរាប	១៨,៨០	១៥,២០	១៨,៨០	១៥,២០
៩	ស្វាយរៀង	១២,០០	២៦,៧១	១២,០០	២២,៦៧
សរុប ខ		១៤៧,៤៥	១០៩,២២	១២៥,៨០	៩៥,៣៨
		២៥៦,៦៧		២២១,១៨	
សរុប ក+ខ		៣១៩,៨៣	២៩៣,០១	២៩៣,៦៨	២៥៩,៧៧
		៦១២,៨៤		៥៥៣,៤៥	

ក្នុងឆ្នាំ២០២៣ អ្នកកាន់អាជ្ញាបណ្ណបានទទួលផលដោយផ្ទាល់ក្រោមកម្មវិធីនេះ មានចំនួន៣៥។

កម្មវិធីនេះបានផ្តល់នូវកម្លាំងរុញច្រានយ៉ាងខ្លាំងដល់សហគ្រាសអគ្គិសនីជនបទ ក្នុងការពង្រីកវិសាលភាពផ្គត់ផ្គង់អគ្គិសនីក្នុងតំបន់អាជ្ញាបណ្ណរបស់ខ្លួនឱ្យបានពេញលឿន និងគ្រួសារជនបទកាន់តែច្រើនគ្រួសារអាចទទួលបាននូវសេវាកម្មផ្គត់ផ្គង់អគ្គិសនី ដែលមានគុណភាពពីប្រព័ន្ធបណ្តាញសហគ្រាសអគ្គិសនីជនបទ។

តារាងទី៦៖ ចំនួនភូមិសរុប និងចំនួនភូមិបានទទួលការផ្គត់ផ្គង់អគ្គិសនីតាមខេត្តនីមួយៗ ក្រោមថវិកាផ្តល់ដោយអគ្គិសនីកម្ពុជា និងធនាគារអភិវឌ្ឍន៍អាស៊ីម៉ង់ ក្រោមកម្មវិធីជួយទុនពង្រីក និងកែលម្អការផ្គត់ផ្គង់អគ្គិសនីនៅតំបន់ជនបទ ក្នុងឆ្នាំ២០២៣

ល.រ	ខេត្ត	ចំនួនភូមិសរុប (ជំរឿន)	ចំនួនភូមិគ្របដណ្តប់	
			ថវិកាផ្តល់ដោយ អគ្គិសនីកម្ពុជា	ថវិកាផ្តល់ដោយ ធនាគារអភិវឌ្ឍន៍អាស៊ីម៉ង់
១	បន្ទាយមានជ័យ	៦៦១	១២	៦
២	បាត់ដំបង	៨០៥	-	៥
៣	កំពង់ចាម	៩១៦	-	១
៤	កំពង់ឆ្នាំង	៥៦៨	-	៤
៥	កំពង់ស្ពឺ	១.៣៦២	១៣	-
៦	កំពង់ធំ	៧៤២	-	១៤
៧	កំពត	៤៨៨	២	-
៨	កោះកុង	១១៧	-	៧
៩	ក្រចេះ	២៥៣	១១	-
១០	ព្រះវិហារ	២៣២	១៤	-
១១	ព្រៃវែង	១.១៣៧	-	៦
១២	ពោធិ៍សាត់	៥១០	៣២	៦
១៣	រតនគិរី	២៤៣	៦	-
១៤	សៀមរាប	៩៣០	១០	៦
១៥	ស្វាយរៀង	៦៩០	-	១៤
១៦	តាកែវ	១.១១៩	១៥	-
១៧	ត្បូងឃ្មុំ	៨៥៣	៦	-
សរុប		១១.៦២៦	១២១	៦៩
សរុបរួម			១៩០	

ព័ត៌មានលម្អិតស្តីពីការចុះកិច្ចសន្យា ប្រវែងខ្សែបណ្តាញគ្រោងសាងសង់ជាប់កិច្ចសន្យា ប្រវែងខ្សែបណ្តាញបានសាងសង់រួច ស្ថានភាពបច្ចុប្បន្ន និងភូមិដែលគ្របដណ្តប់តាមខេត្តនីមួយៗ មានបង្ហាញជូនក្នុងឧបសម្ព័ន្ធជូចខាងក្រោម៖

- **ឧបសម្ព័ន្ធទី១០** បង្ហាញពីព័ត៌មានចុះកិច្ចសន្យាតាមខេត្តនីមួយៗ ក្រោមថវិកាផ្តល់ដោយអគ្គិសនីកម្ពុជា និងធនាគារអភិវឌ្ឍន៍អាស៊ីម៉ង់ ក្នុងឆ្នាំ២០២៣។
- **ឧបសម្ព័ន្ធទី១១** បង្ហាញពីព័ត៌មានប្រវែងខ្សែបណ្តាញគ្រោងសាងសង់ជាប់កិច្ចសន្យា ប្រវែងខ្សែបណ្តាញបានសាងសង់រួចនិងស្ថានភាពបច្ចុប្បន្នតាមខេត្តនីមួយៗ។
- **ឧបសម្ព័ន្ធទី១២** បង្ហាញពីបញ្ជីឈ្មោះភូមិដែលគ្របដណ្តប់តាមខេត្តនីមួយៗ។
- **ឧបសម្ព័ន្ធទី១៣** ផែនទីបង្ហាញពីខេត្តដែលបានអនុវត្តកម្មវិធីជួយទុនសម្រាប់ពង្រីក និងកែលម្អការផ្គត់ផ្គង់អគ្គិសនីនៅតំបន់ជនបទ ក្នុងឆ្នាំ២០២៣។

សកម្មភាពចុះពិនិត្យការអនុវត្តកម្មវិធីជួយទុនសម្រាប់ពង្រីក និងកែលម្អការផ្គត់ផ្គង់អគ្គិសនីនៅតំបន់ជនបទ ដើម្បីធានាថា ការអនុវត្តកម្មវិធីជួយទុនសម្រាប់ពង្រីក និងកែលម្អការផ្គត់ផ្គង់អគ្គិសនីនៅតំបន់ជនបទ ប្រព្រឹត្តទៅត្រឹមត្រូវ និងប្រកបដោយតម្លាភាព និយោជិត ម.អ.ជ. បានចុះផ្ទៀងផ្ទាត់ការសាងសង់គ្រប់សេវាការ ដែលបានអនុវត្តកម្មវិធីនេះ។ រូបភាពសកម្មមួយចំនួនស្តីពីការចុះផ្ទៀងផ្ទាត់ខ្សែបណ្តាញថ្មីក្រោយពេលសាងសង់រួច មានបង្ហាញជូនខាងក្រោម។

ក្រុមហ៊ុន អគ្គិសនី បឹងកន្ទួត កាន់អាជ្ញាបណ្ណលេខ ៥០១អ ធ្វើសេវាកម្មអគ្គិសនីនៅផ្នែកខ្លះនៃស្រុកក្រគរ និងយុំកញ្ជា ស្រុកកណ្តៀង ខេត្តពោធិ៍សាត់



១.៤ កម្មវិធីផ្តល់ថវិកាឧបត្ថម្ភធនប៉ះប៉ូវបង្រួបបង្រួមថ្លៃលក់អគ្គិសនីដល់អ្នកកាន់អាជ្ញាបណ្ណ ធ្វើអាជីវកម្មអគ្គិសនីដែលបានភ្ជាប់ប្រភពអគ្គិសនីជាមួយប្រព័ន្ធបណ្តាញជាតិ ដើម្បីបន្ថយថ្លៃលក់អគ្គិសនីដល់គ្រួសារក្រីក្រនៅតំបន់ជនបទ ក្នុងក្របខ័ណ្ឌនៃផែនការយុទ្ធសាស្ត្របន្ថយអត្រា និងគម្លាតថ្លៃលក់អគ្គិសនីនៅក្នុងព្រះរាជាណាចក្រកម្ពុជា សម្រាប់ឆ្នាំ២០១៥ ដល់ឆ្នាំ២០២៣ តាមបណ្តាខេត្ត និងរាជធានី

ក្នុងឆ្នាំ២០២៣ ម.អ.ជ. ផ្តល់ថវិកាឧបត្ថម្ភធនប៉ះប៉ូវបង្រួបបង្រួមថ្លៃលក់អគ្គិសនីដល់អ្នកកាន់អាជ្ញាបណ្ណ ដើម្បីបន្ថយថ្លៃលក់អគ្គិសនីដល់គ្រួសារក្រីក្រនៅតំបន់ជនបទ និងអាជីវករលក់ដូរនៅផ្សារ ដូចខាងក្រោម៖

១. ចំនួន ៣២៥តំបន់អាជ្ញាបណ្ណទូទាំងប្រទេស។
 ២. អ្នកកាន់អាជ្ញាបណ្ណធ្វើសេវាកម្មអគ្គិសនីនៅក្នុងបរិវេណផ្សារចំនួន ៦៥តំបន់ផ្សារ។
- ព័ត៌មានលម្អិតអំពីកម្មវិធីឧបត្ថម្ភធនប៉ះប៉ូវបង្រួបបង្រួមថ្លៃលក់អគ្គិសនីមានបង្ហាញជូនក្នុងឧបសម្ព័ន្ធដូចខាងក្រោម៖

- ឧបសម្ព័ន្ធទី១៤-១៧ សង្ខេបស្តីពីចំនួនអតិថិជន បរិមាណថាមពល និងក្រាភិកដែល ម.អ.ជ. បានទូទាត់ថវិកាឧបត្ថម្ភធនប៉ះប៉ូវបង្រួបបង្រួមថ្លៃលក់អគ្គិសនីជូនអ្នកកាន់អាជ្ញាបណ្ណតាមខេត្តនីមួយៗ ក្នុងឆ្នាំ ២០២៣ សម្រាប់ខួបឆ្នាំ២០២២។
- ឧបសម្ព័ន្ធទី១៨-២១ សង្ខេបស្តីពីចំនួនអតិថិជន បរិមាណថាមពល និងក្រាភិកដែល ម.អ.ជ. បានទូទាត់ថវិកាឧបត្ថម្ភធនប៉ះប៉ូវបង្រួបបង្រួមថ្លៃលក់អគ្គិសនីជូនអ្នកកាន់អាជ្ញាបណ្ណតាមខេត្តនីមួយៗ ក្នុងឆ្នាំ ២០២៣ សម្រាប់ខួបឆ្នាំ២០២៣។

១.៥ កម្មវិធីអនុវត្តអគ្គិសនីស្រោចស្រែសម្រាប់អនុគ្រោះពិសេស ៤៨០រៀលក្នុង១គីឡូវ៉ាត់ម៉ោង សម្រាប់ការប្រើប្រាស់រោងចក្រម៉ាស៊ីន ៩.០០យប់ ដល់ម៉ោង ៧.០០ព្រឹក សម្រាប់អ្នកប្រើប្រាស់គ្រប់ប្រភេទក្នុងវិស័យកសិកម្មក្នុងតំបន់ផ្គត់ផ្គង់អគ្គិសនី ដែលទទួលបានប្រភពពីបណ្តាញជាតិ

ចាប់ពីឆ្នាំ២០១៦ ក្រសួងរ៉ែ និងថាមពល បានដាក់ចេញនូវគោលនយោបាយផ្តល់ថ្លៃអនុគ្រោះពិសេសចំពោះអ្នកប្រើប្រាស់ដែលយកអគ្គិសនីទៅបូមទឹកសម្រាប់ការធ្វើកសិកម្មនៅពេលយប់ ចាប់ពីម៉ោង ៩:០០យប់ ដល់ម៉ោង ៧:០០ព្រឹក ឱ្យបង់ថ្លៃអគ្គិសនីត្រឹមតែ ៤៨០រៀលក្នុង១គីឡូវ៉ាត់ម៉ោងប៉ុណ្ណោះ។ នៅឆ្នាំ២០២១ ក្រសួងរ៉ែ និងថាមពល បានពង្រីកវិសាលភាពនៃការផ្តល់ថ្លៃអនុគ្រោះពិសេសនេះ ដល់អ្នកប្រើប្រាស់អគ្គិសនីគ្រប់ប្រភេទក្នុងវិស័យកសិកម្ម។

ក្នុងឆ្នាំ២០២៣ កម្មវិធីនេះបន្តផ្តល់តម្លៃអនុគ្រោះពិសេស ៤៨០រៀលក្នុង១គីឡូវ៉ាត់ម៉ោង ឱ្យអ្នកប្រើប្រាស់អគ្គិសនីគ្រប់ប្រភេទក្នុងវិស័យកសិកម្មទទួលបានតម្លៃអនុគ្រោះពិសេស ៤៨០រៀលក្នុង១គីឡូវ៉ាត់ម៉ោង សម្រាប់ការប្រើប្រាស់ពេលយប់ក្នុងតំបន់ផ្គត់ផ្គង់អគ្គិសនីដែលទទួលបានប្រភពពីបណ្តាញជាតិ និងនូវតម្លៃធម្មតាសម្រាប់ការប្រើប្រាស់ពេលថ្ងៃ ចាប់ពីម៉ោង ៧:០០ព្រឹក ដល់ម៉ោង ៩:០០យប់។

តារាងទី៧៖ ព័ត៌មានសង្ខេបស្តីពីអគ្គិសនីកម្ពុជា បានតភ្ជាប់ចរន្តដល់អ្នកប្រើប្រាស់គ្រប់ប្រភេទក្នុងវិស័យកសិកម្មដែលមានតម្លៃអនុគ្រោះពិសេស ៤៨០រៀលក្នុង១គីឡូវ៉ាត់ម៉ោង សម្រាប់ការប្រើប្រាស់ពេលយប់ ចាប់ពីម៉ោង ៩:០០យប់ ដល់ម៉ោង ៧:០០ព្រឹក ក្រោមតំបន់អគ្គិសនីកម្ពុជា ក្នុងឆ្នាំ ២០២៣

ឆ្នាំ	ចំនួនអតិថិជនបានតភ្ជាប់ចរន្តរួច	
	អតិថិជនប្តូរពីប្រភេទផ្សេងៗមកប្រភេទកសិកម្ម	អតិថិជនតភ្ជាប់ចរន្តថ្មី
២០២៣	១៣៦	២៥
សរុប	១៦១	

តារាងទី៨៖ ព័ត៌មានសង្ខេបស្តីពីអ្នកកាន់អាជ្ញាបណ្ណបានតភ្ជាប់ចរន្តដល់អ្នកប្រើប្រាស់គ្រប់ប្រភេទក្នុងវិស័យកសិកម្មដែលមានតម្លៃអនុគ្រោះពិសេស ៤៨០រៀលក្នុង១គីឡូវ៉ាត់ម៉ោង សម្រាប់ការប្រើប្រាស់ពេលយប់ ចាប់ពីម៉ោង ៩:០០យប់ ដល់ម៉ោង ៧:០០ព្រឹក ក្រោមតំបន់អ្នកកាន់អាជ្ញាបណ្ណ ក្នុងឆ្នាំ២០២៣

ឆ្នាំ	ចំនួនអតិថិជនបានតភ្ជាប់ចរន្តរួច	
	អតិថិជនប្តូរពីប្រភេទផ្សេងៗ មកប្រភេទកសិកម្ម	អតិថិជនតភ្ជាប់ចរន្តថ្មី
២០២៣	៨៤៥	១៥៧
សរុប	១.០០២	

កម្មវិធីនេះបានជំរុញយ៉ាងខ្លាំងដល់វិស័យកសិកម្ម ដោយគាំទ្រដល់សកម្មភាពដូចជា ការដាំដុះដំណាំ ការចិញ្ចឹមសត្វ ការធានាសាស្ត្រ វារីវប្បកម្ម ការសម្ងួត ការបង្កក ការផលិតដី ការកិនស្រូវ ការកែច្នៃកំប៉ុង ការកែច្នៃចំណីអាហារ និងភេសជ្ជៈ និងការផលិតចំណីសត្វ។ គ្រួសារជនបទ និងអាជីវកម្មកសិផលជាច្រើនបានទទួលអត្ថប្រយោជន៍ ពីកម្មវិធីនេះ។

ដើម្បីធានាថា ការអនុវត្តកម្មវិធីផ្តល់ថ្លៃអនុគ្រោះពិសេស ៤៨០រៀលក្នុង១គីឡូក្រាមម៉ោង ដល់អ្នកប្រើប្រាស់គ្រប់ប្រភេទក្នុងវិស័យកសិកម្ម សម្រាប់ការប្រើប្រាស់ពេលយប់ ចាប់ពីម៉ោង ៩:០០យប់ ដល់ម៉ោង ៧:០០ព្រឹក ប្រព្រឹត្តទៅត្រឹមត្រូវ និងប្រកបដោយតម្លាភាព និយោជិត ម.អ.ជ. បានចុះពិនិត្យផ្ទៀងផ្ទាត់ការស្នើសុំគ្រប់អ្នកកាន់អាជ្ញាប័ណ្ណដែលបានអនុវត្តកម្មវិធីនេះ។ រូបភាពសកម្មភាពមួយចំនួនស្តីពីការចុះពិនិត្យការស្នើសុំអនុវត្តកម្មវិធីផ្តល់ថ្លៃអនុគ្រោះពិសេសរបស់អ្នកកាន់អាជ្ញាប័ណ្ណមានបង្ហាញជូនដូចខាងក្រោម។

សហគ្រាស វណ្ណាឡឃុំម អេឡិកទ្រីស៊ីធី អាជ្ញាប័ណ្ណលេខ ៣២៦អ ធ្វើសេវាកម្មអគ្គិសនីនៅផ្នែកខ្លះនៃស្រុកប្រាសាទសំបូរ និងស្រុកសណ្តាន់ ខេត្តកំពង់ធំ



ដើម្បីគាំទ្រដល់ការប្រើប្រាស់អគ្គិសនីក្នុងវិស័យកសិកម្មបន្ថែមទៀត នាឡិកាស្នង់កត់ត្រាលេខអំណានតាមពេល និងបង់ប្រាក់មុន ត្រូវបានដំឡើងនៅក្រោមតំបន់ផ្គត់ផ្គង់ដែលមានអាជ្ញាប័ណ្ណ។

តារាងទី៩៖ ព័ត៌មានសង្ខេបស្តីពីនាឡិកាស្នង់កត់ត្រាលេខអំណានតាមពេលនិងបង់ប្រាក់មុន និងស្ថានភាពបច្ចុប្បន្នដែលបានដំឡើងតាមខេត្តនីមួយៗ ក្រោមតំបន់អ្នកកាន់អាជ្ញាប័ណ្ណ ក្នុងឆ្នាំ២០២៣

ល.រ	ខេត្ត	នាឡិកាស្នង់កត់ត្រាលេខអំណានតាមពេលនិងបង់ប្រាក់មុន (កំប្លោ)	
		អ្នកកាន់អាជ្ញាប័ណ្ណស្នើសុំ	ដំឡើងរួច
១	ព្រៃវែង	៩៥	៩៥

សរុប	៩៥	៩៥
------	----	----

តារាងទី១០៖ ចំនួនភូមិសរុប និងចំនួនភូមិបានដំឡើងនាឡិកាស្ទង់កត់ត្រាលេខអំណានតាមពេលនិងបង់ប្រាក់មុន តាមខេត្តនីមួយៗ ក្នុងឆ្នាំ២០២៣

ល.រ	ខេត្ត	ចំនួនភូមិសរុប (ជំរឿន)	ចំនួនភូមិគ្របដណ្តប់
១	ព្រៃវែង	១.១៣៧	៩
សរុប		១.១៣៧	៩

ដើម្បីធានាថា ការដំឡើងនាឡិកាស្ទង់កត់ត្រាលេខអំណានតាមពេលនិងបង់ប្រាក់មុន ប្រព្រឹត្តទៅត្រឹមត្រូវ និងប្រកបដោយតម្លាភាព និយោជិត ម.អ.ជ. បានចុះពិនិត្យផ្ទៀងផ្ទាត់ការសាងសង់គ្រប់អ្នកកាន់អាជ្ញាបណ្ណដែលទទួលបានការដំឡើងនាឡិកាស្ទង់កត់ត្រាលេខអំណានតាមពេលនិងបង់ប្រាក់មុននេះ។ រូបភាពសកម្មភាពមួយចំនួនស្តីពីការចុះពិនិត្យការដំឡើងនាឡិកាស្ទង់កត់ត្រាលេខអំណានតាមពេល និងបង់ប្រាក់មុនមានបង្ហាញដូចខាងក្រោម។

សហគ្រាស ឈរ វែងងួន អេឡិចទ្រីស៊ីធី អេនធើប្រាយ អាជ្ញាបណ្ណលេខ ៣៥៥អ ធ្វើសេវាកម្មអគ្គិសនី នៅផ្នែកខ្លះនៃស្រុកពោធិ៍រៀង ស្រុកពារាំង ខេត្តព្រៃវែង និងស្រុកល្វាឯម ខេត្តកណ្តាល



ព័ត៌មានលម្អិតស្តីពីអតិថិជនបានតភ្ជាប់ចរន្តប្រភេទកសិកម្ម និងទីតាំងធ្វើកសិកម្ម តាមខេត្តនីមួយៗ ដែលមានតម្លៃអនុគ្រោះពិសេស ៤៨០រៀលក្នុង១គីឡូវ៉ាត់ម៉ោង សម្រាប់ការប្រើប្រាស់ពេលយប់ ចាប់ពីម៉ោង ៩:០០យប់ ដល់ម៉ោង ៧:០០ព្រឹក ក្នុងឆ្នាំ២០២៣ មានបង្ហាញជូនក្នុងឧបសម្ព័ន្ធដូចខាងក្រោម៖

- **ឧបសម្ព័ន្ធទី២២** បង្ហាញពីព័ត៌មានសង្ខេបស្តីពីអតិថិជនបានតភ្ជាប់ចរន្តប្រភេទកសិកម្ម និងទីតាំងធ្វើកសិកម្ម តាមខេត្តនីមួយៗ ក្រោមតំបន់អគ្គិសនីកម្ពុជា ក្នុងឆ្នាំ២០២៣។
- **ឧបសម្ព័ន្ធទី២៣** បង្ហាញពីព័ត៌មានសង្ខេបស្តីពីអ្នកកាន់អាជ្ញាបណ្ណបានតភ្ជាប់ចរន្តប្រភេទកសិកម្ម និងទីតាំងធ្វើកសិកម្មតាមខេត្តនីមួយៗ ក្រោមតំបន់អ្នកកាន់អាជ្ញាបណ្ណ ក្នុងឆ្នាំ២០២៣។
- **ឧបសម្ព័ន្ធទី២៤** ព័ត៌មានសង្ខេបស្តីពីអ្នកកាន់អាជ្ញាបណ្ណ និងចំនួននាឡិកាស្ទង់កត់ត្រាលេខអំណានតាមពេលនិងបង់ប្រាក់មុន ដែលបានដំឡើងតាមខេត្តនីមួយៗ ក្រោមតំបន់អ្នកកាន់អាជ្ញាបណ្ណ ក្នុងឆ្នាំ២០២៣។

ឧបសម្ព័ន្ធ



ឧបសម្ព័ន្ធ១

**គោលនយោបាយ និងយុទ្ធសាស្ត្រអភិវឌ្ឍន៍វិស័យ
ថាមពលអគ្គិសនី និងគោលនយោបាយពាក់ព័ន្ធជាមួយការអភិវឌ្ឍន៍បន្តនៃ
និងការប្រើប្រាស់ថាមពលកកើតឡើងវិញ**

**១.១ គោលនយោបាយវិស័យថាមពលអគ្គិសនីរបស់រាជរដ្ឋាភិបាលកម្ពុជា នីតិកាលទី៦ នៃ
រដ្ឋសភា**

ថាមពលអគ្គិសនី គឺជាផលិតផលមួយមានសារៈសំខាន់ណាស់សម្រាប់សង្គម និងសេដ្ឋកិច្ច។ ថាមពលអគ្គិសនី មិនត្រឹមតែជាផលិតផលមួយសម្រាប់បំរើឱ្យជីវភាពរស់នៅប៉ុណ្ណោះទេ តែក៏ជាផលិតផលមួយចាំបាច់សម្រាប់ជំរុញការ អភិវឌ្ឍន៍វិស័យផ្សេងៗទៀតរបស់ប្រទេសជាតិផងដែរ។ ដូច្នេះ ការអភិវឌ្ឍន៍វិស័យថាមពលអគ្គិសនី គឺជាគន្លឹះដ៏សំខាន់ សម្រាប់ជំរុញឱ្យមានកំណើនសេដ្ឋកិច្ច ការអភិវឌ្ឍន៍វិស័យផ្សេងៗ ការអភិវឌ្ឍតំបន់ជនបទ និងការបង្កើនសុខដុមនីយភាព នៃការរស់នៅរបស់ប្រជាពលរដ្ឋ។ នៅក្នុងនីតិកាលទី៦ នៃរដ្ឋសភា **រាជរដ្ឋាភិបាលកម្ពុជា** មានមហិច្ឆតាគ្រប់គ្រង និងជំរុញការអភិវឌ្ឍន៍វិស័យថាមពលអគ្គិសនីដើម្បី "ឈានទៅសម្រេចឱ្យបានការផ្គត់ផ្គង់ថាមពលអគ្គិសនីមួយគ្រប់គ្រាន់ មានចីរភាព អាចទុកចិត្តបាន មានគុណភាព និងមានថ្លៃសមរម្យ សម្រាប់អ្នកប្រើប្រាស់គ្រប់ប្រភេទ នៅគ្រប់ទីកន្លែង ទូទាំងព្រះរាជាណាចក្រកម្ពុជា"។

ក្នុងនីតិកាលទី៦ នៃរដ្ឋសភា ក្នុងក្របខណ្ឌនៃយុទ្ធសាស្ត្រចតុកោណដំណាក់កាលទី៤ ចំពោះការអភិវឌ្ឍន៍វិស័យ ថាមពលអគ្គិសនី រាជរដ្ឋាភិបាលនឹងផ្ដោតអាទិភាពលើ៖

- អាទិភាពទី១- បន្តបញ្ជុះថ្លៃអគ្គិសនីឱ្យអ្នកប្រើប្រាស់ ពង្រីកវិសាលភាពគ្របដណ្តប់នៃបណ្តាញផ្គត់ផ្គង់អគ្គិសនី របស់ប្រព័ន្ធបណ្តាញជាតិឱ្យបានគ្រប់ទីកន្លែងទូទាំងប្រទេស បង្កើនស្ថិរភាព និងគុណភាពនៃ ការផ្គត់ផ្គង់អគ្គិសនី (ចតុកោណយុទ្ធសាស្ត្រទី២-មុំទី១)។
- អាទិភាពទី២- បន្តពង្រីកការតបណ្តាញអគ្គិសនីដែលមានថ្លៃអគ្គិសនីទាបជូនកម្មករ និយោជិត សិស្ស និស្សិត នៅតាមផ្ទះជួល (ចតុកោណយុទ្ធសាស្ត្រទី៣-មុំទី១)។
- អាទិភាពទី៣- បន្តជំរុញការអភិវឌ្ឍនៅតំបន់ជនបទឱ្យរស់រវើក ដោយបន្តវិនិយោគលើការពង្រីកវិសាលភាព គ្របដណ្តប់នៃការផ្គត់ផ្គង់អគ្គិសនីដែលមានថ្លៃសមរម្យ មានស្ថិរភាព និងមានគុណភាពឱ្យ ដល់តំបន់ជនបទ (ចតុកោណយុទ្ធសាស្ត្រទី៤-មុំទី១)។
- អាទិភាពទី៤- បន្តលើកទឹកចិត្ត និងបង្កើនការវិនិយោគលើប្រភពថាមពលស្អាត និងថាមពលកកើតឡើងវិញ ពិសេសប្រភពថាមពលពន្លឺព្រះអាទិត្យ ទន្ទឹមនឹងការកាត់បន្ថយការផលិតថាមពលពីប្រភព មិនស្អាត ដើម្បីធានាសន្តិសុខថាមពលរយៈពេលវែង (ចតុកោណយុទ្ធសាស្ត្រទី៤-មុំទី៤)។

**១.២ យុទ្ធសាស្ត្រអភិវឌ្ឍន៍វិស័យថាមពលអគ្គិសនីរបស់រាជរដ្ឋាភិបាលកម្ពុជា នីតិកាលទី៦
នៃរដ្ឋសភា**

ក្នុងគោលបំណង "ឈានទៅសម្រេចឱ្យបានការផ្គត់ផ្គង់ថាមពលអគ្គិសនីមួយគ្រប់គ្រាន់ មានចីរភាព អាចទុក ចិត្តបាន មានគុណភាព និងមានថ្លៃសមរម្យ សម្រាប់អ្នកប្រើប្រាស់គ្រប់ប្រភេទ នៅគ្រប់ទីកន្លែងទូទាំងព្រះរាជាណា- ចក្រកម្ពុជា" ក្រសួងរ៉ែ និងថាមពលដែលជាស្ថាប័នទទួលបន្ទុកវិស័យថាមពលអគ្គិសនីរបស់រាជរដ្ឋាភិបាល បានដាក់ ចេញនូវយុទ្ធសាស្ត្រចំនួន ៩ចំណុច ដូចខាងក្រោម៖

ទី១ - ធ្វើបច្ចុប្បន្នកម្មផែនការអភិវឌ្ឍន៍វិស័យអគ្គិសនីនៅក្នុងព្រះរាជាណាចក្រកម្ពុជាឡើងវិញ។

- ទី២ - បន្តអភិវឌ្ឍសមត្ថភាពផលិត បញ្ជូន និងចែកចាយ សំដៅធ្វើយ៉ាងណាឱ្យកម្ពុជាមានប្រភពអគ្គិសនី គ្រប់គ្រាន់ ទាន់តាមកំណើននៃសេចក្តីត្រូវការប្រើប្រាស់ ឱ្យការផ្គត់ផ្គង់ប្រភពអគ្គិសនីពីបណ្តាញជាតិ អាចគ្របដណ្តប់គ្រប់ទីកន្លែងទូទាំងប្រទេស រួមទាំងតំបន់ជនបទ និងឱ្យការចែកចាយអគ្គិសនីអាច គ្របដណ្តប់គ្រប់ភូមិទូទាំងប្រទេស។ ក្នុងគោលបំណងកាត់បន្ថយភាពក្រីក្រ លើកកម្ពស់កម្រិតជីវភាព រស់នៅ និងជំរុញការអភិវឌ្ឍសេដ្ឋកិច្ចរបស់ប្រជាជននៅតំបន់ជនបទ នៅក្នុងនីតិកាលទី៦ នៃរដ្ឋសភា នេះ រាជរដ្ឋាភិបាលកម្ពុជានឹងបន្តជំរុញការអភិវឌ្ឍនៅតំបន់ជនបទឱ្យរស់រវើក ដោយបន្តវិនិយោគលើ ការពង្រីកភាពគ្របដណ្តប់នៃការផ្គត់ផ្គង់អគ្គិសនី ដែលមានថ្លៃសមរម្យ មានស្ថិរភាព និងមានគុណភាព ឱ្យដល់តំបន់ជនបទនៅទូទាំងប្រទេស។
- ទី៣ - ជំរុញការភ្ជាប់បណ្តាញផ្គត់ផ្គង់អគ្គិសនីឱ្យទីតាំងត្រូវការប្រើប្រាស់អគ្គិសនី ជាពិសេសលំនៅឋានដែល មិនទាន់មានអគ្គិសនីប្រើប្រាស់ ទាំងនៅក្នុងតំបន់ទីប្រជុំជន និងទាំងនៅតំបន់ជនបទ ដើម្បីសម្រេច គោលដៅឱ្យគ្រួសារជាង ៩០% មានអគ្គិសនីប្រើប្រាស់នៅឆ្នាំ២០២៣។
- ទី៤ - កែលម្អការផ្តល់សេវាផ្គត់ផ្គង់អគ្គិសនី ក្នុងគោលដៅធ្វើយ៉ាងណាឱ្យការផ្គត់ផ្គង់មានភាពគ្រប់គ្រាន់ និង មាន ២៤ ម៉ោង មានគុណភាព សុវត្ថិភាព និងអាចទុកចិត្តបាន មានថ្លៃសមរម្យ និងមានភាពយុត្តិធម៌ ក្នុងការវាស់វែង និងកត់ត្រាបរិមាណផ្គត់ផ្គង់នៅគ្រប់ទីកន្លែង ទាំងនៅតំបន់ទីប្រជុំជន និងទាំងនៅ តំបន់ជនបទ។
- ទី៥ - រៀបចំ និងអនុវត្តផែនការបន្ថយថ្លៃអគ្គិសនី ព្រមទាំងសិក្សារកលទ្ធភាពបន្ថយថ្លៃអគ្គិសនីបន្ថែមទៀត ក្នុងគោលដៅសម្រួលដល់ជីវភាពរស់នៅរបស់ប្រជាពលរដ្ឋ និងជំរុញការវិនិយោគនៅកម្ពុជា។
- ទី៦ - ពង្រឹងយន្តការស្ថាប័ន ដើម្បីធ្វើយ៉ាងណាឱ្យទំនាក់ទំនង គ្នានាទី ភារកិច្ច ឋានានុក្រម និងឯករាជ្យភាព រវាងស្ថាប័ន និងអង្គការក្នុងវិស័យថាមពលអគ្គិសនី ប្រព្រឹត្តទៅដោយច្បាស់លាស់ និងមានប្រសិទ្ធភាព។
- ទី៧ - ទាក់ទាញឱ្យឯកជនចូលរួមវិនិយោគជាមួយអគ្គិសនីកម្ពុជា ដើម្បីធ្វើយ៉ាងណាឱ្យមានការវិនិយោគ គ្រប់គ្រាន់ ដោយបើកឱ្យឯកជនចូលរួមធ្វើអាជីវកម្មអគ្គិសនី ប៉ុន្តែរក្សាការគ្រប់គ្រងរបស់អគ្គិសនីកម្ពុជា លើអាជីវកម្មក្នុងបណ្តាញជាតិដែលជាស្នូលនៃអាជីវកម្មទាំងមូល។
- ទី៨ - ប្រើប្រាស់មូលនិធិអគ្គិសនីការ៉ូបនីយកម្មជនបទក្នុងការធ្វើ Cross-Subsidy បន្ថយគម្លាតថ្លៃ និងក្នុង ការផ្ទេរទុនទៅជួយអភិវឌ្ឍនៅតំបន់ជនបទជាច្រើនស្រយាល ដើម្បីធានាសមធម៌ក្នុងការទទួលបាន សេ វាអគ្គិសនីរវាងតំបន់ទីប្រជុំជន និងតំបន់ជនបទ។
- ទី៩ - កាត់បន្ថយផលប៉ះពាល់បរិស្ថានធម្មជាតិ និងសង្គមឱ្យបានជាអតិបរមា ចូលរួមប្រើប្រាស់ប្រភព ថាមពលស្អាត និងចីរភាពក្នុងកម្រិតដែលមិនប៉ះពាល់ធំដុំ ចូលរួមក្នុងកិច្ចសហប្រតិបត្តិការវិស័យ ថាមពលអគ្គិសនីក្នុងក្របខ័ណ្ឌតំបន់ និងក្របខ័ណ្ឌអន្តរជាតិ។

ឧបសម្ព័ន្ធ២

ព័ត៌មានស្តីពីមូលនិធិអគ្គិសនីភារូបនីយកម្មជនបទ

២.១ ការបង្កើតនាយកដ្ឋានមូលនិធិអគ្គិសនីភារូបនីយកម្មជនបទ

ម.អ.ជ. ដំបូងឡើយបង្កើតឡើងតាមព្រះរាជក្រឹត្យលេខ នស/រកត/១២០៤/០៤៨ ចុះថ្ងៃទី៤ ខែធ្នូ ឆ្នាំ២០០៤ ដើម្បីជំរុញការអភិវឌ្ឍអគ្គិសនីភារូបនីយកម្មជនបទ។ ក្នុងឆ្នាំដំបូងនៃប្រតិបត្តិការការងារ ម.អ.ជ. បានប្រើប្រាស់ថវិកាដែលបានផ្តល់ដោយធនាគារពិភពលោក ក្រោមគម្រោងអគ្គិសនីភារូបនីយកម្មជនបទ និងខ្សែបញ្ជូន និងថវិកាបដិភាគរបស់រាជរដ្ឋាភិបាលកម្ពុជា។ បន្ទាប់ពីគម្រោងអគ្គិសនីភារូបនីយកម្មជនបទ និងខ្សែបញ្ជូនបានបញ្ចប់នៅថ្ងៃទី៣១ ខែមករា ឆ្នាំ២០១២ និង ពុំមានថវិកាសម្រាប់ស្ថាប័ននេះដំណើរការ។ នៅថ្ងៃទី២២ ខែសីហា ឆ្នាំ២០១២ ព្រះរាជក្រឹត្យថ្មីមួយទៀតលេខ នស/រកត/០៨១២/៧៣៤ ធ្វើរំសោធនកម្មមាត្រាខ្លះនៃព្រះរាជក្រឹត្យចាស់ ដោយផ្ទេរ ម.អ.ជ. ឱ្យស្ថិតនៅក្រោមការគ្រប់គ្រងរបស់អគ្គិសនីកម្ពុជា ដើម្បីឱ្យកម្ពុជាខ្លួនឯងអាចម្ចាស់ការបន្តប្រតិបត្តិការការងាររបស់ ម.អ.ជ. ផង និងក៏នៅតែអាចទទួលនូវអំណោយ និងជំនួយនានាពីខាងក្រៅមកជួយអភិវឌ្ឍន៍អគ្គិសនីភារូបនីយកម្មជនបទកម្ពុជាបានផង។ តាមព្រះរាជក្រឹត្យថ្មីនេះ អគ្គិសនីកម្ពុជាបានបង្កើតនាយកដ្ឋានថ្មី^១ មួយហៅថា "នាយកដ្ឋានមូលនិធិអគ្គិសនីភារូបនីយកម្មជនបទ (ម.អ.ជ.)" ។

នេះតំណាងឱ្យគំនិតផ្តួចផ្តើមដ៏សំខាន់របស់រាជរដ្ឋាភិបាលក្នុងការជំរុញ និងទាក់ទាញការវិនិយោគពីវិស័យឯកជននៅក្នុងហេដ្ឋារចនាសម្ព័ន្ធអគ្គិសនីជនបទ។ គោលបំណង គឺដើម្បីពង្រឹងការអភិវឌ្ឍអគ្គិសនីនៅក្នុងតំបន់ទាំងនេះ ដោយផ្តល់លទ្ធភាពឱ្យជនក្រីក្រនៅតាមជនបទចំនួនកាន់តែច្រើនមានអគ្គិសនីប្រើប្រាស់ក្នុងគោលបំណងផ្សេងៗរួមទាំងការបំភ្លឺ សកម្មភាពពាណិជ្ជកម្ម និងសិប្បកម្ម។ ការទទួលបាននេះត្រូវបានគេរំពឹងថា នឹងលើកកម្ពស់កម្រិតជីវភាពរស់នៅរបស់ជនក្រីក្រនៅតាមជនបទ និងរួមចំណែកដល់ភាពល្អក្នុងសង្គមកាន់តែទូលំទូលាយ។

២.២ រចនាសម្ព័ន្ធគ្រប់គ្រង

ម.អ.ជ. ប្រតិបត្តិការស្របតាមលក្ខន្តិកៈរបស់អគ្គិសនីកម្ពុជា និងមានលក្ខណៈសង្គមកិច្ច និងមានគណនីជាប់ដោយឡែក។

២.៣ បណ្ណាល័យ

ម.អ.ជ. ក៏មានបណ្ណាល័យសម្រាប់សាធារណជន សម្រាប់ផ្តល់ជាធនធានដើម្បីស្វែងយល់ពីសកម្មភាពរបស់ម.អ.ជ. របាយការណ៍ និងការអភិវឌ្ឍអគ្គិសនីជនបទក្នុងព្រះរាជាណាចក្រកម្ពុជា។



¹ សេចក្តីសម្រេចលេខ ០៨៩៨សសរ.អក.រប ចុះថ្ងៃទី១២ ខែកញ្ញា ឆ្នាំ២០១២ ស្តីពីការកំណត់ថ្នាក់អង្គការមូលនិធិអគ្គិសនីភារូបនីយកម្មជនបទក្នុងអង្គការលេខ និងរចនាសម្ព័ន្ធគ្រប់គ្រងអគ្គិសនីកម្ពុជា។

២.៤ ប្រភពមូលនិធិ

ប្រភពមូលនិធិដល់ ម.អ.ជ.^២ មានដូចខាងក្រោម៖

- ១. កញ្ចប់ថវិកាសង្គមកិច្ចដែលបានគ្រោងក្នុងបញ្ជីថ្លៃលក់អគ្គិសនីរបស់អគ្គិសនីកម្ពុជា និងអំណោយដទៃទៀតរបស់អគ្គិសនីកម្ពុជា ប្រសិនបើមាន។
- ២. អំណោយ និងជំនួយឥតសំណងដែលប្រភពនិងលក្ខខណ្ឌនៃការផ្តល់ត្រូវបានទទួលការឯកភាពពីក្រសួងរ៉ែ និងថាមពល និងក្រសួងសេដ្ឋកិច្ច និងហិរញ្ញវត្ថុ។
- ៣. ថវិកាពីរាជរដ្ឋាភិបាលកម្ពុជា។

២.៥ ថវិកាជំនួយដែល ម.អ.ជ. បានទទួល និងប្រើប្រាស់

ក្នុងឆ្នាំ២០២៣ ម.អ.ជ. ទទួលបានថវិកាពីអគ្គិសនីកម្ពុជា ចំនួន ៤៧៤,២៥ប៊ីលានរៀល សម្រាប់អនុវត្តន៍កម្មវិធីរៀបចំផ្ទៃក្នុងនៃការអភិវឌ្ឍអគ្គិសនីឆ្ពោះទៅប្រជាពលរដ្ឋនៅជនបទ។ ថវិកាទទួលបានពីអគ្គិសនីកម្ពុជាក៏សម្រាប់ចំណាយប្រតិបត្តិការរបស់ ម.អ.ជ. ផងដែរ។

ថវិកាទទួលបាននេះ ម.អ.ជ. បានយកទៅប្រើប្រាស់ក្នុងការអនុវត្តកម្មវិធីរៀបចំផ្ទៃក្នុងនៃការអភិវឌ្ឍអគ្គិសនីឆ្ពោះទៅប្រជាពលរដ្ឋនៅជនបទ ដូចខាងក្រោម៖

- ១. កម្មវិធីផ្តល់ចរន្តអគ្គិសនីដល់គ្រួសារក្រីក្រ។
- ២. កម្មវិធីប្រព័ន្ធថាមពលពន្លឺព្រះអាទិត្យតាមផ្ទះ។
- ៣. កម្មវិធីជួយទុនសម្រាប់ពង្រីក និងកែលម្អការផ្គត់ផ្គង់អគ្គិសនីនៅតំបន់ជនបទ។
- ៤. កម្មវិធីផ្តល់ថវិកាឧបត្ថម្ភធនប៉ះប៉ូវបង្កប់ថ្លៃលក់អគ្គិសនី ដល់អ្នកកាន់អាជ្ញាបណ្ណធ្វើអាជីវកម្មអគ្គិសនីដែលបានភ្ជាប់ប្រភពអគ្គិសនីជាមួយប្រព័ន្ធបណ្តាញជាតិ ដើម្បីបន្ថយថ្លៃលក់អគ្គិសនីដល់គ្រួសារក្រីក្រនៅតំបន់ជនបទ ក្នុងក្របខណ្ឌនៃផែនការយុទ្ធសាស្ត្របន្ថយអត្រា និងគម្លាតថ្លៃលក់អគ្គិសនីនៅក្នុងព្រះរាជាណាចក្រកម្ពុជាសម្រាប់ឆ្នាំ២០១៥ ដល់ឆ្នាំ២០២៣ តាមបណ្តាខេត្តនិងរាជធានី។
- ៥. កម្មវិធីអនុវត្តអត្រាថ្លៃលក់អនុគ្រោះពិសេស ៤៨០រៀលក្នុង១គីឡូវ៉ាត់ម៉ោង សម្រាប់ការប្រើប្រាស់ពេលយប់ចាប់ពីម៉ោង ៩:០០យប់ ដល់ម៉ោង ៧:០០ព្រឹក សម្រាប់អ្នកប្រើប្រាស់គ្រប់ប្រភេទក្នុងវិស័យកសិកម្ម ក្នុងតំបន់ផ្គត់ផ្គង់អគ្គិសនីដែលទទួលបានប្រភពពីបណ្តាញជាតិ។

² ព្រះរាជក្រឹត្យលេខ នស/រកត/០៨១២/៧៣៤ ចុះថ្ងៃទី២២ ខែសីហា ឆ្នាំ២០១២ ស្តីពីវិសោធនកម្មលើមាត្រា២ មាត្រា៥ និងមាត្រា៧ នៃព្រះរាជក្រឹត្យលេខ នស/រកត/១២០៤/០៤៨ ចុះថ្ងៃទី០៤ ខែធ្នូ ឆ្នាំ២០០៤ ស្តីពីការបង្កើត ម.អ.ជ. និងលើមាត្រា៤ថ្មីនៃព្រះរាជក្រឹត្យលេខ នស/រកត/០១០៨/០៦៤ ចុះថ្ងៃទី២៨ ខែមករា ឆ្នាំ២០០៨ ស្តីពីវិសោធនកម្មមាត្រា៤ នៃព្រះរាជក្រឹត្យលេខ នស/រកត/១២០៤/០៤៨ ចុះថ្ងៃទី៤ ខែធ្នូ ឆ្នាំ២០០៤ ស្តីពីការបង្កើត ម.អ.ជ.។

ឧបសម្ព័ន្ធនា
ព័ត៌មានស្តីពីគោលបំណង បេសកកម្ម និងកម្មវិធីរុញច្រាន
នៃការអភិវឌ្ឍអគ្គិសនីឆ្ពោះទៅប្រជាពលរដ្ឋនៅជនបទ

៣.១ គោលបំណង

គោលបំណងរបស់ ម.អ.ជ.^៣ មានដូចខាងក្រោម៖

១. ជំរុញឱ្យមានសមធម៌ក្នុងការទទួលសេវាកម្មអគ្គិសនី ដោយជួយឱ្យប្រជាជននៅជនបទទទួលបានអគ្គិសនី ប្រើប្រាស់តាមថ្លៃ ដែលអាចជាវបានសម្រាប់សេដ្ឋកិច្ច សង្គម និងលំនៅឋាន រួមចំណែកកាត់បន្ថយភាព ក្រីក្រ។
២. ជំរុញ និងលើកទឹកចិត្តផ្នែកឯកជនឱ្យចូលរួមវិនិយោគធ្វើសេវាកម្មអគ្គិសនីនៅតំបន់ជនបទ ប្រកបដោយ ចីរភាព ជាពិសេសក្នុងការអនុវត្តបច្ចេកវិទ្យាថ្មី និងថាមពលកើតឡើងវិញដែលមានលក្ខណៈបច្ចេកទេស និងពាណិជ្ជកម្មសមស្រប។

៣.២ បេសកកម្ម

ម.អ.ជ. មានបេសកកម្ម ដូចខាងក្រោម៖

១. ជំរុញវិសាលភាពអគ្គិសនីការ៉ូបនីយកម្មជនបទប្រកបដោយសមភាព ដោយសម្រួលឱ្យប្រជាពលរដ្ឋជនបទ ទទួលបានអគ្គិសនីប្រើប្រាស់ជាលក្ខណៈសេដ្ឋកិច្ច សង្គមកិច្ច និងគ្រួសារ។
២. ផ្តល់ការគាំទ្រដល់ការរៀបចំ និងអនុវត្តគម្រោងអគ្គិសនីការ៉ូបនីយកម្មជនបទ។
៣. ផ្តល់ការគាំទ្រ និងជួយសម្រួលដល់គ្រួសារក្រីក្ររស់នៅតំបន់ជនបទអាចទទួលបានការភ្ជាប់ចរន្តអគ្គិសនី ពីប្រព័ន្ធផ្គត់ផ្គង់អគ្គិសនី ដោយការផ្តល់ជាប្រាក់កម្ចីអនុគ្រោះគ្មានការប្រាក់ ប្រាក់ឧបត្ថម្ភធន (ប្រាក់ អំណោយ) និងជាសម្ភារអគ្គិសនីអំណោយ។
៤. ផ្តល់ការគាំទ្រ និងជួយសម្រួលឱ្យគ្រួសារជនបទរស់នៅតំបន់ដាច់ស្រយាល ដែលខ្សែបណ្តាញអគ្គិសនី មិនទាន់អាចពង្រីកទៅដល់ក្នុងរយៈពេលយូរ អាចទទួលបានអគ្គិសនីប្រើប្រាស់តាមរយៈប្រព័ន្ធថាមពល ពន្លឺព្រះអាទិត្យតាមផ្ទះ។
៥. ផ្តល់ការគាំទ្រ និងជួយសម្រួលឱ្យអ្នកផ្គត់ផ្គង់អគ្គិសនីឯកជននៅតំបន់ជនបទដែលមានអាជ្ញាបណ្ណស្រប ច្បាប់ អាចមានទុនសម្រាប់ធ្វើការវិនិយោគពង្រីកហេដ្ឋារចនាសម្ព័ន្ធផ្គត់ផ្គង់អគ្គិសនីឱ្យពេញដែនអាជ្ញាបណ្ណ ចែកចាយរបស់ខ្លួន ដើម្បីឱ្យប្រជាពលរដ្ឋគ្រប់គ្រួសារអាចភ្ជាប់ចរន្តប្រើប្រាស់តាមលទ្ធភាពរបស់ខ្លួន។
៦. ផ្តល់ថវិកាឧបត្ថម្ភធនប៉ះប៉ូវបង្កប់ថ្លៃលក់អគ្គិសនីដល់អ្នកកាន់អាជ្ញាបណ្ណធ្វើអាជីវកម្មអគ្គិសនី ដែលបាន ភ្ជាប់ប្រកបអគ្គិសនីជាមួយប្រព័ន្ធបណ្តាញជាតិ ដើម្បីបន្ថយថ្លៃលក់អគ្គិសនីដល់គ្រួសារក្រីក្រនៅតំបន់ ជនបទ ក្នុងក្របខ័ណ្ឌនៃផែនការយុទ្ធសាស្ត្របន្ថយអត្រា និងគម្លាតថ្លៃលក់អគ្គិសនីក្នុងព្រះរាជាណាចក្រ កម្ពុជាសម្រាប់ឆ្នាំ២០១៥ ដល់ឆ្នាំ២០២៣ តាមបណ្តាខេត្តនិងរាជធានី។
៧. ផ្តល់ការគាំទ្រ និងជួយសម្រួលដល់អ្នកប្រើប្រាស់អគ្គិសនីគ្រប់ប្រភេទ ក្នុងវិស័យកសិកម្មទទួលបាន តម្លៃអនុគ្រោះពិសេស ៤៨០រៀលក្នុង១គីឡូវ៉ាត់ម៉ោង សម្រាប់ការប្រើប្រាស់ពេលយប់ ចាប់ពីម៉ោង

^៣ មាត្រា៣ នៃព្រះរាជក្រឹត្យលេខ នស/រកត/១២០៤/០៤៨ ចុះថ្ងៃទី៤ ខែធ្នូ ឆ្នាំ២០០៤ ស្តីពីការបង្កើតស្ថាប័ន ម.អ.ជ.។

៩:០០យប់ ដល់ម៉ោង ៧:០០ព្រឹក ក្នុងតំបន់ផ្គត់ផ្គង់អគ្គិសនីដែលទទួលប្រភពពីបណ្តាញជាតិ និងនូវតម្លៃធម្មតាសម្រាប់ការប្រើប្រាស់អគ្គិសនីក្នុងវិស័យកសិកម្មពេលថ្ងៃ ចាប់ពីម៉ោង ៧:០០ព្រឹក ដល់ម៉ោង ៩:០០យប់។

៨. ជំរុញការធ្វើពាណិជ្ជកម្មបច្ចេកវិទ្យាថាមពលកើតឡើងវិញ ដែលត្រូវបានទទួលស្គាល់ជាលក្ខណៈបច្ចេកទេស និងពាណិជ្ជកម្ម។

អាស្រ័យនឹងលក្ខខណ្ឌថវិកាដែល ម.អ.ជ. ទទួលបានពីប្រភពផ្សេងៗ ម.អ.ជ. នឹងប្រើប្រាស់ឱ្យអស់លទ្ធភាព នូវធនធានដែលខ្លួនមាន ដើម្បីសម្រេចឱ្យបាននូវបេសកកម្មខាងលើ។

៣.៣ កម្មវិធីរុញផ្តល់នូវការអភិវឌ្ឍអគ្គិសនីឆ្ពោះទៅរកប្រជាពលរដ្ឋនៅជនបទ

ក្នុងឆ្នាំ២០២៣ ម.អ.ជ. បានអនុវត្តកម្មវិធី ដូចខាងក្រោម៖

៣.៣.១ កម្មវិធីផ្តល់ចរន្តអគ្គិសនីដល់គ្រួសារក្រីក្រ និងលក្ខណៈវិនិច្ឆ័យ

គោលបំណងនៃកម្មវិធីនេះ គឺជួយដល់គ្រួសារក្រីក្ររស់នៅតំបន់ជនបទអាចទទួលបានការតភ្ជាប់ចរន្តអគ្គិសនីពីប្រព័ន្ធបណ្តាញជាតិ ដោយផ្តល់សម្ភារអគ្គិសនីជាអំណោយ ដើម្បីតភ្ជាប់ចរន្តអគ្គិសនីចូលផ្ទះ។

ម.អ.ជ. ផ្តល់សម្ភារអគ្គិសនីក្នុងផ្ទះ និងខ្សែចម្លងសេវាកម្មពីប្រអប់នាឡិកាស្ទង់មកដល់ផ្ទះជាអំណោយ។ អ្នកទទួលបានផលត្រូវទទួលបន្ទុកទូទាត់ចំនួនទឹកប្រាក់សម្រាប់ចំណាយលើការបង់ថ្លៃភ្ជាប់ចរន្ត និងប្រាក់កក់ជា ថ្លៃប្រើប្រាស់អគ្គិសនី។

លក្ខណៈវិនិច្ឆ័យសម្រាប់ការអនុវត្តកម្មវិធីនេះ មានដូចខាងក្រោម៖

ក. លក្ខណៈវិនិច្ឆ័យសម្រាប់អ្នកកាន់អាជ្ញាប័ណ្ណ

1. មានអាជ្ញាប័ណ្ណធ្វើសេវាកម្មអគ្គិសនីចេញដោយអាជ្ញាធរអគ្គិសនីកម្ពុជា។
2. អនុវត្តនៅតំបន់ជនបទ ដែលមានប្រភពផ្គត់ផ្គង់អគ្គិសនីពីប្រព័ន្ធបណ្តាញជាតិ។
3. យល់ព្រមដំឡើងសម្ភារអគ្គិសនីក្នុងផ្ទះ ដូចខាងក្រោម៖
 - ខ្សែចម្លងទង់ដែងស្រោម PVC មុខកាត់ 2x1.5mm² ប្រវែង ១៥ម៉ែត្រ។
 - ឌីស្យុងទ័រមេ ២ប៉ូល កម្លាំង ១០អំពែរ រួមទាំងជើងឌីស្យុងទ័រ និងប្រអប់ឌីស្យុងទ័រ ចំនួន ១កំប្លោ។
 - កុងតាក់និងឈ្នាប់ចរន្ត (ព្រី) មុខ៣ កម្លាំង ១០អំពែរ ចំនួន ៣គ្រាប់។
 - កន្ទុយអំពូលបំភ្លឺ ចំនួន ៣គ្រាប់។
 - អំពូលបំភ្លឺ LED អានុភាព ១១វ៉ត់ ចំនួន ៣អំពូល។
4. យល់ព្រមតម្លើងខ្សែចម្លងពីចំណុចភ្ជាប់ចរន្ត (នាឡិកាស្ទង់លើបង្គោល) មកផ្ទះអ្នកទទួលបានផលខ្សែអាណុយមីញ៉ូមស្រោម PVC មុខកាត់ 2x16mm² ប្រវែង ៨០ម៉ែត្រ ឬអាចវែងជាង ឬខ្លីជាងតាមតម្រូវការជាន់ស្តែង ដោយមានការយល់ព្រមគ្នារវាងអ្នកកាន់ អាជ្ញាប័ណ្ណ និងអ្នកទទួលបានផល។
5. ធានាថាសម្ភារអគ្គិសនីសម្រាប់ការតភ្ជាប់ចរន្តទាំងអស់ជាសម្ភារទទួលបានពី ម.អ.ជ.។
6. យល់ព្រមអនុវត្តកិច្ចសន្យារវាង ម.អ.ជ. និងអ្នកកាន់អាជ្ញាប័ណ្ណ សម្រាប់ផ្តល់សម្ភារអគ្គិសនីពី ម.អ.ជ. ជាអំណោយជូនអ្នកទទួលបានផល និងតភ្ជាប់ចរន្តអគ្គិសនីចូលផ្ទះអ្នកទទួលបានផល។

ខ. សម្រាប់អ្នកទទួលបានផល (គ្រួសារក្រីក្រនៅតំបន់ជនបទ)

1. គ្រួសារជនបទថ្មីដែលពុំធ្លាប់មានចរន្តអគ្គិសនីប្រើប្រាស់។
2. គ្រួសារជនបទមានបំណងតភ្ជាប់ចរន្តអគ្គិសនី ដែលរស់នៅក្នុងតំបន់មានការផ្គត់ផ្គង់អគ្គិសនីពីប្រព័ន្ធបណ្តាញជាតិ។
3. លំនៅឋានបឋម និងមានសុវត្ថិភាពសម្រាប់ការតភ្ជាប់ចរន្តអគ្គិសនី។
4. យល់ព្រមផ្តល់បង្គោលឈើទ្រខ្សែចម្លងកម្ពស់អប្បបរមាពី ៤ ទៅ ៥ម៉ែត្រ និងគម្លាតអតិបរមាពីបង្គោលមួយទៅបង្គោលមួយទៀតពី ២០ ទៅ ៣០ម៉ែត្រ។
5. យល់ព្រមចុះហត្ថលេខា ឬផ្តិតមេដៃស្នើសុំលើតារាងសម្ភារអគ្គិសនីសម្រាប់តភ្ជាប់ចរន្តអគ្គិសនីប្រើប្រាស់ ក្រោមកម្មវិធីផ្តល់ចរន្តអគ្គិសនីដល់គ្រួសារក្រីក្រ ដោយផ្តល់សម្ភារអគ្គិសនីសម្រាប់ការតភ្ជាប់ចរន្តជាអំណោយជាមួយអ្នកផ្គត់ផ្គង់អគ្គិសនី។

៣.៣.២ កម្មវិធីប្រព័ន្ធចាមពលពន្លឺព្រះអាទិត្យតាមផ្ទះ

គោលបំណងនៃកម្មវិធីនេះ គឺជួយសម្រួលឱ្យគ្រួសារជនបទនៅតំបន់ដាច់ស្រយាល ដែលខ្សែបណ្តាញអគ្គិសនីមិនទាន់អាចពង្រីកទៅដល់ក្នុងរយៈពេលយូរ អាចទទួលបានអគ្គិសនីប្រើប្រាស់ដោយផ្តល់ប្រព័ន្ធចាមពលពន្លឺព្រះអាទិត្យតាមផ្ទះជាអំណោយជូនគ្រួសារជនបទ។

៣.៣.៣ កម្មវិធីជួយទុនសម្រាប់ពង្រីក និងកែលម្អការផ្គត់ផ្គង់អគ្គិសនីនៅតំបន់ជនបទ

គោលបំណងនៃកម្មវិធីនេះ គឺជួយសម្រួលដល់អ្នកផ្គត់ផ្គង់អគ្គិសនីនៅជនបទដែលមានអាជ្ញាបណ្ណស្របច្បាប់ អាចមានទុនសម្រាប់ធ្វើការវិនិយោគពង្រីក និងកែលម្អការផ្គត់ផ្គង់អគ្គិសនីឱ្យពេញដែនអាជ្ញាបណ្ណចែកចាយរបស់ខ្លួន ដើម្បីឱ្យប្រជាពលរដ្ឋគ្រប់គ្រួសារអាចតភ្ជាប់ចរន្តប្រើប្រាស់តាមលទ្ធភាពរបស់ខ្លួន។

លក្ខណៈវិនិច្ឆ័យសម្រាប់ការអនុវត្តកម្មវិធីនេះចែកចេញជា ៣តំបន់ ផ្អែកលើដង់ស៊ីតេប្រជាពលរដ្ឋដូចខាងក្រោម៖

តំបន់១- តំបន់មានប្រជាពលរដ្ឋរស់នៅច្រើន ដែលមានប្រសិទ្ធភាពសេដ្ឋកិច្ច

ម.អ.ជ. ផ្តល់ការធានាលើការខ្ចីឥណទានពីធនាគារក្នុងស្រុករបស់អ្នកកាន់អាជ្ញាបណ្ណអគ្គិសនីនៅតំបន់ជនបទ ដើម្បីយកទៅវិនិយោគលើការអភិវឌ្ឍការផ្គត់ផ្គង់អគ្គិសនីឱ្យពេញដែនអាជ្ញាបណ្ណចែកចាយរបស់ខ្លួន។

លក្ខណៈវិនិច្ឆ័យសម្រាប់តំបន់១ មានដូចខាងក្រោម៖

១. អ្នកកាន់អាជ្ញាបណ្ណត្រូវមានអាជ្ញាបណ្ណធ្វើសេវាកម្មអគ្គិសនី ដែលមានសុពលភាពចេញដោយអាជ្ញាធរអគ្គិសនីកម្ពុជា និងអាជ្ញាបណ្ណត្រូវមានអាណត្តិយ៉ាងតិច ៥ឆ្នាំ ចាប់ពីកាលបរិច្ឆេទខ្ចីប្រាក់។
២. អ្នកកាន់អាជ្ញាបណ្ណត្រូវមានការកត់ត្រា និងមានរបាយការណ៍គណនេយ្យត្រឹមត្រូវ លើការធ្វើអាជីវកម្មអគ្គិសនីកន្លងមក បញ្ជាក់ដោយអាជ្ញាធរអគ្គិសនីកម្ពុជា។
៣. ឥណទានពីធនាគារ ឬហៅថាប្រាក់កម្ចីពីធនាគារនេះ គឺសម្រាប់អ្នកកាន់អាជ្ញាបណ្ណយកទៅធ្វើការវិនិយោគអភិវឌ្ឍន៍ហេដ្ឋារចនាសម្ព័ន្ធផ្គត់ផ្គង់អគ្គិសនី នៅក្នុងដែនអាជ្ញាបណ្ណរបស់ខ្លួនដែលជាតំបន់ជនបទ និងដែលភ្ជាប់ពីប្រព័ន្ធបណ្តាញជាតិប៉ុណ្ណោះ ។

- ៤. ដើម្បីធានារ៉ាប់រងថា អ្នកកាន់អាជ្ញាបណ្ណពិតជាសងឥណទាន និងការប្រាក់ឱ្យធនាគារ ចំពោះឥណទានដែល ម.អ.ជ. ធ្វើការធានាចំពោះធនាគារនោះ អ្នកកាន់អាជ្ញាបណ្ណត្រូវ យល់ព្រមចុះហត្ថលេខា និងផ្ដិតស្នាមមេដៃ លើលិខិតអនុញ្ញាតឱ្យចូលកាន់កាប់អាជីវកម្ម រួមជាមួយអចលនទ្រព្យដែលមានក្នុងអាជ្ញាបណ្ណរបស់សេវាករទាំងអស់ និងផ្ទេរអាជ្ញាបណ្ណ របស់សេវាករទៅឱ្យសេវាករថ្មីមួយទៀតទុកជាមុនឱ្យ ម.អ.ជ. ដែល ម.អ.ជ. អាចប្រើប្រាស់ លិខិតនេះដើម្បីចាត់វិធានការណ៍ ក្នុងករណីដែលអ្នកកាន់អាជ្ញាបណ្ណខកខានពុំបានបង់ រំលស់ឥណទាន រួមទាំងការប្រាក់ឱ្យធនាគារ។
- ៥. អ្នកកាន់អាជ្ញាបណ្ណ ត្រូវមានការឯកភាពពីអាជ្ញាធរអគ្គិសនីកម្ពុជាលើលក្ខខណ្ឌ ដែលខ្លួន ត្រូវអនុវត្តជាមួយ ម.អ.ជ. ក្នុងកិច្ចសន្យាធានាការខ្ចីប្រាក់ពីធនាគារ រាប់ទាំងការយល់ព្រម ផ្ទេរអាជ្ញាបណ្ណឱ្យអគ្គិសនីកម្ពុជា ក្នុងករណីដែលខ្លួនមិនបានសងប្រាក់តាមការកំណត់។

តំបន់២- តំបន់មានប្រជាពលរដ្ឋរស់នៅមធ្យម ដែលការធ្វើអាជីវកម្មផ្គត់ផ្គង់អគ្គិសនីអាចពុំ ចំណេញ ប្រសិនបើអ្នកផ្គត់ផ្គង់អគ្គិសនីត្រូវបង់ការប្រាក់លើដើមទុនវិនិយោគ

ចំពោះតំបន់២ ដែលជាតំបន់មានដង់ស៊ីតេនៃការប្រើប្រាស់អគ្គិសនីមធ្យម ដែលការធ្វើអាជីវកម្ម ផ្គត់ផ្គង់អគ្គិសនីអាចពុំមានចំណេញ ប្រសិនបើអ្នកកាន់អាជ្ញាបណ្ណត្រូវបង់ការប្រាក់លើដើមទុន វិនិយោគ។ ម.អ.ជ. អាចផ្តល់ប្រាក់កម្ចីដោយពុំយកការប្រាក់ឱ្យទៅអ្នកកាន់អាជ្ញាបណ្ណ ដែល កំពុងធ្វើការផ្គត់ផ្គង់អគ្គិសនីនៅតំបន់២នេះ សម្រាប់យកទៅវិនិយោគអភិវឌ្ឍន៍ហេដ្ឋារចនាសម្ព័ន្ធ ផ្គត់ផ្គង់អគ្គិសនីនៅក្នុងដែនអាជ្ញាបណ្ណរបស់ខ្លួន។ មូលនិធិរបស់ ម.អ.ជ. ខាងលើនេះ មានគោល ដៅចំនួន២ គឺ៖ (i)- ជួយជំរុញការពង្រីក និងការកែលម្អការផ្គត់ផ្គង់អគ្គិសនីតង់ស្យុងមធ្យម និង/ឬ តង់ស្យុងទាបនៅតំបន់ជនបទ និង (ii)- ជួយលើកទឹកចិត្តដល់ការផលិតសម្ភារ និងបរិក្ខារអគ្គិសនី ក្នុងស្រុក។

លក្ខណៈវិនិច្ឆ័យសម្រាប់តំបន់២ មានដូចខាងក្រោម៖

- ១. អ្នកកាន់អាជ្ញាបណ្ណត្រូវមានអាជ្ញាបណ្ណធ្វើសេវាកម្មអគ្គិសនី ដែលមានសុពលភាពចេញ ដោយអាជ្ញាធរអគ្គិសនីកម្ពុជា និងអាជ្ញាបណ្ណត្រូវមានអាណត្តិយ៉ាងតិច ៥ឆ្នាំ ចាប់ពីកាល បរិច្ឆេទខ្ចីប្រាក់។
- ២. អ្នកកាន់អាជ្ញាបណ្ណត្រូវមានការកត់ត្រា និងមានរបាយការណ៍គណនេយ្យត្រឹមត្រូវលើការ ធ្វើអាជីវកម្មអគ្គិសនីកន្លងមក បញ្ជាក់ដោយអាជ្ញាធរអគ្គិសនីកម្ពុជា ។
- ៣. ប្រាក់កម្ចីដោយពុំយកការប្រាក់នេះ គឺសម្រាប់យកទៅវិនិយោគលើការសាងសង់ហេដ្ឋារចនា សម្ព័ន្ធផ្គត់ផ្គង់អគ្គិសនីនៅតំបន់ជនបទ ដែលមានប្រភពចេញពីប្រព័ន្ធបណ្តាញជាតិ។
- ៤. អ្នកកាន់អាជ្ញាបណ្ណត្រូវប្រើប្រាស់ប្រាក់កម្ចីដោយពុំយកការប្រាក់នេះ សម្រាប់តែវិនិយោគ លើហេដ្ឋារចនាសម្ព័ន្ធផ្គត់ផ្គង់អគ្គិសនីតង់ស្យុងមធ្យម និងតង់ស្យុងទាប ទាំងសម្រាប់ការ អភិវឌ្ឍហេដ្ឋារចនាសម្ព័ន្ធអគ្គិសនីថ្មី និងការកែលម្អហេដ្ឋារចនាសម្ព័ន្ធអគ្គិសនីដែលមាន ស្រាប់ នៅក្នុងដែនអាជ្ញាបណ្ណរបស់ខ្លួន។
- ៥. អ្នកកាន់អាជ្ញាបណ្ណត្រូវដាក់ពាក្យស្នើសុំប្រាក់កម្ចីដោយពុំយកការប្រាក់នេះពី ម.អ.ជ. ដោយ មានភ្ជាប់ជាមួយនូវ (i)- ផែនការអភិវឌ្ឍន៍គម្រោងលម្អិត (ii)- បញ្ជីប៉ាន់ស្មានតម្លៃនៃ គម្រោង ដោយគិតទាំងថ្លៃសម្ភារអគ្គិសនី និងទាំងថ្លៃសាងសង់សម្រាប់ការអភិវឌ្ឍគម្រោង

(iii)- ច្បាប់ចម្លងឯកសារអាជ្ញាបណ្ណ និងការកែសម្រួលពាក់ព័ន្ធទាំងអស់ (iv)- របាយការណ៍ ចំណូល-ចំណាយ-បញ្ជីអចលនទ្រព្យ និងដើមទុន ដែលបានវិនិយោគលើហេដ្ឋារចនាសម្ព័ន្ធ អគ្គិសនី (v)-លិខិតស្នើសុំការឯកភាពពីអាជ្ញាធរអគ្គិសនីកម្ពុជា ក្នុងផ្ទេរអាជីវកម្មអគ្គិសនី ដែលមានក្នុងអាជ្ញាបណ្ណឱ្យទៅអគ្គិសនីកម្ពុជា ក្នុងករណីអ្នកកាន់អាជ្ញាបណ្ណមិនបានសង ប្រាក់ ដូចមានក្នុងកិច្ចសន្យារវាង ម.អ.ជ. និងអ្នកកាន់អាជ្ញាបណ្ណ និង (vi)- ឯកសារដទៃ ទៀតដែល ម.អ.ជ. តម្រូវឱ្យអ្នកកាន់អាជ្ញាបណ្ណផ្តល់ សម្រាប់ការពិនិត្យលើសំណើសុំប្រាក់ កម្ចី។

- ៦. ម.អ.ជ. ពិនិត្យពាក្យស្នើសុំ និងពិនិត្យតម្លៃសរុបនៃគម្រោងដែលបានស្នើសុំ ដោយគិត តាមអត្រានៃថ្លៃហេដ្ឋារចនាសម្ព័ន្ធនីមួយៗក្នុងគម្រោង ដែលអ្នកស្នើសុំបានដាក់ស្នើ។ ក្នុង ករណីដែល ម.អ.ជ. ពិនិត្យឃើញថាថ្លៃហេដ្ឋារចនាសម្ព័ន្ធណាមួយក្នុងគម្រោងស្នើ ដាក់ លើសពីអត្រាដែលអាជ្ញាធរអគ្គិសនីកម្ពុជាប្រើសម្រាប់ការគណនាថ្លៃដើមក្នុងឆ្នាំ ដែលស្នើ សុំ ម.អ.ជ. អាចធ្វើការកែតម្រូវ និងបន្ថយតម្លៃសរុបនៃគម្រោងវិញ។ បន្ទាប់ពីកំណត់អំពី តម្លៃសរុបនៃគម្រោងរួច ម.អ.ជ. នឹងអនុម័តអំពីចំនួនទឹកប្រាក់កម្ចីដោយពុំយកការប្រាក់ ដែល ម.អ.ជ. អាចផ្តល់ឱ្យអ្នកស្នើសុំ និងចុះហត្ថលេខាលើកិច្ចសន្យាសម្រាប់ការទូទាត់ប្រាក់ និងការសងប្រាក់មកវិញ ដោយធ្វើការពិគ្រោះយោបល់ជាមួយអាជ្ញាធរអគ្គិសនីកម្ពុជា។ ចំនួនទឹកប្រាក់កម្ចីដោយពុំយកការប្រាក់នេះ គឺត្រូវមានចំនួនមិនលើសពី ៣០០.០០០ (បី រយពាន់) ដុល្លារអាមេរិក ក្នុង១គម្រោង។ អ្នកកាន់អាជ្ញាបណ្ណត្រូវចេញដើមទុនវិនិយោគ លើគម្រោងយ៉ាងតិច ២០% នៃថ្លៃវិនិយោគសរុបរបស់គម្រោង។ ម.អ.ជ. ត្រូវមានការឯកភាព ពីអាជ្ញាធរអគ្គិសនីកម្ពុជាលើលក្ខខណ្ឌនានា ក្នុងការផ្ទេរអាជ្ញាបណ្ណរបស់អ្នកកាន់អាជ្ញាបណ្ណ ឱ្យទៅអគ្គិសនីកម្ពុជា ក្នុងករណីអ្នកខ្ចីមិនបានសងឥណទានតាមការកំណត់ ដែលអ្នកកាន់ អាជ្ញាបណ្ណបានឯកភាព ដូចមានក្នុងកិច្ចសន្យារវាង ម.អ.ជ. និងអ្នកកាន់អាជ្ញាបណ្ណ។
- ៧. អ្នកកាន់អាជ្ញាបណ្ណត្រូវដាក់ពាក្យស្នើសុំមក ម.អ.ជ. ដោយមានភ្ជាប់នូវរបាយការណ៍វឌ្ឍនភាព មកជាមួយ ដើម្បីស្នើសុំទូទាត់ប្រាក់កម្ចីនេះ។ ម.អ.ជ. ផ្ទៀងផ្ទាត់វឌ្ឍនភាពការងារ និងធ្វើការ ផ្តល់តាមដំណាក់កាលៗ ដោយផ្អែកលើវឌ្ឍនភាពការងារ។ ម.អ.ជ. ត្រូវចេញលិខិតទទួល ស្គាល់ពីចំនួនទឹកប្រាក់កម្ចីដែល ម.អ.ជ. បានទទួលមកវិញ នៅពេលអ្នកកាន់អាជ្ញាបណ្ណ បានបង់រំលស់សងប្រាក់កម្ចីមក ម.អ.ជ. វិញគ្រប់ចំនួន។
- ៨. ចំនួនទឹកប្រាក់ឱ្យខ្ចីនេះ គឺមិនលើសពីចំនួន ៣០០.០០០ (បីរយពាន់) ដុល្លារអាមេរិក ក្នុង១គម្រោង។ អ្នកកាន់អាជ្ញាបណ្ណអាចស្នើសុំអនុវត្តគម្រោងថ្មីទៀតបាន ពេលចាំបាច់។
- ៩. រយៈពេលសងប្រាក់មក ម.អ.ជ. វិញ គឺមិនលើសពី ៨ឆ្នាំ ក្នុងករណីដែលអាណត្តិអាជ្ញាបណ្ណ មានរយៈពេលវែងជាង ៨ឆ្នាំ ឬមិនលើសពីអាណត្តិអាជ្ញាបណ្ណគិតចាប់ពីកាលបរិច្ឆេទដាក់ ពាក្យខ្ចីប្រាក់ឆ្នាំ ក្នុងករណីដែលអាណត្តិអាជ្ញាបណ្ណនៅសល់រយៈពេលតិចជា ៨ឆ្នាំ។
- ១០. ករណីប្រាក់កម្ចីដោយពុំយកការប្រាក់ សម្រាប់ការអភិវឌ្ឍហេដ្ឋារចនាសម្ព័ន្ធអគ្គិសនីថ្មី និង ការកែលម្អហេដ្ឋារចនាសម្ព័ន្ធអគ្គិសនីដែលមានស្រាប់តង់ស្យុងមធ្យម ត្រូវមានការបញ្ជាក់ ពីនាយកដ្ឋានផែនការយុទ្ធសាស្ត្រ និងគម្រោងការ ដើម្បីជៀសវាងការជាន់ផែនការអភិវឌ្ឍន៍ របស់អគ្គិសនីកម្ពុជា។
- ១១. ដោយសារថវិការបស់ ម.អ.ជ. ដែលផ្តល់ជាប្រាក់កម្ចីគ្មានការប្រាក់ឱ្យអ្នកកាន់អាជ្ញាបណ្ណ ចេញពីមូលនិធិដែលមានគោលដៅជួយជំរុញការពង្រីក និងការកែលម្អការផ្គត់ផ្គង់អគ្គិសនី

នៅតំបន់ជនបទផង និងជួយលើកទឹកចិត្តដល់ឧស្សាហកម្មផលិតសម្ភារ និងបរិក្ខារអគ្គិសនី ក្នុងស្រុកផង ដូច្នោះអ្នកស្នើសុំប្រើប្រាស់មូលនិធិនេះ ត្រូវជួយប្រើប្រាស់សម្ភារ និងបរិក្ខារ អគ្គិសនីដែលមានផលិតក្នុងស្រុកឱ្យបានច្រើនតាមដែលអាចធ្វើទៅបាន ដើម្បីចូលរួមគាំទ្រ ឧស្សាហកម្មផលិតសម្ភារ និងបរិក្ខារអគ្គិសនីក្នុងស្រុករបស់កម្ពុជា។ ចំពោះសម្ភារ និងបរិក្ខារ ដែលមានលក្ខណៈសំខាន់ក្នុងការផ្គត់ផ្គង់អគ្គិសនី អ្នកស្នើសុំមានកាតព្វកិច្ចត្រូវតែប្រើសម្ភារ និងបរិក្ខារអគ្គិសនីចេញពីរោងចក្រផលិតសម្ភារ និងបរិក្ខារអគ្គិសនីកំណត់មួយចំនួន ដែល អគ្គិសនីកម្ពុជាបានចេញប្រកាសទទួលស្គាល់ និងណែនាំឱ្យសេវាករប្រើប្រាស់ លើកលែង តែក្នុងករណីដែលគុណភាពនៃសម្ភារ និងបរិក្ខារអគ្គិសនីដែលអគ្គិសនីកម្ពុជាបានប្រកាស ទទួលស្គាល់ និងណែនាំឱ្យសេវាករប្រើប្រាស់នោះ ទាបជាងស្តង់ដារដែលមានជាធរមាន នៅកម្ពុជា និង/ឬ ថ្លៃលក់សម្ភារ និងបរិក្ខារអគ្គិសនីដែលអគ្គិសនីកម្ពុជាបានប្រកាសទទួល ស្គាល់ និងណែនាំឱ្យសេវាករប្រើប្រាស់នោះ លើសពីថ្លៃដែលអាជ្ញាធរអគ្គិសនីកម្ពុជាបាន កំណត់ក្នុងការគណនាថ្លៃដើមអគ្គិសនីពិតរបស់សេវាករ នៅក្នុងឆ្នាំដែលគម្រោងត្រូវអនុវត្ត។ ប្រសិនបើ អ្នកកាន់អាជ្ញាបណ្ណខកខានមិនបានប្រើប្រាស់សម្ភារ និងបរិក្ខារអគ្គិសនីចេញពី រោងចក្រផលិតសម្ភារ និងបរិក្ខារអគ្គិសនីដែលអគ្គិសនីកម្ពុជាបានប្រកាសទទួលស្គាល់ និង ណែនាំឱ្យប្រើប្រាស់ខាងលើនេះទេ ម.អ.ជ. អាចមានសិទ្ធិមិនផ្តល់ចំនួនថវិកាស្មើនឹងថ្លៃនៃ សម្ភារ និងបរិក្ខារដែលសេវាករត្រូវប្រើប្រាស់ខាងលើ។ ប្រសិនបើ មានការខ្វែងគំនិតរវាង ម.អ.ជ. និងអ្នកស្នើសុំអំពីគុណភាព និងថ្លៃនៃសម្ភារ និងបរិក្ខារអគ្គិសនីដែលអគ្គិសនីកម្ពុជា បានប្រកាសទទួលស្គាល់ និងណែនាំឱ្យសេវាករប្រើប្រាស់ នោះការសម្រេចរបស់អាជ្ញាធរ អគ្គិសនីកម្ពុជាដែលជាអាជ្ញាកណ្តាល ត្រូវចាត់ទុកជាការសម្រេចចុងក្រោយ។

- ១២. ករណីអ្នកកាន់អាជ្ញាបណ្ណមានអាជ្ញាបណ្ណហើយ ចំនួនទឹកប្រាក់កម្ចីនេះ គឺមិនលើសពី ៧៥% នៃតម្លៃហេដ្ឋារចនាសម្ព័ន្ធអគ្គិសនីដែលមានស្រាប់របស់អ្នកកាន់អាជ្ញាបណ្ណ យោង តាមការវាយតម្លៃរបស់អាជ្ញាធរអគ្គិសនីកម្ពុជា។ ក្នុងករណីអ្នកកាន់អាជ្ញាបណ្ណថ្មី ចំនួនទឹក ប្រាក់កម្ចី គឺមិនលើសពី ៧៥% នៃតម្លៃហេដ្ឋារចនាសម្ព័ន្ធអគ្គិសនី ដែលបានស្នើសុំរបស់ អ្នកកាន់អាជ្ញាបណ្ណ យោងតាមការវាយតម្លៃរបស់អាជ្ញាធរអគ្គិសនីកម្ពុជា។
- ១៣. អ្នកកាន់អាជ្ញាបណ្ណត្រូវយល់ព្រមអនុវត្តកិច្ចសន្យា និងឯកសារផ្លូវច្បាប់នានាជាមួយ ម.អ.ជ.។
- ១៤. ប្រភពថវិកា គឺពីអគ្គិសនីកម្ពុជា និងធនាគារអភិវឌ្ឍន៍អាស៊ីម៉ង់។

តំបន់៣- តំបន់មានប្រជាពលរដ្ឋរស់នៅតិចតួច ដែលការធ្វើអាជីវកម្មផ្គត់ផ្គង់អគ្គិសនីមិនចំណេញ លុះត្រាតែមានការផ្តល់ប្រាក់ឧបត្ថម្ភធនមួយផ្នែក លើដើមទុនវិនិយោគហេដ្ឋារចនា សម្ព័ន្ធអគ្គិសនី

ចំពោះតំបន់៣ ដែលជាតំបន់មានដង់ស៊ីតេនៃការប្រើប្រាស់អគ្គិសនីតិចតួច ដែលការធ្វើអាជីវកម្ម ផ្គត់ផ្គង់អគ្គិសនីមិនចំណេញ លុះត្រាតែមានការផ្តល់ប្រាក់ឧបត្ថម្ភធនមួយផ្នែកលើទុនវិនិយោគ ហេដ្ឋារចនាសម្ព័ន្ធអគ្គិសនី។ ម.អ.ជ. អាចផ្តល់ប្រាក់កម្ចីដោយពុំយកការប្រាក់ បូកជាមួយប្រាក់ ឧបត្ថម្ភធន (ប្រាក់អំណោយ) ឱ្យទៅអ្នកកាន់អាជ្ញាបណ្ណដែលកំពុងធ្វើការផ្គត់ផ្គង់អគ្គិសនីនៅក្នុង តំបន់៣ សម្រាប់យកទៅវិនិយោគអភិវឌ្ឍហេដ្ឋារចនាសម្ព័ន្ធផ្គត់ផ្គង់អគ្គិសនី ដែលមានក្នុងដែន អាជ្ញាបណ្ណរបស់អ្នកកាន់អាជ្ញាបណ្ណ។ មូលនិធិរបស់ ម.អ.ជ. ខាងលើនេះ មានគោលដៅចំនួន២

គឺ៖ (i)- ជួយជំរុញការពង្រីកការផ្គត់ផ្គង់អគ្គិសនីទៅកាន់តំបន់ជនបទ និង (ii)- ជួយលើកទឹកចិត្តដល់ការផលិតសម្ភារ និងបរិក្ខារអគ្គិសនីក្នុងស្រុក។

លក្ខណៈវិនិច្ឆ័យសម្រាប់តំបន់៣ មានដូចខាងក្រោម៖

១. អ្នកកាន់អាជ្ញាបណ្ណត្រូវមានអាជ្ញាបណ្ណធ្វើសេវាកម្មអគ្គិសនី ដែលមានសុពលភាពចេញដោយអាជ្ញាធរអគ្គិសនីកម្ពុជា និងអាជ្ញាបណ្ណត្រូវមានអាណត្តិយ៉ាងតិច ៥ឆ្នាំ ចាប់ពីកាលបរិច្ឆេទខ្ចីប្រាក់។
២. អ្នកកាន់អាជ្ញាបណ្ណត្រូវមានការកត់ត្រា និងមានរបាយការណ៍គណនេយ្យត្រឹមត្រូវ លើការធ្វើអាជីវកម្មអគ្គិសនីកន្លងមក បញ្ជាក់ដោយអាជ្ញាធរអគ្គិសនីកម្ពុជា ។
៣. ប្រាក់កម្ចីដោយពុំយកការប្រាក់ បូកជាមួយប្រាក់ឧបត្ថម្ភធន (ប្រាក់អំណោយ) នេះ គឺសម្រាប់យកទៅវិនិយោគលើការសាងសង់ហេដ្ឋារចនាសម្ព័ន្ធផ្គត់ផ្គង់អគ្គិសនី នៅតំបន់ជនបទ ដែលមានប្រភពចេញពីប្រព័ន្ធបណ្តាញជាតិ និងបន្ទាប់ពី ម.អ.ជ. បានវាយតម្លៃជាតំបន់អាចទទួលបានប្រាក់ឧបត្ថម្ភធន (ប្រាក់អំណោយ)។
៤. អ្នកកាន់អាជ្ញាបណ្ណត្រូវប្រើប្រាស់ប្រាក់កម្ចីដោយពុំយកការប្រាក់ បូកជាមួយប្រាក់ឧបត្ថម្ភធន (ប្រាក់អំណោយ)នេះ សម្រាប់តែវិនិយោគលើហេដ្ឋារចនាសម្ព័ន្ធផ្គត់ផ្គង់អគ្គិសនីតង់ស្យុងមធ្យម និងតង់ស្យុងទាប ទាំងសម្រាប់ការអភិវឌ្ឍហេដ្ឋារចនាសម្ព័ន្ធអគ្គិសនីថ្មី និងការកែលម្អហេដ្ឋារចនាសម្ព័ន្ធអគ្គិសនីដែលមានស្រាប់ នៅក្នុងដែនអាជ្ញាបណ្ណរបស់ខ្លួន។
៥. អ្នកកាន់អាជ្ញាបណ្ណត្រូវដាក់ពាក្យស្នើសុំប្រាក់កម្ចីដោយពុំយកការប្រាក់ បូកជាមួយប្រាក់ឧបត្ថម្ភធន (ប្រាក់អំណោយ) នេះ ពី ម.អ.ជ. ដោយមានភ្ជាប់ជាមួយនូវ (i)- ផែនការអភិវឌ្ឍន៍គម្រោងលម្អិត (ii)- បញ្ជីប៉ាន់ស្មានតម្លៃនៃគម្រោង ដោយគិតទាំងថ្លៃសម្ភារអគ្គិសនី និងទាំងថ្លៃសាងសង់សម្រាប់ការអភិវឌ្ឍគម្រោង (iii)- ច្បាប់ចម្លងឯកសារអាជ្ញាបណ្ណ និងការកែសម្រួលពាក់ព័ន្ធទាំងអស់ (iv)- របាយការណ៍ចំណូល-ចំណាយ-បញ្ជីអចលនទ្រព្យ និងដើមទុនដែលបានវិនិយោគលើហេដ្ឋារចនាសម្ព័ន្ធអគ្គិសនី (v)-លិខិតស្នើសុំការឯកភាពពីអាជ្ញាធរអគ្គិសនីកម្ពុជា ក្នុងផ្ទៃអាជីវកម្មអគ្គិសនីដែលមានក្នុងអាជ្ញាបណ្ណឲ្យទៅអគ្គិសនីកម្ពុជា ក្នុងករណីអ្នកកាន់អាជ្ញាបណ្ណមិនបានសងប្រាក់ ដូចមានក្នុងកិច្ចសន្យារវាង ម.អ.ជ. និងអ្នកកាន់អាជ្ញាបណ្ណ និង (vi)- ឯកសារដទៃទៀតដែល ម.អ.ជ. តម្រូវឱ្យអ្នកកាន់អាជ្ញាបណ្ណផ្តល់សម្រាប់ការពិនិត្យលើសំណើសុំប្រាក់កម្ចី។
៦. ម.អ.ជ. ពិនិត្យពាក្យស្នើសុំ និងពិនិត្យតម្លៃសរុបនៃគម្រោងដែលបានស្នើសុំ ដោយគិតតាមអត្រានៃថ្លៃហេដ្ឋារចនាសម្ព័ន្ធនីមួយៗក្នុងគម្រោង ដែលអ្នកស្នើសុំបានដាក់ស្នើ។ ក្នុងករណីដែល ម.អ.ជ. ពិនិត្យឃើញថាថ្លៃហេដ្ឋារចនាសម្ព័ន្ធណាមួយក្នុងគម្រោងស្នើ ដាក់លើសពីអត្រាដែលអាជ្ញាធរអគ្គិសនីកម្ពុជាប្រើ សម្រាប់ការគណនាថ្លៃដើមក្នុងឆ្នាំដែលស្នើសុំ ម.អ.ជ. អាចធ្វើការកែតម្រូវ និងបន្ថយតម្លៃសរុបនៃគម្រោងវិញ។ បន្ទាប់ពីកំណត់អំពីតម្លៃសរុបនៃគម្រោងរួច ម.អ.ជ. នឹងអនុម័តអំពីចំនួនប្រាក់កម្ចីដោយពុំយកការប្រាក់ បូកជាមួយប្រាក់ឧបត្ថម្ភធន (ប្រាក់អំណោយ) នេះ ដែល ម.អ.ជ. អាចផ្តល់សរុបឱ្យអ្នកស្នើសុំ និងចុះហត្ថលេខាលើកិច្ចសន្យាសម្រាប់ការទូទាត់ប្រាក់ និងការសងប្រាក់មកវិញដោយធ្វើការពិគ្រោះយោបល់ជាមួយអាជ្ញាធរអគ្គិសនីកម្ពុជា។ ចំនួនប្រាក់កម្ចីដោយពុំយកការប្រាក់ បូកជាមួយប្រាក់ឧបត្ថម្ភធន (ប្រាក់អំណោយ)នេះ គឺត្រូវមានចំនួនមិនលើសពី

៣០០.០០០ (បីរយពាន់) ដុល្លារអាមេរិក ក្នុង ១គម្រោង។ អ្នកកាន់អាជ្ញាបណ្ណត្រូវចេញ ដើមទុនវិនិយោគលើគម្រោងយ៉ាងតិច ២០% នៃថ្លៃវិនិយោគ សរុបរបស់គម្រោង ប្រសិន បើ ៨០% នៃថ្លៃដើមវិនិយោគលើគម្រោងនេះ មានចំនួនមិនលើសពី ៣០០.០០០ (បីរយ ពាន់) ដុល្លារអាមេរិក។ ក្នុងករណីដែល ៨០% នៃថ្លៃដើមវិនិយោគលើគម្រោងនេះមាន ចំនួនលើសពី ៣០០.០០០ (បីរយពាន់) ដុល្លារអាមេរិក ម.អ.ជ. អាចផ្តល់ប្រាក់កម្ចី ដោយពុំយកការប្រាក់ បូកជាមួយប្រាក់ឧបត្ថម្ភធន (ប្រាក់អំណោយ) នេះ ត្រឹមតែ ៣០០.០០០ (បីរយពាន់) ដុល្លារអាមេរិក រួចអ្នកកាន់អាជ្ញាបណ្ណដែលស្នើសុំឥណទាន ដោយពុំយកការប្រាក់នេះ ត្រូវតែមានទុនផ្ទាល់ខ្លួន ឬទុនពីប្រភពផ្សេងទៀត ដើម្បីបង្កប់ ការវិនិយោគគម្រោងដែលស្នើសុំខាងលើ។ ម.អ.ជ. ត្រូវមានការឯកភាពពីអាជ្ញាធរអគ្គិសនី កម្ពុជាលើលក្ខខណ្ឌនានា ក្នុងការផ្ទេរអាជ្ញាបណ្ណរបស់អ្នកកាន់អាជ្ញាបណ្ណឱ្យទៅអគ្គិសនី កម្ពុជា ក្នុងករណីអ្នកខ្ចីមិនបានសងឥណទានដែលត្រូវសងតាមការកំណត់ ដែលអ្នកកាន់ អាជ្ញាបណ្ណបានឯកភាព ដូចមានក្នុងកិច្ចសន្យារវាង ម.អ.ជ. និងអ្នកកាន់អាជ្ញាបណ្ណ។

- ៧. អ្នកកាន់អាជ្ញាបណ្ណត្រូវដាក់ពាក្យស្នើសុំមក ម.អ.ជ. ដោយមានភ្ជាប់នូវរបាយការណ៍វឌ្ឍន ភាពមកជាមួយ ដើម្បីស្នើសុំទូទាត់ប្រាក់កម្ចីដោយពុំយកការប្រាក់ បូកជាមួយប្រាក់ ឧបត្ថម្ភធន (ប្រាក់អំណោយ) នេះ។ ម.អ.ជ. ផ្ទៀងផ្ទាត់វឌ្ឍនភាពការងារ និងធ្វើការផ្តល់ តាមដំណាក់កាលៗ ដោយផ្អែកលើវឌ្ឍនភាពការងារ។ ម.អ.ជ. ត្រូវចេញលិខិតទទួល ស្គាល់ពីចំនួនទឹកប្រាក់កម្ចីដែល ម.អ.ជ. បានទទួលមកវិញ នៅពេលអ្នកកាន់អាជ្ញាបណ្ណ បានបង់រំលស់សងប្រាក់កម្ចីមក ម.អ.ជ. វិញគ្រប់ចំនួន។ ចំនួនទឹកប្រាក់ឧបត្ថម្ភធន (ប្រាក់អំណោយ) ដែល ម.អ.ជ. ផ្តល់ឱ្យ គឺពុំតម្រូវឱ្យសងវិញឡើយ។
- ៨. ចំនួនទឹកប្រាក់ឱ្យខ្ចីនេះ គឺមិនលើសពីចំនួន ៣០០.០០០ (បីរយពាន់) ដុល្លារអាមេរិក ក្នុង១គម្រោង។ អ្នកកាន់អាជ្ញាបណ្ណអាចស្នើសុំអនុវត្តគម្រោងថ្មីទៀតបាន ពេលចាំបាច់។
- ៩. រយៈពេលសងប្រាក់មក ម.អ.ជ. វិញ គឺមិនលើសពី ៨ឆ្នាំ ក្នុងករណីដែលអាណត្តិអាជ្ញាបណ្ណ មានរយៈពេលវែងជាង ៨ឆ្នាំ ឬមិនលើសពីអាណត្តិអាជ្ញាបណ្ណគិតចាប់ពីកាលបរិច្ឆេទដាក់ ពាក្យខ្ចីប្រាក់ឆ្នាំ ក្នុងករណីដែលអាណត្តិអាជ្ញាបណ្ណនៅសល់រយៈពេលតិចជាង ៨ឆ្នាំ។
- ១០. ករណីប្រាក់កម្ចីដោយពុំយកការប្រាក់ បូកជាមួយប្រាក់ឧបត្ថម្ភធន (ប្រាក់អំណោយ) សម្រាប់ការអភិវឌ្ឍហេដ្ឋារចនាសម្ព័ន្ធអគ្គិសនីថ្មី និងការកែលម្អហេដ្ឋារចនាសម្ព័ន្ធអគ្គិសនី ដែលមានស្រាប់តង់ស្យុងមធ្យម ត្រូវមានការបញ្ជាក់ពីនាយកដ្ឋានផែនការយុទ្ធសាស្ត្រ និង គម្រោងការ ដើម្បីជៀសវាងការជាន់ផែនការអភិវឌ្ឍន៍របស់អគ្គិសនីកម្ពុជា។
- ១១. ដោយសារថវិការបស់ ម.អ.ជ. ដែលផ្តល់ជាប្រាក់កម្ចីដោយពុំយកការប្រាក់ និងជាប្រាក់ ឧបត្ថម្ភធន (ប្រាក់អំណោយ) ឱ្យអ្នកកាន់អាជ្ញាបណ្ណខាងលើនេះ ចេញពីមូលនិធិដែល មានគោលដៅជួយជំរុញការពង្រីក និងការកែលម្អការផ្គត់ផ្គង់អគ្គិសនីនៅតំបន់ជនបទផង និងជួយលើកទឹកចិត្តដល់ឧស្សាហកម្មផលិតសម្ភារ និងបរិក្ខារអគ្គិសនីក្នុងស្រុកផង ដូច្នេះ អ្នកស្នើសុំប្រើប្រាស់មូលនិធិនេះ ត្រូវជួយប្រើប្រាស់សម្ភារ និងបរិក្ខារអគ្គិសនីដែលមានផលិត ក្នុងស្រុកឱ្យបានច្រើនតាមដែលអាចធ្វើទៅបាន ដើម្បីចូលរួមគាំទ្រឧស្សាហកម្មផលិត សម្ភារ និងបរិក្ខារអគ្គិសនីក្នុងស្រុករបស់កម្ពុជា។ ចំពោះសម្ភារ និងបរិក្ខារដែលមានលក្ខណៈ សំខាន់ក្នុងការផ្គត់ផ្គង់អគ្គិសនី អ្នកស្នើសុំមានកាតព្វកិច្ចត្រូវតែប្រើសម្ភារ និងបរិក្ខារអគ្គិសនី ចេញពីរោងចក្រផលិតសម្ភារ និងបរិក្ខារអគ្គិសនីកំណត់មួយចំនួន ដែលអគ្គិសនីកម្ពុជា

បានចេញប្រកាសទទួលស្គាល់ និងណែនាំឱ្យសេវាករប្រើប្រាស់ លើកលែងតែក្នុងករណី ដែលគុណភាពនៃសម្ភារ និងបរិក្ខារ អគ្គិសនីដែលអគ្គិសនីកម្ពុជាបានប្រកាសទទួលស្គាល់ និងណែនាំឱ្យសេវាករប្រើប្រាស់នោះ ទាបជាងស្តង់ដារដែលមានជាធរមាននៅកម្ពុជា និង/ ឬថ្លៃលក់សម្ភារនិងបរិក្ខារអគ្គិសនី ដែលអគ្គិសនីកម្ពុជាបានប្រកាសទទួលស្គាល់ និង ណែនាំឱ្យសេវាករប្រើប្រាស់នោះ លើសពីថ្លៃដែលអាជ្ញាធរអគ្គិសនីកម្ពុជាបានកំណត់ក្នុង ការគណនាថ្លៃដើមអគ្គិសនីពិតរបស់សេវាករ នៅក្នុងឆ្នាំដែលគម្រោងត្រូវអនុវត្ត។ ប្រសិន បើ អ្នកកាន់អាជ្ញាបណ្ណខកខានមិនបានប្រើប្រាស់សម្ភារ និងបរិក្ខារអគ្គិសនីចេញពីរោង ចក្រផលិតសម្ភារ និងបរិក្ខារអគ្គិសនីដែលអគ្គិសនីកម្ពុជាបានប្រកាសទទួលស្គាល់ និង ណែនាំឱ្យប្រើប្រាស់ខាងលើនេះទេ ម.អ.ជ. អាចមានសិទ្ធិមិនផ្តល់ចំនួនថវិកាស្មើនឹងថ្លៃនៃ សម្ភារនិងបរិក្ខារ ដែលសេវាករត្រូវប្រើប្រាស់ខាងលើ។ ប្រសិនបើ មានការខ្វែងគំនិតរវាង ម.អ.ជ. និងអ្នកស្នើសុំ អំពីគុណភាព និងថ្លៃនៃសម្ភារ និងបរិក្ខារអគ្គិសនីដែលអគ្គិសនី កម្ពុជា បានប្រកាសទទួលស្គាល់ និងណែនាំឱ្យសេវាករប្រើប្រាស់ នោះការសម្រេចរបស់អាជ្ញាធរ អគ្គិសនីកម្ពុជាដែលជាអាជ្ញាកណ្តាល ត្រូវចាត់ទុកជាការសម្រេចចុងក្រោយ។

- ១២. ករណីអ្នកកាន់អាជ្ញាបណ្ណមានអាជ្ញាបណ្ណហើយ ចំនួនទឹកប្រាក់កម្ចីនេះ គឺមិនលើសពី ៧៥% នៃតម្លៃហេដ្ឋារចនាសម្ព័ន្ធអគ្គិសនីដែលមានស្រាប់របស់អ្នកកាន់អាជ្ញាបណ្ណ យោង តាមការវាយតម្លៃរបស់អាជ្ញាធរអគ្គិសនីកម្ពុជា។ ក្នុងករណីអ្នកកាន់អាជ្ញាបណ្ណថ្មី ចំនួនទឹក ប្រាក់កម្ចី គឺមិនលើសពី ៧៥% នៃតម្លៃហេដ្ឋារចនាសម្ព័ន្ធអគ្គិសនី ដែលបានស្នើសុំរបស់ អ្នកកាន់អាជ្ញាបណ្ណ យោងតាមការវាយតម្លៃរបស់អាជ្ញាធរអគ្គិសនីកម្ពុជា។
- ១៣. អ្នកកាន់អាជ្ញាបណ្ណត្រូវយល់ព្រមអនុវត្តកិច្ចសន្យា និងឯកសារផ្លូវច្បាប់នានាជាមួយ ម.អ.ជ.។
- ១៤. ប្រភពថវិកា គឺពីអគ្គិសនីកម្ពុជា និងធនាគារអភិវឌ្ឍន៍អាណ្លឺម៉ង់។

៣.៣.៤ កម្មវិធីផ្តល់ថវិកាឧបត្ថម្ភធនប៉ះប៉ូវបង្កប់ថ្លៃលក់អគ្គិសនីដល់អ្នកកាន់អាជ្ញាបណ្ណធ្វើអាជីវកម្មអគ្គិសនី ដែលបានភ្ជាប់ប្រភពអគ្គិសនីជាមួយប្រព័ន្ធបណ្តាញជាតិ ដើម្បីបន្ថយថ្លៃលក់អគ្គិសនីដល់គ្រួសារ ក្រីក្រនៅតំបន់ជនបទក្នុងក្របខ័ណ្ឌនៃផែនការយុទ្ធសាស្ត្របន្ថយអត្រា និងគម្លាតថ្លៃលក់អគ្គិសនី ក្នុងព្រះរាជាណាចក្រកម្ពុជា សម្រាប់ឆ្នាំ២០១៥ ដល់ឆ្នាំ២០២៣ តាមបណ្តាខេត្តនិងរាជធានី

គោលបំណងនៃកម្មវិធីនេះ គឺផ្តល់ថវិកាឧបត្ថម្ភធនប៉ះប៉ូវបង្កប់ថ្លៃលក់អគ្គិសនីដល់អ្នកកាន់អាជ្ញាបណ្ណធ្វើ អាជីវកម្មអគ្គិសនីដែលបានភ្ជាប់ប្រភពអគ្គិសនីជាមួយប្រព័ន្ធបណ្តាញជាតិ ដើម្បីបន្ថយថ្លៃលក់អគ្គិសនីដល់គ្រួសារ ជនបទ ក្នុងក្របខ័ណ្ឌនៃផែនការយុទ្ធសាស្ត្របន្ថយអត្រា និងគម្លាតថ្លៃលក់អគ្គិសនីក្នុងព្រះរាជាណាចក្រកម្ពុជា សម្រាប់ ឆ្នាំ២០១៥ ដល់ឆ្នាំ២០២៣ តាមបណ្តាខេត្ត និងរាជធានី។

កម្មវិធីអនុវត្តន៍សម្រាប់តែការផ្គត់ផ្គង់អគ្គិសនីពីប្រព័ន្ធបណ្តាញជាតិ ដូចនេះលក្ខណៈវិនិច្ឆ័យគឺផ្អែកតាមសេច ក្តីសម្រេចរបស់អាជ្ញាធរអគ្គិសនីកម្ពុជាជាបន្តបន្ទាប់⁴។

៣.៣.៥ កម្មវិធីអនុវត្តអត្រាថ្លៃលក់អនុគ្រោះពិសេស ៤៨០រៀលក្នុង១គីឡូវ៉ាត់ម៉ោង សម្រាប់ការប្រើប្រាស់ ពេលយប់ ចាប់ពីម៉ោង ៩:០០យប់ ដល់ម៉ោង ៧:០០ព្រឹក សម្រាប់អ្នកប្រើប្រាស់គ្រប់ប្រភេទក្នុង វិស័យកសិកម្ម ក្នុងតំបន់ផ្គត់ផ្គង់អគ្គិសនី ដែលទទួលប្រភពពីបណ្តាញជាតិ

⁴ សេចក្តីសម្រេចស្តីពីការកំណត់នីតិវិធីសម្រាប់អនុវត្តការឧបត្ថម្ភធន ដើម្បីបន្ថយថ្លៃអគ្គិសនីរវាងអាជ្ញាធរអគ្គិសនីកម្ពុជា និងអគ្គិសនីកម្ពុជា លេខ០១១ស.១៦អអក ចុះថ្ងៃទី២៦ ខែកុម្ភៈ ឆ្នាំ២០១៦។

គោលបំណងនៃកម្មវិធីនេះ គឺជួយសម្រួលដល់អ្នកប្រើប្រាស់អគ្គិសនីគ្រប់ប្រភេទក្នុងវិស័យកសិកម្មទទួលបាន តម្លៃអនុគ្រោះពិសេស ៤៨០រៀលក្នុង១គីឡូវ៉ាត់ម៉ោង សម្រាប់ការប្រើប្រាស់ពេលយប់ ចាប់ពីម៉ោង ៩:០០យប់ ដល់ ម៉ោង ៧:០០ព្រឹក ក្នុងតំបន់ផ្គត់ផ្គង់អគ្គិសនីដែលទទួលប្រភពពីបណ្តាញជាតិ និងនូវតម្លៃធម្មតាសម្រាប់ការប្រើប្រាស់ អគ្គិសនីក្នុងវិស័យកសិកម្មពេលថ្ងៃ ចាប់ពីម៉ោង ៧:០០ព្រឹក ដល់ម៉ោង ៩:០០យប់។

កម្មវិធីអនុវត្តន៍សម្រាប់តែអ្នកប្រើប្រាស់អគ្គិសនីគ្រប់ប្រភេទក្នុងវិស័យកសិកម្ម ក្នុងតំបន់ផ្គត់ផ្គង់អគ្គិសនី ដែលទទួលប្រភពពីបណ្តាញជាតិ។ លក្ខណៈវិនិច្ឆ័យនេះ គឺផ្អែកតាមសេចក្តីណែនាំរបស់អាជ្ញាធរអគ្គិសនីកម្ពុជាស្តីពីគោល ការណ៍ និងនីតិវិធីនៃការអនុវត្តអត្រាថ្លៃអនុគ្រោះពិសេស ៤៨០រៀល ក្នុង១គីឡូវ៉ាត់ម៉ោង សម្រាប់ការប្រើប្រាស់ពេលយប់ ចាប់ពីម៉ោង ៩:០០យប់ ដល់ម៉ោង ៧:០០ព្រឹក សម្រាប់អ្នកប្រើប្រាស់គ្រប់ប្រភេទក្នុងវិស័យកសិកម្មក្នុងតំបន់ផ្គត់ផ្គង់អគ្គិ សនីដែលទទួលប្រភពពីបណ្តាញជាតិ^៥ និងគោលការណ៍របស់អគ្គិសនីកម្ពុជា/ម.អ.ជ. ស្តីពីឯកសារមូលដ្ឋានសម្រាប់ ការផ្តល់ថ្លៃអនុគ្រោះពិសេស ៤៨០រៀល ក្នុង១គីឡូវ៉ាត់ម៉ោង សម្រាប់អតិថិជនប្រភេទកសិកម្មប្រើប្រាស់ ចាប់ពីម៉ោង ៩:០០យប់ ដល់ម៉ោង ៧:០០ព្រឹក^៦

^៥ សេចក្តីណែនាំរបស់អាជ្ញាធរអគ្គិសនីកម្ពុជាលេខ ១៣០សណ២២អអក ចុះថ្ងៃទី៣០ ខែវិច្ឆិកា ឆ្នាំ២០២២ ស្តីពីគោលការណ៍ និងនីតិវិធីនៃ ការអនុវត្តអត្រាថ្លៃអនុគ្រោះពិសេស ៤៨០រៀល ក្នុង១គីឡូវ៉ាត់ម៉ោង សម្រាប់ការប្រើប្រាស់ពេលយប់ ចាប់ពីម៉ោង ៩:០០យប់ ដល់ម៉ោង ៧:០០ព្រឹក សម្រាប់អ្នកប្រើប្រាស់គ្រប់ប្រភេទក្នុងវិស័យកសិកម្មក្នុងតំបន់ផ្គត់ផ្គង់អគ្គិសនីដែលទទួលប្រភពពីបណ្តាញជាតិ។

^៦ គោលការណ៍របស់អគ្គិសនីកម្ពុជា/ម.អ.ជ. លេខ ០៥៣៥/២៣មអជ ចុះថ្ងៃទី២០ ខែកុម្ភៈ ឆ្នាំ២០២៣ ស្តីពីឯកសារមូលដ្ឋានសម្រាប់ការផ្តល់ ថ្លៃអនុគ្រោះពិសេស ៤៨០រៀលក្នុង១គីឡូវ៉ាត់ម៉ោង សម្រាប់អតិថិជនប្រភេទកសិកម្មប្រើប្រាស់ចាប់ពីម៉ោង ៩:០០យប់ ដល់ម៉ោង ៧:០០ព្រឹក។

ឧបសម្ព័ន្ធទី៤

ព័ត៌មានសង្ខេបស្តីពី ម.អ.ជ. បានចុះកិច្ចសន្យាជាមួយសេវាករតាមខេត្តនីមួយៗ ក្រោមថវិកាផ្តល់ដោយអគ្គិសនីកម្ពុជា សម្រាប់ផ្តល់សម្ភារអគ្គិសនីជាអំណោយជូនគ្រួសារជនបទ ដើម្បីភ្ជាប់ចរន្តដល់ផ្ទះគ្រួសារជនបទ ក្រោមកម្មវិធីផ្តល់ចរន្តអគ្គិសនីដល់គ្រួសារក្រីក្រ ក្នុងឆ្នាំ២០២៣

ខេត្ត	តំបន់ធ្វើសេវាកម្ម	លេខអាជ្ញាបណ្ណ	អ្នកកាន់អាជ្ញាបណ្ណ	ប្រភពផ្គត់ផ្គង់អគ្គិសនី
បាត់ដំបង	ស្រុកគាស់ក្រឡ	៤០៤អ	លោក ហេង ចន្ទារី *	អគ្គិសនីកម្ពុជា
	ផ្នែកខ្លះនៃស្រុកសំពៅលូន	៥៣៣អ	ក្រុមហ៊ុន ខន & យន គ្រុប	អគ្គិសនីកម្ពុជា
កំពង់ធំ	ផ្នែកខ្លះនៃស្រុកបារាយណ៍	៣៦៧អ	លោក សឿន សុផល (គម្រោងទី៣)	ក្រុមហ៊ុន ប៊ីវីស៊ី ផៅវ៉ែ ឌីវេឡុបមេន ខុអិលធីឌី
	ផ្នែកខ្លះនៃស្រុកបារាយណ៍	៣៦៧អ	លោក សឿន សុផល (គម្រោងទី៤)	ក្រុមហ៊ុន ប៊ីវីស៊ី ផៅវ៉ែ ឌីវេឡុបមេន ខុអិលធីឌី
កណ្តាល	ផ្នែកខ្លះនៃស្រុកស្អាង	១៧៩អ	សហគ្រាស អគ្គិសនី ញឹក ម៉ី*	ក្រុមហ៊ុន អិល អឹម ខេ
ក្រចេះ	ផ្នែកខ្លះនៃស្រុកសំបូរ ខេត្តក្រចេះ	៣៤៦អ	ក្រុមហ៊ុន ជា សុខខេង ឯ.ក	អគ្គិសនីកម្ពុជា
ព្រះវិហារ	ផ្នែកខ្លះនៃស្រុករៀង	១២៨អ	សហគ្រាស រៀង ខន អេឡិកទ្រីស៊ីធី អានុភាព តំបន់ភ្នំលាក់កេរ	ក្រុមហ៊ុន ប៊ីវីស៊ី ផៅវ៉ែ ឌីវេឡុបមេន ខុអិលធីឌី
ពោធិ៍សាត់	ផ្នែកខ្លះនៃស្រុកវាលវែង	២៨១អ	លោក វង្ស សំបូរ	អគ្គិសនីកម្ពុជា
	ឃុំថ្មីជា ស្រុកវាលវែង	៣៩៦អ	លោកស្រី ប៉ែ សុបញ្ញា	អគ្គិសនីកម្ពុជា
	ផ្នែកខ្លះនៃស្រុកវាលវែង	៤០៤អ	លោក ហេង ចន្ទារី *	អគ្គិសនីកម្ពុជា
សៀមរាប	ផ្នែកខ្លះនៃស្រុកជីក្រែង និងស្រុកសុទ្រនិតម	១២៩អ	សហគ្រាសអគ្គិសនី ភូមិអូរ	អគ្គិសនីកម្ពុជា
	ផ្នែកខ្លះនៃឃុំកន្ទួត ស្រុកស្វាយលើ ខេត្តសៀមរាប	៤០៦អ	លោកស្រី លឿង ស៊ីថា	អគ្គិសនីកម្ពុជា

តារាង	ស្រុកបាទី និងស្រុកព្រៃកប្បាស	១៧៩អ	សហគ្រាស អគ្គិសនី ញឹក មី *	ក្រុមហ៊ុន អិល អឹម ខេ
	ផ្នែកខ្លះនៃស្រុកត្រាំកក់	១៩៧អ	សហគ្រាសអេឡិចត្រូស៊ីធី អង្គរកា * (គម្រោងទី២)	អគ្គិសនីកម្ពុជា
	ផ្នែកខ្លះនៃស្រុកកោះអណ្តែត និងស្រុកបូរីជលសារ	៣៧៣អ	លោក ជួន តុំ	លោក ម៉ាក់ ខុម

សំគាល់៖ * តំបន់ធ្វើសេវាកម្មស្ថិតក្នុងខេត្តប៉ៃន្ន២ ** តំបន់ធ្វើសេវាកម្មស្ថិតក្នុងខេត្តប៉ៃន្ន៣។

ឧបសម្ព័ន្ធទី៥

ព័ត៌មានសង្ខេបស្តីពីចំនួនគ្រួសារជនបទគ្រោងតភ្ជាប់ចរន្តអគ្គិសនីជាប់កិច្ចសន្យា ចំនួនគ្រួសារជនបទបានតភ្ជាប់ចរន្តថ្មី និងស្ថានភាពបច្ចុប្បន្ន ក្រោមថវិកាផ្តល់ដោយអគ្គិសនីកម្ពុជា និងធនាគារអភិវឌ្ឍន៍អាស៊ីម៉ង់ ក្រោមកម្មវិធីផ្តល់ចរន្តអគ្គិសនីដល់គ្រួសារក្រីក្រ ដោយផ្តល់សម្ភារអគ្គិសនីជាអំណោយ ក្នុង១ខ្ទង់ផ្ទះ ក្នុងឆ្នាំ២០២៣

ខេត្ត	អាជ្ញាបណ្ណលេខ	អ្នកកាន់អាជ្ញាបណ្ណ	ចំនួនគ្រួសារជនបទគ្រោងតភ្ជាប់ចរន្តថ្មីជាប់កិច្ចសន្យា (គ្រួសារ)		ចំនួនគ្រួសារជនបទបានតភ្ជាប់ចរន្តថ្មី (គ្រួសារ)	សំគាល់
			ឆ្នាំ២០២២	ឆ្នាំ២០២៣		
I ក្រោមថវិកាផ្តល់ដោយអគ្គិសនីកម្ពុជា						
បាត់ដំបង	៥៣៣អ	ក្រុមហ៊ុន ខន & យន គ្រុប	-	៧២	៧២	តភ្ជាប់ចរន្តរួច
កំពង់ធំ	៣៦៧អ	លោក សៀន សុផល (គម្រោងទី២)	៤៣៥	-	៤៣៥	តភ្ជាប់ចរន្តរួច
		លោក សៀន សុផល (គម្រោងទី៣)	-	៣០០	៣០០	តភ្ជាប់ចរន្តរួច
		លោក សៀន សុផល (គម្រោងទី៤)	-	២៦៤	-	កំពុងអនុវត្ត
ក្រចេះ	៣៤៦អ	ក្រុមហ៊ុន ជា សុខខេង	-	៣០០	-	កំពុងអនុវត្ត
កណ្តាល	១៧៩អ	សហគ្រាស អគ្គិសនី ញឹក មី*	-	៨៤	៨៤	តភ្ជាប់ចរន្តរួច
ព្រះវិហារ	១២៨អ	សហគ្រាស អៀង ខន អេឡិកទ្រីស៊ីធី អានុភាពតំបន់ភ្នំលាក់កេរ	-	១៥០	-	កំពុងអនុវត្ត
ពោធិ៍សាត់	២៨១អ	លោក វង្ស សំបូរ	-	១៧	១៧	តភ្ជាប់ចរន្តរួច
	៣៩៦អ	លោកស្រី ប៉ែ សុបញ្ញា	-	១៩	-	កំពុងអនុវត្ត
	៤០៤អ	លោក ហេង ចន្ទារី*	-	៤៣១	-	កំពុងអនុវត្ត
រតនគិរី	៣៣៣អ	ក្រុមហ៊ុន អូរយ៉ាដាវ អេឡិកទ្រីស៊ីធី	១២៧	-	១២៧	តភ្ជាប់ចរន្តរួច
សៀមរាប	១២៩អ	សហគ្រាស អគ្គិសនី ភូមិអូរ (គម្រោងទី២)	២២០	-	២២០	តភ្ជាប់ចរន្តរួច

		សហគ្រាស អគ្គិសនី ភូមិអូរ (គម្រោងទី៣)	-	៨៧	៨៧	តភ្ជាប់ចរន្តរួច
	៤០៦អ	លោកស្រី លឿង ស៊ីថា	-	២៤៣	-	កំពុងអនុវត្ត
តាកែវ	១៩៧អ	សហគ្រាសអេឡិកទ្រីស៊ីធី អង្គរកា*	៣០០	-	៣០០	តភ្ជាប់ចរន្តរួច
	១៧៩អ	សហគ្រាស អគ្គិសនី ញ៉ុក ម៉ុ*	-	១៩	១៩	តភ្ជាប់ចរន្តរួច
	៣៧៣អ	លោក ជួន តុំ	-	៣៧	៣៧	តភ្ជាប់ចរន្តរួច
	សរុប I		១.០៨២	២.០២៣	១.៦៩៨	
II គ្រោងថវិកាផ្តល់ដោយធនាគារអភិវឌ្ឍន៍កម្ពុជា						
កំពង់ធំ	៣៨៧អ	សហគ្រាស អេច ជី អ ជី អេឡិកទ្រីស៊ីធី អេនធើប្រាយ	១៥០	-	១៥០	តភ្ជាប់ចរន្តរួច
	សរុប II		១៥០	-	១៥០	
សរុប I+II			១.២៣២	២.០២៣	១.៨៤៨	
			៣.២៥៥			

សំគាល់៖ * តំបន់ធ្វើសេវាកម្មស្ថិតក្នុងខេត្តប៉ៃលិន ** តំបន់ធ្វើសេវាកម្មស្ថិតក្នុងខេត្តប៉ៃលិន។

ឧបសម្ព័ន្ធទី៦

បញ្ជីឈ្មោះភូមិតាមខេត្តនីមួយៗដែលគ្របដណ្តប់តាមខេត្តនីមួយៗ ក្រោមថវិកាផ្តល់ដោយអគ្គិសនីកម្ពុជា និងធនាគារអភិវឌ្ឍន៍អាស៊ីម៉ង់
ក្រោមកម្មវិធីផ្តល់ចរន្តអគ្គិសនីដល់គ្រួសារក្រីក្រ ដោយផ្តល់សម្ភារអគ្គិសនីជាអំណោយ ក្នុង១ខ្ទង់ផ្ទះ ក្នុងឆ្នាំ២០២៣

លរ	ខេត្ត/រាជធានី	ភូមិ	ឃុំ	ស្រុក	លេខអាជ្ញាបណ្ណ	អ្នកកាន់អាជ្ញាបណ្ណ
I ក្រោមថវិកាផ្តល់ដោយអគ្គិសនីកម្ពុជា						
១	បាត់ដំបង	ភូមិចំការល្អុង	តាស្នា	សំពៅលូន	៥៣៣អ	ក្រុមហ៊ុន ខន & យន គ្រុប
		ភូមិក្បាលហុង ភូមិប្រឡាយប្រាក់ ភូមិទឹកផុស	អង្គរបាន			
		ភូមិអូរល្វា	ជ្រៃសីមា			
		ភូមិឈើទាល	សិរីមានជ័យ			
		ភូមិអូរកណ្តាល	សន្តិភាព			
២	កំពង់ធំ	ភូមិត្រពាំង ភូមិចើងជើង ភូមិពងទឹក ភូមិពន្លៃ ភូមិបឹង ភូមិប្រនាគ ភូមិពណ្ណរាយ	ចើងជើង	បារាយណ៍	៣៦៧អ	លោក សៀន សុផល (គម្រោងទី៣)
		ភូមិលើក ភូមិតាពៅ ភូមិវាលធំ ភូមិអន្លង់វែង ភូមិអន្លង់ថ្ម ភូមិពោន	គគីរធំ			
		ភូមិលាវ ភូមិពង្រលឹង ភូមិចារ ភូមិព្រៃលាប ភូមិក្រវ៉ា ភូមិស្នាតែត ភូមិរុង	ក្រវ៉ា			
		ភូមិសំពៅលូន ភូមិតាអោង ភូមិត្រពាំង ភូមិព្រៃជុំ	ចើងជើង			
		ភូមិត្រពាំងទូក ភូមិកំពង់ពោន ភូមិអូរចំរេះ ភូមិដោម ភូមិអណ្តោត ភូមិបាក់ស្នាក្រោម ភូមិបាក់ស្នាលើ	បាក់ស្នា			
៣	កំពត	ភូមិដំណាក់ឈើក្រំ	ស្នាយអញ្ជិត	ជុំគីរី	១៩៧អ	សហគ្រាស អេឡិកទ្រីស៊ីធី អង្គរកា* (គម្រោងទី២)
		ភូមិខ្ពស់រុន ភូមិកំណប់ ភូមិស្រែចែង ភូមិព្រៃឃ្នែ ភូមិពងទឹក	ស្រែចែង			
		ភូមិគ្បែងពក ភូមិព្រៃវែង ភូមិព្រៃយ៉ាវ ភូមិដំណាក់ឈ្នួល	ស្រែក្នុង			
៤	កណ្តាល	ភូមិរការ ភូមិគោកអណ្តោត ភូមិតាពេជ ភូមិអង្គ ភូមិចេក ភូមិសំរោង ភូមិកណ្តាល ភូមិទួលក្រាំង ភូមិគរ ភូមិអំពិល ភូមិកំពង់ពោធិ៍	ក្រាំងយ៉ូវ	ស្អាង	១៧៩អ	សហគ្រាស អគ្គិសនី ញឹក ម៉ី*
		ភូមិព្រែករាំង	ទឹកវិល			

៥	ពោធិ៍សាត់	ភូមិស្ទឹងថ្មី	ប្រមោយ	វាលវែង	២៨១អ	លោក វង្ស សំបូរ
៦	រតនគិរី	ភូមិឡូ ភូមិប៉ក់តូច ភូមិយ៉ាម៉	ប៉ក់ព្រៃ	អូរយ៉ាដាវ	៣៣៣អ	ក្រុមហ៊ុន អូរយ៉ាដាវ អេឡិចទ្រីស៊ីធី
		ភូមិតាកុកប្រាយ ភូមិតាកុកពួង ភូមិព្រៃមាស ភូមិព្រិល	បរខាំ			
		ភូមិត្រាង ភូមិប៉ាអរ ភូមិអ៊ុន	លំដើរ			
		ភូមិគងយុ ភូមិប្លង់	ប៉ាតេ			
		ភូមិប៉ាដល	សេសាន			
		ភូមិរតនសុះ ភូមិសំ	យ៉ាទុង			
៧	សៀមរាប	ភូមិបឹង ភូមិទទឹងថ្ងៃ ភូមិឫស្សីលក ភូមិសំរោងកញ្ជោច ភូមិស្ពានតូច ភូមិក្រូច ភូមិយាង	ឫស្សីលក	ស្រុកជីក្រែង	១២៩អ	សហគ្រាស អគ្គិសនី ភូមិអូរ (គម្រោងទី២)
		ភូមិគីឡូតាលឺម ភូមិបាក់អង្រុត	គោកធ្លកក្រោម			
		ភូមិកន្សែង ភូមិដំរីឆ្លង ភូមិព្រៃប្រស់ ភូមិថ្នល់ដាច់	សង្វើយ			
		ភូមិឫស្សីលក ភូមិស្ពានតូច ភូមិទទឹងថ្ងៃ ភូមិបឹង ភូមិត្រពាំងរុន ភូមិសំរោងកញ្ជោច	ឫស្សីលក	ស្រុកជីក្រែង	១២៩អ	សហគ្រាស អគ្គិសនី ភូមិអូរ (គម្រោងទី៣)
		ភូមិកន្សែង ភូមិចក ភូមិដំរីឆ្លង ភូមិតាព្រំ ភូមិថ្នល់ដាច់ ភូមិពាក់ស្ពាន ភូមិព្រៃប្រស់ ភូមិអូរ	សង្វើយ			
		ភូមិគីឡូតាលឺម ភូមិទទឹងថ្ងៃ ភូមិបាក់អង្រុត ភូមិបុស្សតរ	គោកធ្លកក្រោម			
៨	តាកែវ	ភូមិតានន ភូមិកណ្តាល ភូមិយុថ្កា ភូមិក្រាំងប្រទាល ភូមិចេក ភូមិស្វាយខម	ដូង	បាទី	១៧៩អ	សហគ្រាស អគ្គិសនី ញឹក ម៉ី*
		ភូមិត្រពាំងតាសុខ ភូមិត្រពាំងព្រីង ភូមិអង្គតាឡិល ភូមិព្រៃតាខាប ភូមិក្រាំងតាចាន់ ភូមិពាលាក់ខាងត្បូង ភូមិត្រពាំងលាន ភូមិត្រពាំងខន	គុស	ត្រាំកក់	១៩៧អ	សហគ្រាស អេឡិចទ្រីស៊ីធី អង្គរកោ* (គម្រោងទី២)
		ភូមិឫស្សីមួយគុម្ព ភូមិត្រពាំងភ្នំ ភូមិស្ទឹង ភូមិត្រពាំងដងទឹក ភូមិត្រពាំងខ្មៅ ភូមិត្រពាំងក្រសាំង ភូមិត្រពាំងក្រឡាញ់ ភូមិភ្នំតជុំ ភូមិសុក្រំ ភូមិបឹងសាទង	អូសារ៉ាយ			

		ភូមិត្រពាំង ភូមិបុស្សតាផង ភូមិត្រពាំងឡាយ ភូមិត្រពាំងរបង ភូមិត្រពាំងក្រញូង	ត្រពាំងក្រញូង						
		ភូមិស្រែខ្វាវ	ជាងទង						
		ភូមិតាកេម ភូមិម្រុំ ភូមិលីញ្ញា ភូមិត្រពាំងស្វាយ ភូមិតាកឹម	តាកេម						
		ភូមិពាក់បង្កោង ភូមិអង្គត្រាវ ភូមិពោធិ៍ដុះ	ត្រពាំងធំខាងជើង						
		ភូមិសំរោង ភូមិត្រពាំងជ្រៃ ភូមិគោចិនលែង ភូមិព្រៃក្តី ភូមិព្រៃព្រាល ភូមិត្រពាំងប្រើយ ភូមិប្រកៀប ភូមិត្រពាំងខន ភូមិត្រពាំងកោះ ភូមិព្រៃវង្ស ភូមិត្រពាំងឈូក ភូមិត្រពាំងតាសោម ភូមិត្រពាំងត្នោត	ត្រពាំងធំខាងត្បូង						
		ភូមិកល់គម	ត្រាំកក់						
		ភូមិព្រៃគគី ភូមិព្រៃតាដុក ភូមិតាសោម ភូមិសំបួរ ភូមិតាស្មន់ ភូមិចានទាប ភូមិក្របីព្រៃ ភូមិត្រពាំងថ្ម ភូមិក្រាំងបន្ទាយ ភូមិត្រពាំងចែង ភូមិពងទឹក ភូមិប្រសូត្រថ្មី	សំរោង						
		ភូមិពងអណ្តើក ភូមិតាញឹម ភូមិតាកិន ភូមិតាហៀង ភូមិតាផាន់	ព្រៃយុថ្កា				កោះអណ្តើក	៣៧៣អ	លោក ជួន តុំ
		ភូមិតារាគមន៍ ភូមិជ័យជោគ ភូមិអញ្ញាញ	ជ័យជោគ				បូរីជលសារ		
សរុប I	១៦៨ ភូមិ	៣៧ ឃុំ	១១ ស្រុក						
II ក្រោមថវិកាផ្តល់ដោយធនាគារអភិវឌ្ឍន៍កម្ពុជា									
១	កំពង់ធំ	ភូមិសូដៃ ភូមិអន្លង់ក្រសាំង ភូមិត្នោត ភូមិច្រាំងក្រហម ភូមិតាអាំ	កំពង់ស្វាយ	កំពង់ស្វាយ	៣៨៧អ	សហគ្រាស អេច.ជី.អ.ជី អេឡិកទ្រីស៊ីជី អេនធើ ប្រាយ			
		ភូមិបិណ្ឌី ភូមិអន្លង់លោក ភូមិស្វាយឃ្លោក ភូមិព្រេន ភូមិសំបួរ ភូមិព្រៃគុយ	ព្រៃគុយ						
		ភូមិព្រៃទប់ ភូមិត្រពាំងអារក្ស ភូមិល្វា	ជ័យ						
		ភូមិល្វែ ភូមិត្រពាំងថ្ម	ត្រពាំងឫស្សី						
		ភូមិអាត់ស៊ី	សំបួរណាំ				ប្រាសាទសំបួរ		

	ភូមិជ័យ ភូមិខ្នាក់ ភូមិត្រពាំងផ្អែក ភូមិចំណារ ភូមិត្រពាំងក្រាល ភូមិវាលល្អាក់	សាលាវិស័យ	ប្រាសាទ បល្ល័ង្ក		
សរុប II	២៣ ភូមិ	៦ ឃុំ	៣ ស្រុក		
សរុប I+II	១៩១ ភូមិ	៤៣ ឃុំ	១៤ ស្រុក		

សំគាល់៖ * តំបន់ធ្វើសេវាកម្មស្ថិតក្នុងខេត្តចំនួន២ ** តំបន់ធ្វើសេវាកម្មស្ថិតក្នុងខេត្តចំនួន៣។

ឧបសម្ព័ន្ធទី៧

ផែនទីបង្ហាញពីខេត្តដែលបានអនុវត្តកម្មវិធីផ្តល់ចរន្តអគ្គិសនីដល់គ្រួសារក្រីក្រ ដោយផ្តល់សម្ភារអគ្គិសនីជាអំណោយ ក្នុង១ខ្ទង់ផ្ទះ ក្រោមថវិកាផ្តល់ដោយអគ្គិសនីកម្ពុជា និងធនាគារអភិវឌ្ឍន៍អាស៊ីម៉ង់ ក្នុងឆ្នាំ២០២៣

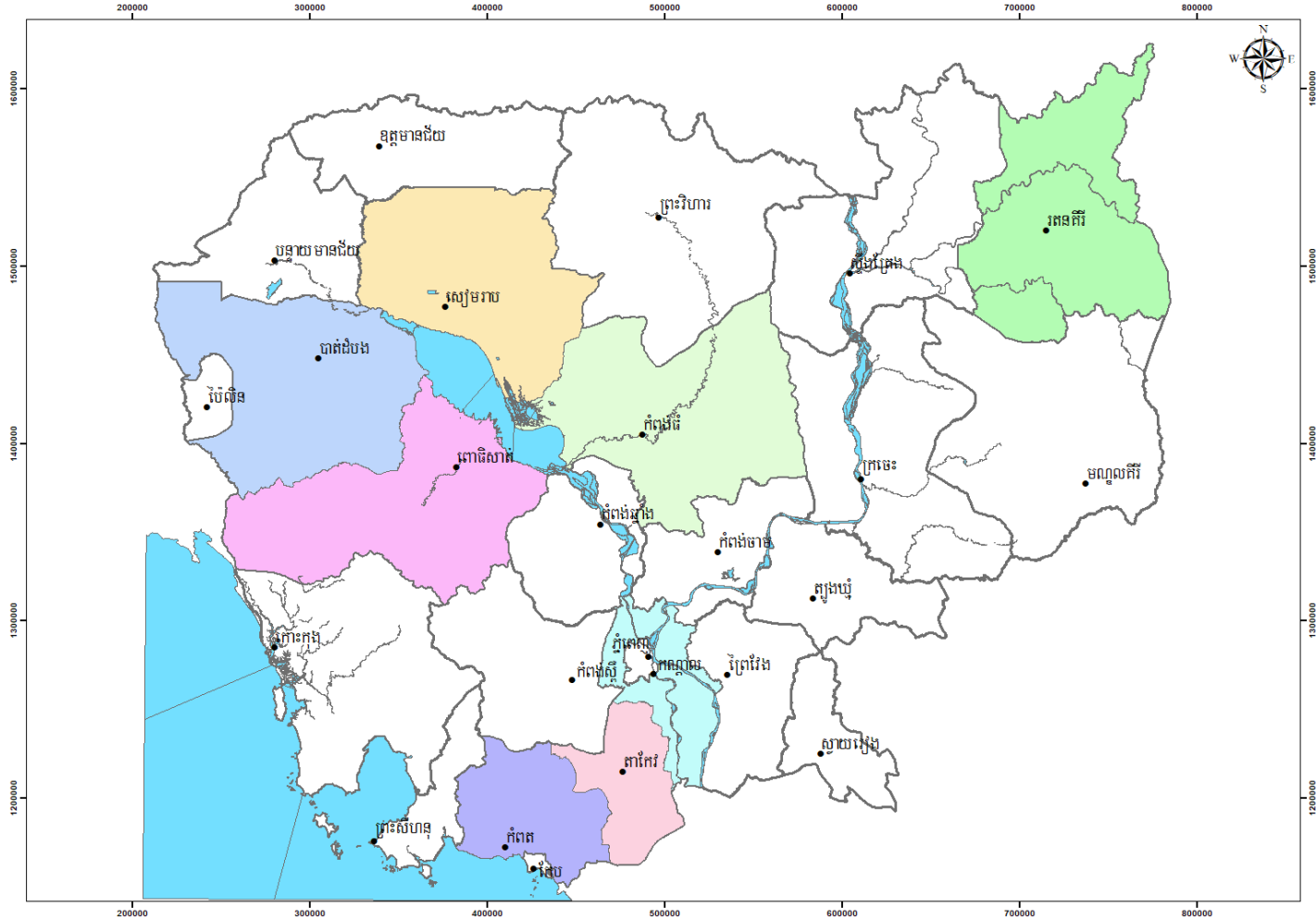

ទំព័រ ៤៣ នៃ ១៣១

ឧបសម្ព័ន្ធទី៨

បញ្ជីឈ្មោះភូមិដែល ម.អ.ជ. បានជំឡឺងប្រព័ន្ធសូឡា ក្រោមថវិកាផ្តល់ដោយអគ្គិសនីកម្ពុជា ក្នុងឆ្នាំ២០២៣

លរ.	ខេត្ត	ចំនួនភូមិបានទទួលអគ្គិសនីប្រើប្រាស់តាមរយៈប្រព័ន្ធសូឡា	ឃុំ	ស្រុក
I ក្រោមថវិកាផ្តល់ដោយអគ្គិសនីកម្ពុជា				
១	បាត់ដំបង	ភូមិព្រែកទាល់	កោះជីវាំង	ឯកភ្នំ
		ភូមិអញ្ញាញ	សង្កាត់អូរចារ	ក្រុងបាត់ដំបង
២	ពោធិ៍សាត់	ភូមិឈើទាល	ត្នោតជុំ	ក្រគរ
		ភូមិប៉ប៊ុត	អន្លង់ត្នោត	
		ភូមិកំពង់លើ ភូមិសំរោង ភូមិឈើទាលខ្ពស់ ភូមិដូង ភូមិផ្សារ ភូមិទទឹង ភូមិត្រពាំងរំដេញ	ក្បាលត្រាច	
		ភូមិកំពង់ឡ ភូមិចេកចៅ ភូមិពោធិ៍របង	កំពង់ពោធិ៍	
		ភូមិទី១ ភូមិទី២ ភូមិទី៣ ភូមិទី៤	កំពង់លូង	
		ភូមិកំពង់ប្រាក់	ស្នាអន្សា	
		ភូមិកំពង់ថ្កោល	អន្សាចំបក់	
		ភូមិអូរអាកល់ ភូមិក្រាំងធំ ភូមិព្រៃមាម ភូមិអូរអាចម៍កុក	អូរសណ្តាន់	
		ភូមិរាំងទិល ភូមិព្រែក ភូមិចារុះ ភូមិកោះក្អែក	រាំងទិល	
		៣	ព្រះសីហនុ	
៤	ឧត្តរមានជ័យ	ភូមិតាមាន់សែនជ័យ	គោកមន	បន្ទាយអំពិល
សរុប I	៤ខេត្ត	៣០ភូមិ	១៣ឃុំ	៥ស្រុក
II ក្រោមថវិកាផ្តល់ដោយធនាគារអភិវឌ្ឍន៍រោង្វីម៉ង់				
១	ពោធិ៍សាត់	ភូមិម៉ុងរី	ប្រម៉ោយ	វាលវែង
		ភូមិបឹងរំលេច ភូមិអូរធំ	ក្រពើពីរ	
សរុប II	១ខេត្ត	៣ភូមិ	២ឃុំ	១ស្រុក
សរុប I+II	៤ខេត្ត	៣៣ភូមិ	១៥ឃុំ	៦ស្រុក

ឧបសម្ព័ន្ធទី១០

ព័ត៌មានសង្ខេបស្តីពីការចុះកិច្ចសន្យាតាមខេត្តនីមួយៗ ក្រោមថវិកាផ្តល់ដោយអគ្គិសនីកម្ពុជា និងធនាគារអភិវឌ្ឍន៍អាណ្លីម៉ង់ ក្រោមកម្មវិធីជួយទុនសម្រាប់ពង្រីក និងកែលម្អការផ្គត់ផ្គង់អគ្គិសនីនៅតំបន់ជនបទ ក្នុងឆ្នាំ២០២៣

ខេត្ត	តំបន់ធ្វើសេវាកម្ម	លេខអាជ្ញាបណ្ណ	អ្នកកាន់អាជ្ញាបណ្ណ	ប្រភពផ្គត់ផ្គង់អគ្គិសនី
ក្រោមថវិកាផ្តល់ដោយអគ្គិសនីកម្ពុជា				
បន្ទាយមានជ័យ	ស្រុកព្រះនេត្រព្រះ ស្រុកភ្នំស្រុក	១៦៤អ	ក្រុមហ៊ុន វឌ្ឍនៈ អិនធឺអង្គរ ** (គម្រោងទី៤)	អគ្គិសនីកម្ពុជា
	ផ្នែកខ្លះនៃស្រុកមង្គលបុរី ស្រុកព្រះនេត្រព្រះ	៥០៤អ	លោក សុក វិធីយ *	អគ្គិសនីកម្ពុជា
បាត់ដំបង	ស្រុកឯកភ្នំ	១៦៤អ	ក្រុមហ៊ុន វឌ្ឍនៈ អិនធឺអង្គរ ** (គម្រោងទី៤)	អគ្គិសនីកម្ពុជា
	នៅផ្នែកខ្លះនៃស្រុកគាស់ក្រឡ	៤០៤អ	លោក ហេង ចន្ទារី * (គម្រោងទី៤)	អគ្គិសនីកម្ពុជា
	ស្រុកថ្មគោល	៥០៤អ	លោក សុក វិធីយ *	អគ្គិសនីកម្ពុជា
កំពង់ចាម	នៅផ្នែកខ្លះនៃស្រុកស្ទឹងត្រង់	៣៥៦អ	លោកស្រី អេង កល្យាណ (គម្រោងទី៣)	អគ្គិសនីកម្ពុជា
កំពង់ស្ពឺ	ផ្នែកខ្លះនៃស្រុកភ្នំស្រួច	២២៤អ	ក្រុមហ៊ុន សុខា អេឡិចទ្រីស៊ីធី (គម្រោងទី៦)	អគ្គិសនីកម្ពុជា
	ផ្នែកខ្លះនៃស្រុកបសេដ្ឋ និងស្រុកគងពិសី	៣៨៦អ	ក្រុមហ៊ុន បសេដ្ឋ អេឡិចទ្រីស៊ីធី (គម្រោងទី៦)	អគ្គិសនីកម្ពុជា
	ផ្នែកខ្លះនៃស្រុកឱវ៉ាល់	៤៣៥អ	លោកស្រី កែវ សេដា ** (គម្រោងទី៣)	អគ្គិសនីកម្ពុជា
កំពង់ធំ	ស្រុកស្នោង	១១១អ	សហគ្រាស អគ្គិសនី គង់ រុន * (គម្រោងទី៧)	អគ្គិសនីកម្ពុជា
កំពត	ស្រុកជុំគិរី	១៩៧អ	សហគ្រាសអេឡិចទ្រីស៊ីធី អង្គរកា* (គម្រោងទី៨)	អគ្គិសនីកម្ពុជា
កោះកុង	ឃុំដងពេក ស្រុកស្រែអំបិល	៤៣៥អ	លោកស្រី កែវ សេដា ** (គម្រោងទី៣)	អគ្គិសនីកម្ពុជា
ក្រចេះ	ផ្នែកខ្លះនៃឃុំ២ធ្នូ និងឃុំយូរិម ស្រុកស្នួល	៣៥២អ	ក្រុមហ៊ុន អេឡិចទ្រីស៊ីធីខេ៣ (គម្រោងទី២)	អគ្គិសនីកម្ពុជា
ព្រះវិហារ	ផ្នែកខ្លះនៃស្រុករវៀង	១២៨អ	សហគ្រាស រៀង ខន អេឡិចទ្រីស៊ីធី អានុភាព តំបន់ភ្នំលាក់កោរ (គម្រោងទី៣)	ក្រុមហ៊ុន ប៊ីវីស៊ី ដៅវ៉ៃ ឌីវេឡុបមេន ខូអិលធីឌី
	ផ្នែកខ្លះនៃស្រុកជាំក្សាន្ត	១៦២អ	ក្រុមហ៊ុន ឡេង អ័ង អេឡិចទ្រីស៊ីធី (គម្រោងទី៤)	ក្រុមហ៊ុន ប៊ីវីស៊ី ដៅវ៉ៃ ឌីវេឡុបមេន ខូអិលធីឌី
ពោធិ៍សាត់	ឃុំថ្មដា ស្រុកវាលវែង	៣៩៦អ	លោកស្រី ប៉ៃ សុបញ្ញា (គម្រោងទី៣)	អគ្គិសនីកម្ពុជា

	ផ្នែកខ្លះនៃស្រុកវាលវែង	៤០៤អ	លោក ហេង ចន្ទារី * (គម្រោងទី៤)	អគ្គិសនីកម្ពុជា
	ផ្នែកខ្លះនៃស្រុកក្រគរ និងឃុំកញ្ជា ស្រុកកណ្តៀង	៥០១អ	ក្រុមហ៊ុន អគ្គិសនី បឹងកន្ទួត	អគ្គិសនីកម្ពុជា
រតនគិរី	ផ្នែកខ្លះនៃស្រុកអណ្តូងមានស	៣៧២អ	លោក ស៊ាវ ពិសិដ្ឋ (គម្រោងទី៣)	អគ្គិសនីកម្ពុជា
សៀមរាប	ផ្នែកខ្លះនៃស្រុកជីក្រែង	១១១អ	សហគ្រាស អគ្គិសនី គង់ រុន * (គម្រោងទី៧)	អគ្គិសនីកម្ពុជា
	ផ្នែកខ្លះនៃស្រុកពួក ស្រុកក្រឡាញ់	១៦៤អ	ក្រុមហ៊ុន វឌ្ឍនៈ អិនធឺអង្គរ ** (គម្រោងទី៤)	អគ្គិសនីកម្ពុជា
ព្រះសីហនុ	ឃុំអូរចាក់រទេះ ស្រុកកំពង់សីលា	៤៣៥អ	លោកស្រី កែវ សេដា ** (គម្រោងទី៣)	អគ្គិសនីកម្ពុជា
ស្វាយរៀង	ផ្នែកខ្លះនៃស្រុករមាសហែក	៣១៩អ	ក្រុមហ៊ុន ខ្មែរយូធីឡធីត្រឡីង (ខេមភេនី) (គម្រោងទី៧)	អគ្គិសនីកម្ពុជា
តាកែវ	ផ្នែកខ្លះនៃស្រុកត្រាំកក់	១៩៧អ	ក្រុមហ៊ុន អេឡិកទ្រីស៊ីធី ត្រាំកក់* (គម្រោងទី៨)	អគ្គិសនីកម្ពុជា
ក្រោមថវិកាផ្តល់ដោយធនាគារអភិវឌ្ឍន៍អាស៊ីម៉ង់				
បន្ទាយមានជ័យ	ឃុំណាំតៅ ស្រុកភ្នំស្រុក	៤០១អ	លោក តាន់ ណាងស្រែង (គម្រោងទី៤)	អគ្គិសនីកម្ពុជា
បាត់ដំបង	ផ្នែកខ្លះនៃឃុំភ្នំសំពៅ ស្រុកបាណន់ ស្រុកថ្មគោល និងក្រុងបាត់ដំបង	២០២អ	សហគ្រាស អគ្គិសនី គង់ សាម៉ុន (គម្រោងទី៥)	អគ្គិសនីកម្ពុជា
កំពង់ចាម	ផ្នែកខ្លះនៃឃុំបាធាយ ស្រុកបាធាយ	៤០០អ	លោក ហុង សេងគ្រី * (គម្រោងទី៨)	ក្រុមហ៊ុន OSVR Trading
កំពង់ឆ្នាំង	ផ្នែកខ្លះនៃស្រុកកំពង់ត្រឡាច	៤០០អ	លោក ហុង សេងគ្រី * (គម្រោងទី៨)	ក្រុមហ៊ុន OSVR Trading
	ឃុំពាមធ្លោក ឃុំកំពង់អុស ស្រុកជលគិរី និងផ្នែកខ្លះនៃឃុំកំពង់ហៅ ស្រុកកំពង់លែង ឃុំគោកបន្ទាយ ស្រុករលាប្តើរ	៤២៤អ	លោក សួន សុផានិត (គម្រោងទី៣)	ក្រុមហ៊ុន OSVR Trading
កំពង់ធំ	នៅផ្នែកខ្លះនៃឃុំទំរឹង និងឃុំសុចិត្រ ស្រុកសណ្តាន់	៣២៨អ	លោក សៀង ទី (គម្រោងទី២)	អគ្គិសនីកម្ពុជា
	ផ្នែកខ្លះនៃស្រុកកំពង់ស្វាយ ស្រុកប្រាសាទបល្ល័ង្ក ស្រុកប្រាសាទសំបូរ និងក្រុងស្ទឹងសែន	៣៨៧អ	សហគ្រាស អេចធីអធី អេឡិកទ្រីស៊ីធី អេនធីប្រាយ (គម្រោងទី៤)	ក្រុមហ៊ុន ប៊ីស៊ីផៅវ៉ែ ឌីវឡូបមេន ខូអិលធីឌី
កណ្តាល	ស្រុកល្វាឯម ខេត្តកណ្តាល	៣៥៥អ	សហគ្រាស ឈរ វែងងួន អេឡិកទ្រីស៊ីធី អេនធីប្រាយ* (គម្រោងទី៨)	អគ្គិសនីកម្ពុជា
ព្រះវិហារ	ផ្នែកខ្លះនៃគូលែន	៣៣៤អ	ក្រុមហ៊ុន អគ្គិសនី អេស ឌី គូលែន (គម្រោងទី៤)	ក្រុមហ៊ុន ប៊ីស៊ី ផៅវ៉ែ

				ទីវេទនាបេស ខុអិលធីធី
	នៅផ្នែកខ្លះនៃស្រុកឆែប ស្រុកជ័យសែន និងស្រុករៀង	៤០៩អ	លោក អេង សុធាវឌ្ឍនា (គម្រោងទី៣)	អគ្គិសនីកម្ពុជា
ព្រៃវែង	នៅផ្នែកខ្លះនៃស្រុកកំពង់ត្របែក	០៣៦អ	លោកស្រី ពោជ គឹម (គម្រោងទី៤)	អគ្គិសនីកម្ពុជា
	ផ្នែកខ្លះនៃស្រុកពោធិ៍រៀង និងស្រុកពារាំង	៣៥៥អ	សហគ្រាស ឈរ វែងងួន អេឡិកទ្រីស៊ីធី អេនធើប្រាយ * (គម្រោងទី៨)	អគ្គិសនីកម្ពុជា
ពោធិ៍សាត់	នៅផ្នែកខ្លះនៃឃុំប្រម៉ោយ និងឃុំអន្លង់រាប ស្រុកវាលវែង	២៨១អ	លោក វង្ស សំបូរ (គម្រោងទី៦)	អគ្គិសនីកម្ពុជា
	ឃុំតាលោ ស្រុកតាលោសែនជ័យ ផ្នែកខ្លះនៃឃុំខ្នារទទឹង ស្រុកបាកាន និងឃុំសំរោង ស្រុកភ្នំក្រវាញ	៣៣២អ	ក្រុមហ៊ុន តាលោ អេឡិកទ្រីស៊ីធី (គម្រោងទី៤)	អគ្គិសនីកម្ពុជា
	នៅផ្នែកខ្លះនៃស្រុកកណ្តៀង ស្រុកបាកាន និងក្រុងពោធិ៍សាត់	៣៨៣អ	លោកស្រី គឹម ស៊ីផល (គម្រោងទី៦)	អគ្គិសនីកម្ពុជា
	នៅផ្នែកខ្លះនៃឃុំអូរសោម ស្រុកវាលវែង	៣៩៧អ	លោក ប៉ារ វុទ្ធា (គម្រោងទី៦)	អគ្គិសនីកម្ពុជា
សៀមរាប	ផ្នែកខ្លះនៃឃុំកន្ទួត ស្រុកស្វាយលើ ស្រុកបន្ទាយស្រី ស្រុកវ៉ាន	២៤០អ	ក្រុមហ៊ុន ហាំង គឹមហេង អេចអេស ដៅវ៉ែ * (គម្រោងទី១០)	អគ្គិសនីកម្ពុជា
ឧត្តរមានជ័យ	ផ្នែកខ្លះនៃឃុំចុងកាល់ ស្រុកចុងកាល់ ស្រុកអន្លង់វែង	២៤០អ	ក្រុមហ៊ុន ហាំង គឹមហេង អេចអេស ដៅវ៉ែ * (គម្រោងទី១០)	អគ្គិសនីកម្ពុជា
ស្វាយរៀង	ផ្នែកខ្លះនៃស្រុករមាសហែក	៣១៩អ	ក្រុមហ៊ុនខ្មែរយូធីឡិធីត្រេឌីង (ខេយូធី) ខមភេនី (គម្រោងទី៨)	អគ្គិសនីកម្ពុជា

សំគាល់៖ * តំបន់ធ្វើសេវាកម្មស្ថិតក្នុងខេត្តប៉ៃលិន២ និង ** តំបន់ធ្វើសេវាកម្មស្ថិតក្នុងខេត្តប៉ៃលិន៣។

ឧបសម្ព័ន្ធទី១១

ព័ត៌មានសង្ខេបស្តីពីប្រវែងខ្សែបណ្តាញគ្រោងសាងសង់ជាប់កិច្ចសន្យា ប្រវែងខ្សែបណ្តាញបានសាងសង់រួច និងស្ថានភាពបច្ចុប្បន្នតាមខេត្តនីមួយៗ ក្រោមថវិកាផ្តល់ដោយអគ្គិសនីកម្ពុជា និងធនាគារអភិវឌ្ឍន៍អាស៊ីម៉ង់ ក្រោមកម្មវិធីជួយទុនសម្រាប់ពង្រីក និងកែលម្អការផ្គត់ផ្គង់អគ្គិសនីនៅតំបន់ជនបទ ក្នុងឆ្នាំ២០២៣

ខេត្ត	អាជ្ញាបណ្ណលេខ	ឈ្មោះអ្នកកាន់អាជ្ញាបណ្ណ	ប្រវែងខ្សែបណ្តាញជាប់កិច្ចសន្យា (km)		ប្រវែងខ្សែបណ្តាញបានសាងសង់រួច (km)		សំគាល់
			LV	MV	LV	MV	
I ក្រោមថវិកាផ្តល់ដោយអគ្គិសនីកម្ពុជា							
បន្ទាយមានជ័យ	៥០៤អ	លោក សុក វិធីយ *	១៣,៣០	២៦,៧០	១៣,៣០	២៦,៧០	បានទទួលថវិកាជួយទុន
កំពង់ចាម	៣៥៦អ	លោកស្រី អេង កល្យាន (គម្រោងទី៣)	១,៩០	២,១០	-	-	កំពុងសាងសង់
កំពង់ស្ពឺ	២២៤អ	ក្រុមហ៊ុន សុខា អេឡិចទ្រីស៊ីធី (គម្រោងទី៦)	-	១៧,៧០	-	១៧,៧០	បានទទួលថវិកាជួយទុន
	៣៨៦អ	ក្រុមហ៊ុន បសេដ្ឋ អេឡិចទ្រីស៊ីធី (គម្រោងទី៦)	-	៩,២០	-	៩,២០	បានទទួលថវិកាជួយទុន
	៤៣៥អ	លោកស្រី កែវ សេដា (គម្រោងទី៣)	៤,០០	៦,០០	៤,០០	៦,០០	បានទទួលថវិកាជួយទុន
ក្រចេះ	៣៥២អ	ក្រុមហ៊ុន អេឡិចទ្រីស៊ីធីខេត្ត (គម្រោងទី២)	២៣,៥៣	១១,១៥	២៣,៥៣	១១,១៥	បានទទួលថវិកាជួយទុន
ព្រះវិហារ	១២៨អ	សហគ្រាស អៀង ខន អេឡិចទ្រីស៊ីធី អានុភាពតំបន់ភ្នំលាក់កេរ (គម្រោងទី៣)	៨,៧០	៧,៦០	៨,៧០	៧,៦០	បានទទួលថវិកាជួយទុន
	១៦២អ	ក្រុមហ៊ុន ឡេង អ័ង អេឡិចទ្រីស៊ីធី (គម្រោងទី៤)	៣,៨០	៣,០០	៣,៨០	៣,០០	បានទទួលថវិកាជួយទុន
ពោធិ៍សាត់	៣៨២អ	លោកស្រី គឹម ស៊ីផល (គម្រោងទី៥)	-	-	២២,០០	-	បានទទួលថវិកាជួយទុន
	៣៩៦អ	លោកស្រី ប៉ែ សុបញ្ញា (គម្រោងទី៣)	៥,៦០	៦,២០	-	-	កំពុងសាងសង់
	៤០៤អ	លោក ហេង ចន្ទារី* (គម្រោងទី៤)	១៩,០០	១១,១០	-	-	កំពុងសាងសង់
	៥០១អ	ក្រុមហ៊ុនអគ្គិសនី បឹងកន្ទួត	៣១,២០	៩,៤០	៣១,២០	៩,៤០	បានទទួលថវិកាជួយទុន
រតនគិរី	៣៧២អ	លោក សិវ ពិសិដ្ឋ (គម្រោងទី៣)	៣,៦០	១៦,១៤	៣,៦០	១៦,១៤	បានទទួលថវិកាជួយទុន
សៀមរាប	១១១អ	សហគ្រាស អគ្គិសនី គង់ រុន* (គម្រោងទី៧)	២៨,៥០	១៩,១០	២៨,៥០	១៩,១០	បានទទួលថវិកាជួយទុន

	១៦៤អ	ក្រុមហ៊ុន វឌ្ឍនៈ អិន អង្គរ.ធី. * (គម្រោងទី៤)	៨,០០	២២,០០	៨,០០	២២,០០	បានទទួលថវិកាជួយទុន មួយចំនួន និងកំពុងបន្ត សាងសង់
តាកែវ	១៩៧អ	សហគ្រាស អេឡិកទ្រីស៊ីធី អង្គរកា (គម្រោងទី៨) *	២១,២៥	១៦,៤០	២១,២៥	១៦,៤០	បានទទួលថវិកាជួយទុន
ត្បូងឃ្មុំ	៣២១អ	ក្រុមហ៊ុន ធីអេច & កូគី ផៅវី ឌីវឡូបម៉ិន * (គម្រោងទី៥)	-	-	៣៦២ ដើម	៥១ដើម	បានទទួលថវិកាជួយទុន
សរុប I			១៧២,៣៨	១៨៣,៧៩	១៦៧,៨៨	១៦៤,៣៩	
			៣៥៦,១៧		៣៣២,២៧		
II គ្រោងថវិកាផ្តល់ដោយធនាគារអភិវឌ្ឍន៍អាស៊ីម៉ង់							
បន្ទាយមានជ័យ	៤០១អ	លោក តាន់ លាងស្រែង (គម្រោងទី៤)	៦,០០	៨,៥០	៦,០០	៨,៥០	បានទទួលថវិកាជួយទុន
បាត់ដំបង	២០២អ	សហគ្រាស អគ្គិសនី គង់ សាម៉ុន (គម្រោងទី៥)	១២,១០	៨,៣០	១២,១០	៨,៣០	បានទទួលថវិកាជួយទុន
កំពង់ឆ្នាំង	៤០០អ	លោក ហុង សេងគ្រី * (គម្រោងទី៨)	៧,៣០	៣,០០	៧,៣០	៣,០០	បានទទួលថវិកាជួយទុន
	៤២៤អ	លោក សួន សុផានិត (គម្រោងទី៣)	១៣,៥០	១២,០០	១៣,៥០	១២,០០	បានទទួលថវិកាជួយទុន
កំពង់ធំ	៣២៨អ	លោក សៀង ទី (គម្រោងទី២)	១២,៩០	-	១២,៩០	-	បានទទួលថវិកាជួយទុន
	៣៨៧អ	សហគ្រាស អេច ធី អ ធី អេឡិកទ្រីស៊ីធី អេនធីប្រាយ (គម្រោងទី៤)	១,៣០	១២,២១	១,៣០	១២,២១	បានទទួលថវិកាជួយទុន
	៣២៦អ	សហគ្រាស វណ្ណា ឡឡហ៊ុម អេឡិកទ្រីស៊ីធី (គម្រោងទី៤)	-	-	២៦ដើម	១៩១ដើម	បានទទួលថវិកាជួយទុន
កោះកុង	៣៧០អ	ក្រុមហ៊ុន កោះកុង ឌីស្ត្រីក (គម្រោងទី៣)	-	-	១០៩ដើម	-	បានទទួលថវិកាជួយទុន
	៤១៨អ	លោកស្រី ឆេង ទូច (គម្រោងទី៥)	-	-	១៣៥ដើម	២១០ដើម	បានទទួលថវិកាជួយទុន
ព្រះវិហារ	៣៣៤អ	ក្រុមហ៊ុន អគ្គិសនី អេស ឌី គូលែន (គម្រោងទី៤)	៩,១០	-	៩,១០	-	បានទទួលថវិកាជួយទុន
	៤០៩អ	លោក អេង សុផាវឌ្ឍនា (គម្រោងទី៣)	៤,៥៤	២,០០	-	-	កំពុងសាងសង់
ព្រៃវែង	០៣៦អ	លោកស្រី ពោជ គឹម (គម្រោងទី៤)	២,០១	០,៥០	-	-	កំពុងសាងសង់

	៣៥៥អ	សហគ្រាស ឈរ វែងងួន អេឡិចទ្រីស៊ីធី អេនធើប្រាយ (គម្រោងទី៨)	២០,៨០	១៣,៥០	២០,៨០	១៣,៥០	បានទទួលថវិកាជួយទុន
ពោធិ៍សាត់	២៨១អ	លោក វង្ស សំបូរ (គម្រោងទី៦)	៥,០០	៣,៧០	-	-	កំពុងសាងសង់
	៣៣២អ	ក្រុមហ៊ុន តាលោ អេលិកទ្រីស៊ីធី (គម្រោងទី៤)	១២,០០	-	១២,០០	-	បានទទួលថវិកាជួយទុន
	៣៨២អ	លោកស្រី គឹម ស៊ីផល (គម្រោងទី៦)	៣,០០	-	៣,០០	-	បានទទួលថវិកាជួយទុន
	៣៩៧អ	លោក ប៉ារ វុទ្ធា (គម្រោងទី៦)	៧,១០	៣,៦០	-	-	កំពុងសាងសង់
សៀមរាប	២៤០អ	ក្រុមហ៊ុន ហាំង គឹមហេង អេចអេស ដៅវី *	១៨,៨០	១៥,២០	១៨,៨០	១៥,២០	បានទទួលថវិកាជួយទុន
ស្វាយរៀង	៣១៩អ	ក្រុមហ៊ុន ខ្មែរយូធីឡិធី ត្រេឌីង ខមភេនី (ខេយូធី) (គម្រោងទី៨)	១២,០០	២៦,៧១	១២,០០	២២,៦៧	បានទទួលថវិកាជួយទុន និងបិទគម្រោង
សរុប II			១៤៧,៤៥	១០៩,២២	១២៥,៨០	៩៥,៣៨	
			២៥៦,៦៧		២២១,១៨		
សរុប I+II			៣១៩,៨៣	២៩៣,០១	២៩៣,៦៨	២៥៩,៧៧	
			៦១២,៨៤		៥៥៣,៤៥		

សំគាល់៖ * តំបន់ធ្វើសេវាកម្មស្ថិតក្នុងខេត្តប៉ៃលិន និង ** តំបន់ធ្វើសេវាកម្មស្ថិតក្នុងខេត្តប៉ៃលិន។

ឧបសម្ព័ន្ធទី១២

បញ្ជីឈ្មោះភូមិតាមខេត្តនីមួយៗដែលគ្របដណ្តប់តាមខេត្តនីមួយៗ ក្រោមថវិកាផ្តល់ដោយអគ្គិសនីកម្ពុជា និងធនាគារអភិវឌ្ឍន៍អាស៊ីម៉ង់
ក្រោមកម្មវិធីជួយទុនសម្រាប់ពង្រីក និងកែលម្អការផ្គត់ផ្គង់អគ្គិសនីនៅតំបន់ជនបទ ក្នុងឆ្នាំ២០២៣

លរ	ខេត្ត/រាជធានី	ភូមិ	ឃុំ	ស្រុក	លេខអាជ្ញាបណ្ណ	អ្នកកាន់អាជ្ញាបណ្ណ
I ក្រោមថវិកាផ្តល់ដោយអគ្គិសនីកម្ពុជា						
១	បន្ទាយមានជ័យ	ភូមិឌីម៉ាល់	ប្រាសាទ	ព្រះនេត្រព្រះ	១៦៤អ	ក្រុមហ៊ុន វឌ្ឍនៈ អិន.ជី.អង្គរ (គម្រោងទី៤)
		ភូមិកំពង់ក្រសាំង ភូមិកាបោ	ភ្នំលៀប	ព្រះនេត្រព្រះ	៥០៤អ	លោក សុក វិធីយ
		ភូមិបឹងវែង	តាឡំ	មង្គលបុរី		
		ភូមិផ្កាថ្មី ភូមិតាសល់	គោកបល្ល័ង្ក			
		ភូមិស្រណាល ភូមិឡ ភូមិសំបួរ ភូមិក្បាលក្របី ភូមិស្រះឈូក ភូមិស្រែព្រៃ	សំបួរ			
២	កំពង់ស្ពឺ	ភូមិស្រែត្រោក ភូមិព្រៃវង្ស ភូមិវាលវង់ ភូមិស្វាយតាវង	សែនដី	សំរោងទង	១២៤អ	ក្រុមហ៊ុន សុខា អេឡិកទ្រីស៊ីធី ** (គម្រោងទី៦)
		ភូមិក្រាំងស្វាយ ភូមិព្រៃសាលា ភូមិស្ពានតោ	លាំងក្រើល			
		ភូមិតានាង ភូមិអូរសំបួរ	ក្រាំងអំពិល			
		ភូមិប្រើកពង	ទឹកល្អក់	គងពិសី		
		ភូមិពង្រ ភូមិស្រង់	ស្រង់			
		ភូមិក្រវៀក	ត្រពាំងដោរ	ឱរ៉ាល់	៤៣៥អ	លោកស្រី កែវ សេដា ** (គម្រោងទី៣)
៣	កំពត	ភូមិស្រែចែង ភូមិពងទឹក	ស្រែចែង	ជុំគីរី	១៩៧អ	សហគ្រាស អេឡិកទ្រីស៊ីធី អង្គរកា (គម្រោងទី៨)
៤	ក្រចេះ	ភូមិស្រែទ្រៀក ភូមិប្រឡាយទ្រៀក	ដំរីផុង	ស្រុកឆ្នួង	៣២១អ	ក្រុមហ៊ុន ជីអេច & កូតី ដៅវ៉ែ ឌីវឡុបមិន (គម្រោងទី៥)
		ភូមិរលៀក ភូមិវាលកន្សែង	កំពង់ដំរី			

		កូមិត្រពាំងសែនជ័យ៥ កូមិត្រពាំងសែនជ័យ៤ កូមិត្រពាំងម៉ាស់ កូមិត្រពាំងសែនជ័យ៣ កូមិត្រពាំង សែនជ័យ២ កូមិត្រពាំងសែនជ័យ១ កូមិវាល៣	ត្រព្យងសែនជ័យ	ស្នូល	៣៥២អ	ក្រុមហ៊ុន អេឡិចទ្រីស៊ីធីខេ៣ (គម្រោងទី២)
៥	ព្រះវិហារ	កូមិចំបក់ផ្អែម កូមិត្រពាំងឫស្សី	រស្មី	រៀង	១២៨អ	សហគ្រាស រៀង ខន អេឡិចទ្រីស៊ីធី អានុភាព តំបន់ភ្នំលាក់កេរ (គម្រោងទី៣)
		កូមិថ្លែង កូមិកក់ពោន	ហើស			
		កូមិសំរិទ្ធ កូមិព្រៃស្នួល កូមិកេរ កូមិសំព្រោង	រតនៈ			
		កូមិគោកស្រឡៅ	ជាំក្សាន្ត	ជាំក្សាន្ត	១៦២អ	ក្រុមហ៊ុន ឡេង អង់ អេឡិចទ្រីស៊ីធី (គម្រោងទី៤)
		កូមិត្រពាំងធំ	ទឹកក្រហម			
		កូមិស្រែ កូមិស្វាយ កូមិគោក កូមិរលំថ្ម	រំដោះស្រែ			
៦	ពោធិ៍សាត់	កូមិសារៀង កូមិតាមោលី កូមិចំរះ កូមិសែនជ័យ កូមិចំកាតាប៉ូ កូមិក្តីស្វិត កូមិត្រពាំងខ្ពស់ កូមិថ្មី កូមិផ្ទះព្រីង កូមិបន្ទាយត្រោក កូមិផ្ទះកោះ កូមិទួលគូ កូមិវាល កូមិត្រង់ កូមិធ្លាអំពិល កូមិគៀន	ស្រែស្តុក	កណ្តៀង	៣៨៣អ	លោកស្រី គឹម ស៊ីផល (គម្រោងទី៥)
		កូមិកកោះ កូមិជ្រែង កូមិសន្លុង	ស្វាយល្លុង			
		កូមិកោះជុំ	កោះជុំ			
		កូមិស្យា	ស្យា			
		កូមិផ្ទះគរ	អន្លង់វិល	ក្រគរ	៥០១អ	ក្រុមហ៊ុន អគ្គិសនី បឹងកន្ទួត
		កូមិធ្លាម្តុម កូមិពោធិ៍អង្រែង	បឹងកន្ទួត			
		កូមិកំពង់ឡ កូមិពោធិ៍កុជី កូមិទួលទទឹង កូមិរលួសខាងកើត កូមិស្នាវាច	កំពង់ពោធិ៍			
		កូមិចំបក់ធំ កូមិបឹងវាល កូមិថ្មី	ត្នោតជុំ			
៧	រតនគិរី	កូមិលោម	ម៉ាលិក	អណ្តូងមាស	៣៧២អ	លោក ស៊ាវ ពិសិដ្ឋ (គម្រោងទី៣)
		កូមិកាជុត កូមិកេត	ញ៉ាង			

		ភូមិកានង ភូមិកាតៃ ភូមិអ៊ុន	តាឡាវ			
៨	សៀមរាប	ភូមិម្កាក់ ភូមិតាលៀន	គោកឆ្លកលើ	ដីក្រែង	១១១អ	សហគ្រាស អគ្គិសនី គង់ រុន (គម្រោងទី៧)
		ភូមិដុបត្នោត ភូមិស្រឡៅស្រោង ភូមិព្រៃធ្មា	ពង្រលើ			
		ភូមិដងផ្កាវ ភូមិផ្លុង ភូមិជ័យបុរ ភូមិសំបូរ ភូមិអូរូង	ពង្រក្រោម			
៩	តាកែវ	ភូមិព្រៃក្នុង	ត្រពាំងក្រញូង	ត្រាំកក់	១៩៧អ	សហគ្រាស អេឡិកទ្រីស៊ីដី អង្គការ (គម្រោងទី៨)
		ភូមិឫស្សីមួយគុម្ព ភូមិត្រពាំងក្រឡាញ់	អូរសារាយ			
		ភូមិពាក់បង្កោង ភូមិអង្គត្រាវ ភូមិត្រពាំងស្វាយ	ត្រពាំងធំជើង			
		ភូមិព្រៃព្រាល ភូមិត្រពាំងសោម	ត្រពាំងធំត្បូង			
		ភូមិក្របីព្រៃ	សំរោង			
		ភូមិត្រពាំងព្រីង ភូមិតាលាក់ជើង ភូមិត្រពាំងថ្ម ភូមិពង់ទឹកជើង	គុស			
		ភូមិសែនអោក	ត្រាំកក់			
		ភូមិព្រៃក្នុង	ត្រពាំងក្រញូង			
១០	ត្បូងឃ្មុំ	ភូមិថ្មដាប	រំចេក	មេមត់	៣២១អ	ក្រុមហ៊ុន ជីអេច & ភូគី ដៅវ៉ៃ ឌីវឡែបមិន (គម្រោងទី៥)
		ភូមិឆ្នួង១ ភូមិស្រែសោមចាស់	កំពាន់			
		ភូមិសាឡង់៣	គគីរ			
		ភូមិជំនុំពល ភូមិល្វាលើ	ជាំតាម៉ៅ			
សរុប		១២១ភូមិ	៤៧ឃុំ	១៦ស្រុក		

II ក្រោមថវិកាផ្តល់ដោយធនាគារអភិវឌ្ឍន៍អាស៊ីម៉ង់

១	បន្ទាយមានជ័យ	ភូមិគោងយាង ភូមិគោកចាស់ ភូមិថ្មីជើង ភូមិថ្មីត្បូង ភូមិស្លែង ភូមិយាងឧត្តម	ណាំតៅ	ភ្នំស្រុក	៤០១អ	លោក តាន់ លាងស្រែង (គម្រោងទី៤)
២	បាត់ដំបង	ភូមិព្រៃទទឹង ភូមិជ្រៃថ្មី ភូមិហែសាន ភូមិក្បាលខ្មោច ភូមិស្វាយជ្រំ	ជ្រៃ	ថ្មគោល	២០២អ	សហគ្រាស អគ្គិសនី គង់ សាម៉ុន (គម្រោងទី៥)

៣	កំពង់ចាម	ភូមិអូរម៉ាល់	បាធាយ	បាធាយ	៤០០អ	លោក ហុង សេងត្រី (គម្រោងទី៨)
៤	កំពង់ឆ្នាំង	ភូមិបែកបាន ភូមិស្ទឹងស្នួត	អំពិលទឹក	កំពង់ត្រឡាច	៤០០អ	លោក ហុង សេងត្រី (គម្រោងទី៨)
		ភូមិកន្លែងកេ	គោកបន្ទាយ	រលាប្បៀវ	៤២៤អ	លោក សួន សុផានិត (គម្រោងទី៣)
		ភូមិភ្នង	ពាមឆ្កោក	ជលគីរី		
៥	កំពង់ធំ	ភូមិកូនក្អែក ភូមិសំបូរ	សំបូរ	ប្រាសាទសំបូរ	៣២៦អ	សហគ្រាស វណ្ណ ឡឃ្មុំម អេឡិកទ្រី ស៊ីធី (គម្រោងទី៤)
		ភូមិបឹងខ្វែក ភូមិឈូកគ្រួស ភូមិស្វាយ	ស្រីង			
		ភូមិគោកស្រុក	តាំងក្រសៅ			
		ភូមិវណ្ណិយាវ	កំពង់ស្វាយ	កំពង់ស្វាយ	៣៨៧អ	សហគ្រាស អេច ធី អ ធី អេឡិកទ្រី ស៊ីធី អេនធើប្រាយ (គម្រោងទី៤)
		ភូមិព្រៃគុយ	ព្រៃគុយ			
		ភូមិកូនភ្នោត ភូមិសាលាពពេល	ជ័យ	ប្រាសាទបល្ល័ង្ក		
		ភូមិត្រពាំងក្រោល ភូមិបុស្សវែង ភូមិឫស្សីដូច ភូមិវាលល្អក់	សាលាវិស័យ			
៦	កោះកុង	ភូមិជ្រោយប្រស់	ជ្រោយប្រស់	កោះកុង	៣៧០អ	ក្រុមហ៊ុន កោះកុង ឌីស្ត្រីក (គម្រោងទី៣)
		ភូមិដីទំនាប	ត្រពាំងរុង			
		ភូមិអូរម្លូរ ភូមិទឹកល្អក់	ថ្មដួនពៅ	ថ្មបាំង	៤១៨អ	លោកស្រី ឆេង ទូច (គម្រោងទី៥)
		ភូមិទឹកល្អក់ ភូមិកោះ ភូមិព្រែកស្វាយ	ដីផុត			
៧	ព្រៃវែង	ភូមិពោធិ៍រៀងជើង ភូមិពោធិ៍រៀងត្បូង ភូមិយាយសល់	ពោធិ៍រៀង	ពោធិ៍រៀង	៣៥៥អ	សហគ្រាស ឈរ វែងងួន អេឡិកទ្រី ស៊ីធី អេនធើប្រាយ (គម្រោងទី៨)
		ភូមិថ្មី	ព្រៃផ្ទះ			
		ភូមិជ្រាវ ភូមិព្រែកន្លោង	ព្រែកន្លោង			
៨	ពោធិ៍សាត់	ភូមិតាលា ភូមិតាំងគោក ភូមិទួលទទឹង ភូមិសំសាន្ត ភូមិព្រៃតោ ភូមិថ្មី	តាលា	តាលាសែន ជ័យ	៣៣២អ	ក្រុមហ៊ុន តាលា អេឡិចទ្រីស៊ីធី ស៊ីបផ្កាយ (គម្រោងទី៧)

៩	សៀមរាប	ភូមិសមុទ្រ ភូមិស្រែពោធិ៍ ភូមិស្រែណាយ	ស្រែណាយ	វ៉ារិន	២៤០អ	ក្រុមហ៊ុន ហ៊ាង គឹមហេង អេចអេស ដៅវ៉ៃ (គម្រោងទី១០)
		ភូមិខ្នារក្រៅ ភូមិកន្ទួត	កន្ទួត	ស្វាយលើ		
		ភូមិខ្នារវាស	យុនរាម	បន្ទាយស្រី		
១០	ស្វាយរៀង	ភូមិវត្ត ភូមិត្រពាំងបន្ទាយ ភូមិម្រាក់ទាប ភូមិវាលត្នោត ភូមិវាលវែង ភូមិពពួល ភូមិតាសួស ភូមិត្រស់	ត្រស់	មោសហែក	៣១៩អ	ក្រុមហ៊ុន ខ្មែរយូធីឡឺធី ត្រេឌីង (គម្រោងទី៨)
		ភូមិត្រោក ភូមិស្រែឫស្សី ភូមិមោសហែក	អំពិល			
		ភូមិត្នាតពង ភូមិបិតមាស	សំបូរ			
		ភូមិតាសេក	គគីរ			
សរុប		៦៩ភូមិ	២៨ឃុំ	១៧ស្រុក		
សរុបរួម		១៩០ភូមិ	៧៥ឃុំ	៣៣ស្រុក		

សំគាល់៖- ក្នុងចំណោម ៥២៦ភូមិ មាន ៤ភូមិ បានអនុវត្តក្រោមថវិកាផ្តល់ដោយអគ្គិសនីកម្ពុជា និងថវិកាផ្តល់ដោយ ធនាគារអភិវឌ្ឍន៍អាស៊ីម៉ង់ត្រួតគ្នា។

- * តំបន់ធ្វើសេវាកម្មស្ថិតក្នុងខេត្តចំនួន២ **តំបន់ធ្វើសេវាកម្មស្ថិតក្នុងខេត្តចំនួន៣។

ឧបសម្ព័ន្ធទី១៣

ផែនទីបង្ហាញពីខេត្តដែលបានអនុវត្តកម្មវិធីជួយទុនសម្រាប់ពង្រីក និងកែលម្អការផ្គត់ផ្គង់អគ្គិសនីនៅតំបន់ជនបទ ក្រោមថវិកាផ្តល់ដោយអគ្គិសនីកម្ពុជា និងធនាគារអភិវឌ្ឍន៍អាស៊ីម៉ង់ ក្នុងឆ្នាំ២០២៣

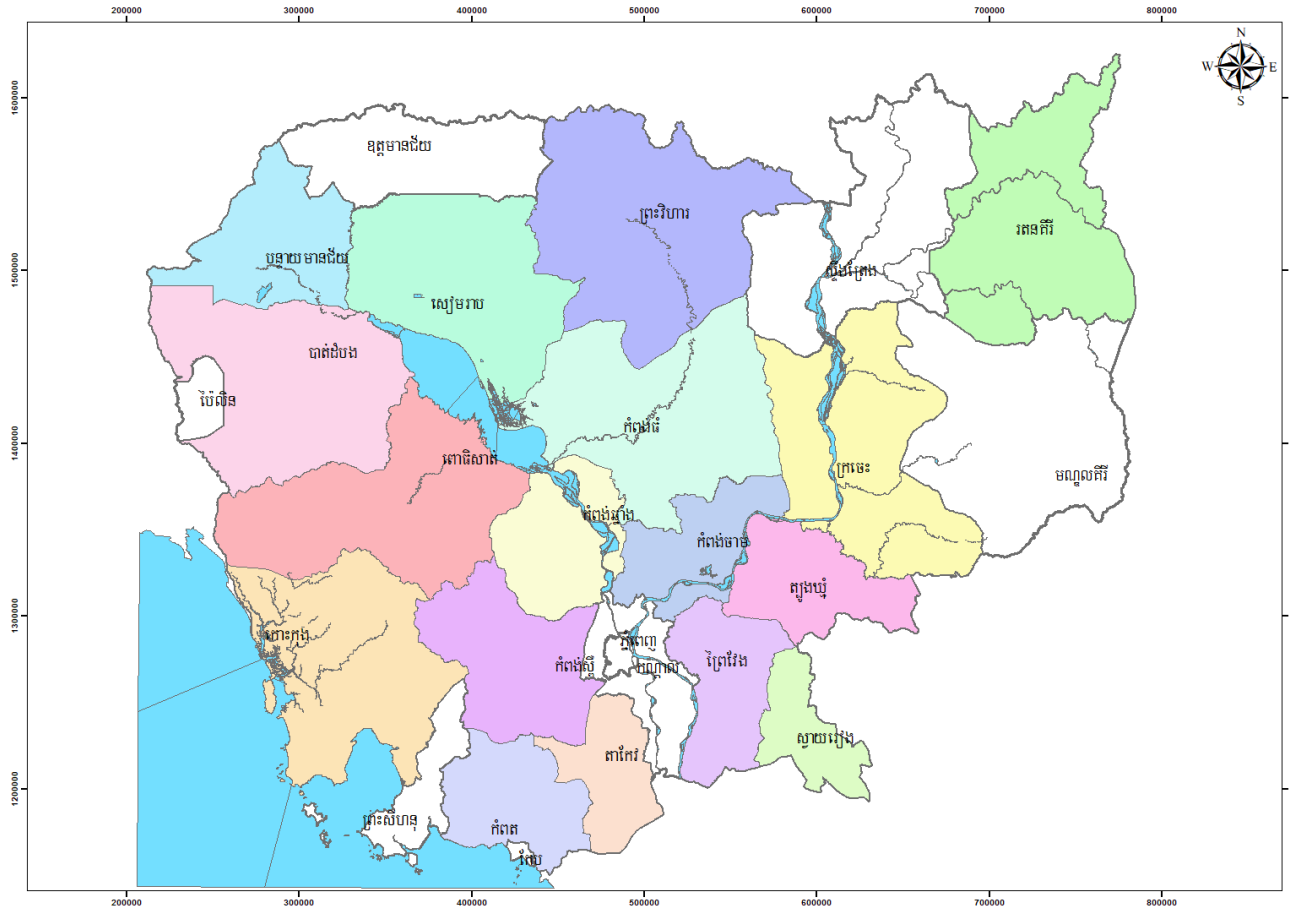

ឧបសម្ព័ន្ធទី១៤

ព័ត៌មានសង្ខេបស្តីពីចំនួនអតិថិជនដែល ម.អ.ជ. បានទូទាត់ថវិកាឧបត្ថម្ភធនប៉ះប៉ូវបង្រួបបង្រួលកម្ពុជាសន្តិសុខស្រូវអ្នកកាន់អាជ្ញាបណ្ណ ក្នុងឆ្នាំ២០២៣ (ឧបសម្ព័ន្ធ២០២២)

លរ	ខេត្តក្រុង	អតិថិជន						សរុបអតិថិជន
		≤១០ គីឡូក្រាម ក្នុង១ខែ	១១-៥០ គីឡូក្រាម ក្នុង១ខែ	៥១-២០០ គីឡូក្រាម ក្នុង១ខែ	>២០០ គីឡូក្រាម ក្នុង១ខែ	សាលារៀន មន្ទីរពេទ្យ និងមណ្ឌលសុខភាព នៅជនបទ	បូមទឹកធ្វើកសិកម្ម	
១	បន្ទាយមានជ័យ	១៦.៦៣៩	៤៥.៨៥៣	៣១.២៩៣	៥.៩០១	៣៨៨	-	១០០,០៧៤
២	បាត់ដំបង	១៨.៣៦០	៦០.៦៦៤	៤៩.០៥០	១១.៨៦២	៥៧៤	១	១៤០,៥១១
៣	កំពង់ចាម	២៣.៤០៦	៨៤.៩២៦	៥៦.៥៤៣	១១.៣៧៣	៥២១	-	១៧៦,៧៦៩
៤	កំពង់ឆ្នាំង	១១.៤៣៨	៥៦.៧៣៨	២៩.៦៤៨	៧.៧៩៦	៣១៦	១	១០៥,៩៣៧
៥	កំពង់ស្ពឺ	១៣.៨០១	៥៧.៧៣៥	៦៤.៥៩៤	១២.៦៧០	២៩៨	៥	១៤៩,១០៣
៦	កំពង់ធំ	១៩.៨៧៤	៦៧.៤៥៨	៣៥.១២៤	១០.៤៧៨	៤៩០	-	១៣៣,៤២៤
៧	កំពត	១៤.៦៣៨	៥១.៦៤៩	៣៨.៨៦០	៧.៦៤៥	២៦០	-	១១៣,០៥២
៨	កណ្តាល	៣១.៨៥៦	៧៤.៤៧២	៩៨.៨៤៤	២៨.៥៦២	៣៧៣	២	២៣៤,១០៩
៩	កោះកុង	១.៧៩៤	៥.០៣៥	៥.៩១៣	២.៦៤០	៧៩	-	១៥,៤៦១
១០	ក្រចេះ	៤.៦១២	១៣.៨៥៣	១០.៧៤១	២.២៨២	១២៨	-	៣១,៦១៦
១១	មណ្ឌលគិរី	-	-	-	៨២	-	-	៨២
១២	ភ្នំពេញ	១.០០៤	១.៩០៣	៣.៧៤៣	២១.២៤៤	-	-	២៧,៨៩៤
១៣	ព្រះវិហារ	៥.២៩១	១៧.២៩៧	១១.៤៩៥	៧.៣៧៩	១៩២	-	៤១,៦៥៤
១៤	ព្រៃវែង	២៧.៩៣៤	១០៧.១៥៤	៥៨.៣២០	៩.៧២៥	៥៦៧	៥	២០៣,៧០៥

១៥	ពោធិ៍សាត់	១២.៨៦០	៤៣.៨០២	២៨.៥១៥	៩.៩៤៣	៣៤៣	៥	៩៥,៤៦៨
១៦	រតនគិរី	៨៤១	៤.០៤៨	៣.៤២៥	១.៧២៣	៨១	-	១០,១១៨
១៧	សៀមរាប	១៦.១១០	៦៣.៥៥០	៣៣.៧៧៥	៩.១៩៧	៤៨៧	-	១២៣,១១៩
១៨	ព្រះសីហនុ	២.២៦១	៦.២៧០	១១.២៨៥	៦.៦១៨	៤៩	១	២៦,៤៨៤
១៩	ស្ទឹងត្រែង	៥៤៩	១.៩៣១	១.៩៥៥	៦៧១	២៣	-	៥,១២៩
២០	ស្វាយរៀង	៣.៦១៤	១៦.៩៦៦	១១.៣៥០	១.១៧០	៦២	-	៣៣,១៦២
២១	តាកែវ	១៩.៣៣៧	៧៣.៥០៧	៧៨.៦៣២	១៤.៤០៥	៣៩៣	៥	១៨៦,២៧៩
២២	ឧត្តរមានជ័យ	៣.៤០២	១១.២២៧	៨.២៦៤	២.៣៨៨	១៥២	-	២៥,៤៣៣
២៣	កែប	១.០៧៣	៣.៨៩៤	៦.១៧៨	២.០៦៧	៣៤	-	១៣,២៤៦
២៤	ប៉ៃលិន	១.៤០២	៤.៥៧៤	៥.៦៥៩	២.៩១១	៣៩	-	១៤,៥៨៥
២៥	ត្បូងឃ្មុំ	១៤.៤៧១	៦០.៣០៦	៤៣.០៥៦	៧.៧៧២	៤០៤	-	១២៦,០០៩
សរុប		២៦៦.៥៦៧	៩៣៤.៨១២	៧២៦.២៦២	១៩៨.៥០៤	៦.២៥៣	២៥	២.១៣២.៤២៣
ភាគរយ		១២,៥០%	៤៣,៨៤%	៣៤,០៦%	៩,៣១%	០,២៩%	០,០០១២%	១០០%

ឧបសម្ព័ន្ធទី១៥

ក្រាហ្វិកបង្ហាញពីអតិថិជនប្រើប្រាស់ថាមពលអគ្គិសនី ដែល ម.អ.ជ. បានទូទាត់ថវិកាឧបត្ថម្ភធនប៉ះប៉ូវបង្កប់ថ្លៃលក់អគ្គិសនី ក្នុងឆ្នាំ២០២៣ (ឧបឆ្នាំ២០២២) (%)

ក្រាហ្វិកបង្ហាញពីអតិថិជនប្រើប្រាស់ថាមពលអគ្គិសនី ដែល ម.អ.ជ. បានទូទាត់ថវិកាឧបត្ថម្ភធនប៉ះប៉ូវបង្កប់ថ្លៃលក់អគ្គិសនី ក្នុងឆ្នាំ២០២៣ (ឧបឆ្នាំ២០២២), (%)

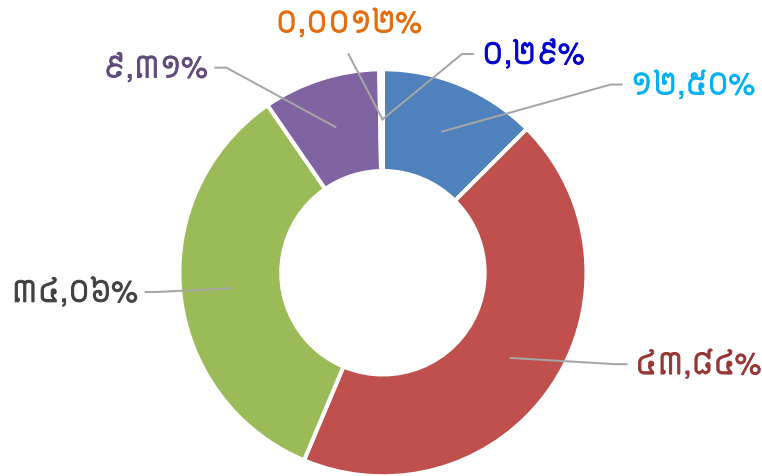

- អតិថិជនប្រើប្រាស់ ≤ 90 គីឡូវ៉ាត់ម៉ោងក្នុង១ខែ (គីឡូវ៉ាត់ម៉ោង)
- អតិថិជនប្រើប្រាស់ពី 91-100 គីឡូវ៉ាត់ម៉ោងក្នុង១ខែ (គីឡូវ៉ាត់ម៉ោង)
- អតិថិជនប្រើប្រាស់ពី 101-150 គីឡូវ៉ាត់ម៉ោងក្នុង១ខែ (គីឡូវ៉ាត់ម៉ោង)
- អតិថិជនប្រើប្រាស់ពី 151-200 គីឡូវ៉ាត់ម៉ោងក្នុង១ខែ (គីឡូវ៉ាត់ម៉ោង)
- អតិថិជនប្រើប្រាស់ > 200 គីឡូវ៉ាត់ម៉ោងក្នុង១ខែ (គីឡូវ៉ាត់ម៉ោង)
- អតិថិជនប្រើប្រាស់សាលារៀន មន្ទីរពេទ្យ និងមណ្ឌលសុខភាពនៅជនបទ (គីឡូវ៉ាត់ម៉ោង)
- បូមទឹកធ្វើកសិកម្ម (គីឡូវ៉ាត់ម៉ោង)

ឧបសម្ព័ន្ធទី១៦

ព័ត៌មានសង្ខេបស្តីពីបរិមាណថាមពលដែល ម.អ.ជ. បានទូទាត់ថវិកាឧបត្ថម្ភធនប៉ះប៉ូវបង្រួបប្រួលកម្រិតសន្តិសុខជូនអ្នកកាន់អាជ្ញាបណ្ណ ក្នុងឆ្នាំ២០២៣ (ឧបឆ្នាំ២០២២)

លរ	ខេត្តក្រុង	ថាមពលអគ្គិសនី (គីឡូវ៉ាត់ម៉ោង)						សរុបថាមពល (គីឡូវ៉ាត់ម៉ោង)
		≤១០ គីឡូវ៉ាត់ម៉ោង ក្នុង១ខែ	១១-៥០ គីឡូវ៉ាត់ម៉ោង ក្នុង១ខែ	៥១-២០០ គីឡូវ៉ាត់ម៉ោង ក្នុង១ខែ	>២០០ គីឡូវ៉ាត់ម៉ោង ក្នុង១ខែ	សាលារៀន មន្ទីរពេទ្យ និងមណ្ឌលសុខភាព នៅជនបទ	បូមទឹកធ្វើ កសិកម្ម	
១	បន្ទាយមានជ័យ	៩០.៤០៨	១.៦៨៣.៤៥២	៣.៣១៧.១៨៤	២.១២០.១៤៤	៧៣.៦០១	-	៧.២៨៤.៧៨៩
២	បាត់ដំបង	៦៩.៧៤៨	១.៨០៤.៦៥៤	៤.៨២៦.៧២៨	៣.៦៣៣.៩៩៥	៧៥.៧៧១	២០.១៨៥	១០.៤៣១.០៨១
៣	កំពង់ចាម	១២៣.២៣៣	២.៩២២.១៨៥	៦.៥១៤.៦១៤	៤.១៥២.៩៩៩	៨៧.៦១១	-	១៣.៨០០.៦៤២
៤	កំពង់ឆ្នាំង	៦៣.១១៩	១.៦៤២.៣៤០	៣.៣៥៤.៨៩៨	២.៤៥១.៤៥១	៣០.៤៩៧	៧.៨៤៧	៧.៥៥០.១៥២
៥	កំពង់ស្ពឺ	៤៨.២៥៩	១.៧៥៤.៦៨៧	៦.២២៩.៣៦៤	១.០៥៣.០៩៣	៥៦.៣១០	៥៤.៦៤២	៩.១៩៦.៣៥៥
៦	កំពង់ធំ	៩៩.៥៣៤	២.០៣១.៤២៤	៣.៦០៧.១៨៥	២.១៣៦.៩២៦	៣៩.៥៤៧	៦.៤៥៥	៧.៩២១.០៧១
៧	កំពត	៩៤.០៤៦	២.១៧៦.០៣៣	៤.៩១៦.៧៤២	២.៥២០.៥៥៧	៣០.១០៤	-	៩.៧៣៧.៤៨២
៨	កណ្តាល	៨២.៥៥៧	២.៤៦១.៥៤៨	១០.៩៧៣.៤៩៨	១០.២៤៧.១៨៧	៦៤.៦២៤	១០៩.៩៨៤	២៣.៩៣៩.៣៩៨
៩	កោះកុង	៥.០៦៧	១៥២.៣៨៧	៥៩៨.៩៩២	៨៥៨.២៥៩	១១.៤៨០	-	១.៦២៦.១៨៥
១០	ក្រចេះ	១៩.៦៣៤	៣៨៨.២៤១	១.០៣០.៣៨៦	៦៧៧.៤៥១	១៦.៦២៥	-	២.១៣២.៣៣៧
១១	មណ្ឌលគិរី	-	-	-	៦.៧០១	-	-	៦.៧០១
១២	ភ្នំពេញ	១.៩៥៩	៥៩.០៩៨	៤០៣.២៤១	៤.០៦៦.០៧០	-	-	៤.៥៣០.៣៦៨
១៣	ព្រះវិហារ	២២.៦៥៣	៤៧៩.៩១៧	១.១៣២.៥០០	១.៧៥២.៧៩៥	២២.០៩៤	-	៣.៤០៩.៩៥៩
១៤	ព្រៃវែង	១៣៨.៩៩៥	៣.៥២៩.៥៧៥	៦.២៤០.៦១៤	៣.៣៨៣.៩៦២	១១៤.២៩៩	៧៣៤	១៣.៤០៨.១៧៩

១៥	ពោធិ៍សាត់	៥៣.៧២០	១.២៤១.៩២១	២.៦៦៧.៧៣២	២.៦២៦.៨១២	៤៤.៨៦៣	៣.៩៧១	៦.៦៣៩.០១៩
១៦	រតនគិរី	៣.៧៥២	១១៧.៤៥៣	៣៤៧.៨៦៧	៣៩០.១២៨	១០.៣៨០	-	៨៦៩.៥៨០
១៧	សៀមរាប	៧៩.៤៨០	១.៧៨៦.៨១៧	៣.១១៨.៥៩៤	២.៣៨៤.១៩០	៥៩.៣៤៧	-	៧.៤២៨.៤២៨
១៨	ព្រះសីហនុ	៥.៦២៥	១៨៧.៦២៥	១.០៨៤.៨៦៥	១.៤២៦.៨៦៤	៤.៨៩៨	២២២.២១៣	២.៩៣២.០៩០
១៩	ស្ទឹងត្រែង	៣.៣០៩	១០០.៨១៩	៣៧៦.៤៦១	៤៧៤.៦៧៧	១.៩៣១	-	៩៥៧.១៩៧
២០	ស្វាយរៀង	១៧.៧៤៣	៤៩៥.៧៩៦	១.០២០.២០៣	៣១១.៩២៨	១២.៦៩៨	-	១.៨៥៨.៣៦៨
២១	តាកែវ	៧២.១២១	២.៣៤៧.២៩០	៧.៨៥៨.៩០៧	២.៣០២.៦៣៨	៦៧.០១៦	៤៦.០៩៣	១២.៦៩៤.០៦៥
២២	ឧត្តរមានជ័យ	១៧.៨៦៧	៣៧៤.៦៥៤	១.១១០.២០១	១.៦៨៨.៩៨៨	១៨.០០១	-	៣.២០៩.៧១១
២៣	កែប	២.៧៨២	១២២.៩៥៨	៦៣៤.៤០២	៧៥៦.១៤១	៣.៦១៧	-	១.៥១៩.៩០០
២៤	ប៉ៃលិន	៦.៥៦៩	១៩២.៧៤១	៨៥៩.០៧២	១.៣៥៥.៦៨៤	៦.៥៥៧	-	២.៤២០.៦២៣
២៥	ត្បូងឃ្មុំ	៦៨.៣២៤	១.៧៣០.៨១១	៤.០៦៩.៥៧៦	២.៥៣៦.៣២៣	៣៥.៨៦៤	-	៨.៤៤០.៨៩៨
សរុប		១.១៩០.៥០៤	២៩.៧៨៤.៤២៦	៧៦.២៩៣.៨២៦	៥៥.៣១៥.៩៦៣	៨៨៧.៧៣៥	៤៧២.១២៤	១៦៣.៩៤៤.៥៧៨
ភាគរយ		០,៧៣%	១៨,១៧%	៤៦,៥៤%	៣៣,៧៤%	០,៥៤%	០,២៩%	១០០%

ឧបសម្ព័ន្ធទី១៧

ព័ត៌មានសង្ខេបស្តីពីបរិមាណថាមពលដែល ម.អ.ជ. បានទូទាត់ថវិកាឧបត្ថម្ភធនប៉ះប៉ូវបង្រួប ថ្លៃលក់អគ្គិសនីជូនអ្នកកាន់អាជ្ញាបណ្ណ ក្នុងឆ្នាំ២០២៣ (ខួបឆ្នាំ២០២២) (%)

ក្រាហ្វិកបង្ហាញពីបរិមាណថាមពលប្រើប្រាស់ ដែល ម.អ.ជ. បានទូទាត់ថវិកាឧបត្ថម្ភធនប៉ះប៉ូវបង្រួបថ្លៃលក់អគ្គិសនី ក្នុងឆ្នាំ២០២៣ (ខួបឆ្នាំ២០២២), (%)

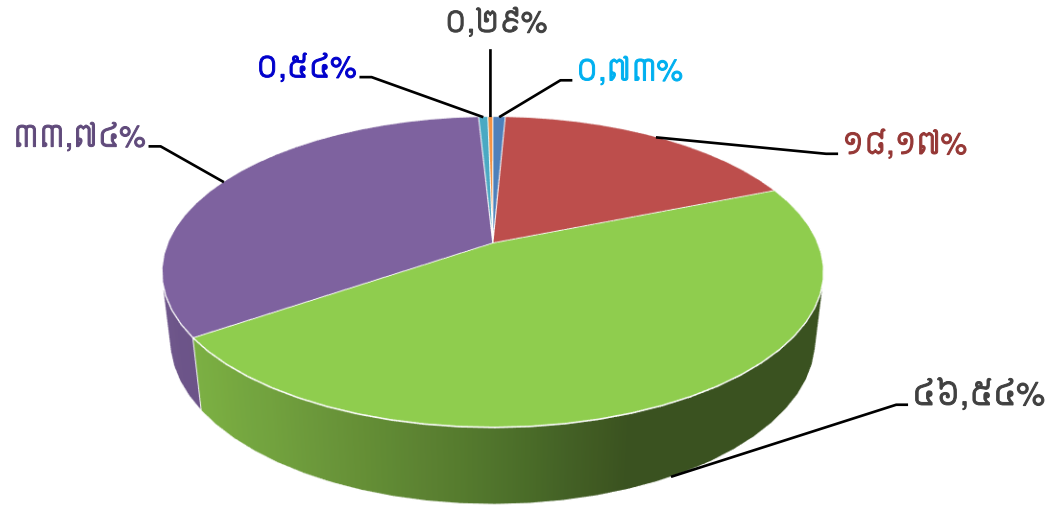

- ថាមពលប្រើប្រាស់ <= ១០ គីឡូវ៉ាត់ម៉ោងក្នុង១ខែ (គីឡូវ៉ាត់ម៉ោង)
- ថាមពលប្រើប្រាស់ពី ១១-៥០ គីឡូវ៉ាត់ម៉ោងក្នុង១ខែ (គីឡូវ៉ាត់ម៉ោង)
- ថាមពលប្រើប្រាស់ពី ៥១-២០០ គីឡូវ៉ាត់ម៉ោងក្នុង១ខែ (គីឡូវ៉ាត់ម៉ោង)
- ថាមពលប្រើប្រាស់ > ២០០ គីឡូវ៉ាត់ម៉ោងក្នុង១ខែ (គីឡូវ៉ាត់ម៉ោង)
- ថាមពលប្រើប្រាស់សាលារៀន មន្ទីរពេទ្យ និងមណ្ឌលសុខភាពនៅជនបទ (គីឡូវ៉ាត់ម៉ោង)
- បូមទឹកធ្វើកសិកម្ម (គីឡូវ៉ាត់ម៉ោង)

ឧបសម្ព័ន្ធទី១៨

ព័ត៌មានសង្ខេបស្តីពីចំនួនអតិថិជនដែល ម.អ.ជ. បានទូទាត់ថវិកាឧបត្ថម្ភធនប៉ះប៉ូវបង្កប់ថ្លៃលក់អគ្គិសនីជូនអ្នកកាន់អាជ្ញាបណ្ណ ក្នុងឆ្នាំ២០២៣ (ឧបឆ្នាំ២០២៣)

លរ	ខេត្តក្រុង	អតិថិជន						សរុបអតិថិជន
		≤១០ គីឡូវ៉ាត់ម៉ោង ក្នុង១ខែ	១១-៥០ គីឡូវ៉ាត់ម៉ោង ក្នុង១ខែ	៥១-២០០ គីឡូវ៉ាត់ម៉ោង ក្នុង១ខែ	>២០០ គីឡូវ៉ាត់ម៉ោង ក្នុង១ខែ	សាលារៀន មន្ទីរពេទ្យ និងមណ្ឌលសុខ ភាពនៅសបទ	បូមទឹកធ្វើកសិកម្ម	
១	បន្ទាយមានជ័យ	១៤.៤៤៨	៤៣.៩៥៩	៣៩.៦០៩	៧.៥៩១	៣៩៦	១៦	១០៦.០១៩
២	បាត់ដំបង	១៧.០៦៣	៥៧.៣៧០	៧២.៧២០	១៦.៧១៣	៦២៣	៥៩	១៦៤.៥៤៨
៣	កំពង់ចាម	៣៧.៣០៩	៧៨.២៩១	៦៩.៩៥២	១៤.៧១៥	៥២២	៦៣	២០០.៨៥២
៤	កំពង់ឆ្នាំង	១០.៥៥៤	៥១.៩៦៣	៤១.៩៤៦	៩.៣៧៧	៣១៧	១៦	១១៤.១៧៣
៥	កំពង់ស្ពឺ	១៣.៥៦៥	៥៤.៦៦៥	៧០.០២១	១៤.៨១៧	៣០៧	១៥១	១៥៣.៥២៦
៦	កំពង់ធំ	១៣.៩៧២	៦០.៨៩៩	៣៤.៦២១	៨.៦៣៦	៤៨៣	៣៦	១១៨.៦៤៧
៧	កំពត	១៣.៦៣១	៤៧.៨៦១	៤៥.៥២០	៨.៩០២	២៦៧	២៥	១១៦.២០៦
៨	កណ្តាល	១៩.០២៤	៦៣.២៧៧	១០៤.៤៩៨	៣២.៥៣៨	៣៧៤	៨០	២១៩.៧៩១
៩	កោះកុង	១.៩៥៤	៤.៨៣៣	៦.៤២៣	២.៧៥៥	៨៦	-	១៦.០៥១
១០	ក្រចេះ	៣.៦៥៥	១៣.៦៨៤	១២.៦៤៦	២.៧៧១	១៣០	៩	៣២.៨៩៥
១១	មណ្ឌលគិរី	-	-	-	៨០	-	-	៨០
១២	ភ្នំពេញ	៣៩២	១.១៦៣	២.៦០៤	២០.២៧៣	-	-	២៤.៤៣២
១៣	ព្រះវិហារ	៤.៨០៦	១៧.៧៦៤	១៣.៤០៤	៨.១៩១	២២៩	-	៤៤.៣៩៤
១៤	ព្រៃវែង	២១.៨២៨	១០២.០៧១	៦១.២២១	១៤.៣០៥	៦២៨	៣៩៩	២០០.៤៥២

១៥	ពោធិ៍សាត់	១២.៣០១	៤២.៧៨១	៣២.៣៤២	១០.៧០៤	៣៤៨	១៩	៩៨.៤៩៥
១៦	រតនគិរី	៩៥៤	៤.១៩៨	៣.៦៧២	១.៨៦២	៩០	១	១០.៧៧៧
១៧	សៀមរាប	១៣.១៤៨	៦០.៨៦៥	៤៣.៣៩៦	១០.៥៩៨	៥១៥	៣១	១២៨.៥៥៣
១៨	ព្រះសីហនុ	៥.៥៧១	៥.៤៦១	១១.០៦៤	៦.៣១៨	៤៧	៨	២៨.៤៦៩
១៩	ស្ទឹងត្រែង	៥៦៦	១.៩១២	២.១៤២	៧០៦	៣០	៣	៥.៣៥៩
២០	ស្វាយរៀង	២.៩៣៧	១៦.២៥៤	១៤.៦៩៣	១.៥៨៩	៦៧	២	៣៥.៥៤២
២១	តាកែវ	៣៩.០១៤	១៤៦.៥១៨	១១១.៨៩៣	១៨.៩៦១	៤០៥	១២០	៣១៦.៩១១
២២	ឧត្តរមានជ័យ	៣.២២៨	១១.០២១	១០.០៨៦	៣.៦១១	១៥៥	១	២៨.១០២
២៣	កែប	១.២៦២	៣.៥៥៥	៦.៥១៣	២.៣២៩	៣៥	៤	១៣.៦៩៨
២៤	ប៉ៃលិន	១.២៨៣	៤.០២៩	៦.៤២១	៣.៥៩៣	៣៧	១២	១៥.៣៧៥
២៥	ត្បូងឃ្មុំ	១៣.១៥៤	៥៧.៦៣៥	៤៩.៨៧៥	៩.១៣០	៤១៤	៣២	១៣០.២៤០
សរុប		២៦៥.៦១៩	៩៥២.០២៩	៨៦៧.២៨២	២៣១.០៦៥	៦.៥០៥	១.០៨៧	២.៣២៣.៥៨៧
ភាគរយ		១១,៤៣%	៤០,៩៧%	៣៧,៣៣%	៩,៩៤%	០,២៨%	០,០០៥%	១០០%

ឧបសម្ព័ន្ធទី១៩

ក្រាហ្វិកបង្ហាញពីអតិថិជនប្រើប្រាស់ថាមពលអគ្គិសនី ដែល ម.អ.ជ. បានទូទាត់ថវិកាឧបត្ថម្ភធនប៉ះប៉ូវបង្កប់ថ្លៃលក់អគ្គិសនី ក្នុងឆ្នាំ២០២៣ (ឧបឆ្នាំ២០២៣) (%)

ក្រាហ្វិកបង្ហាញពីអតិថិជនប្រើប្រាស់ថាមពលអគ្គិសនី ដែល ម.អ.ជ. បានទូទាត់ថវិកាឧបត្ថម្ភធនប៉ះប៉ូវបង្កប់ថ្លៃលក់អគ្គិសនី ក្នុងឆ្នាំ២០២៣ (ឧបឆ្នាំ២០២៣), (%)

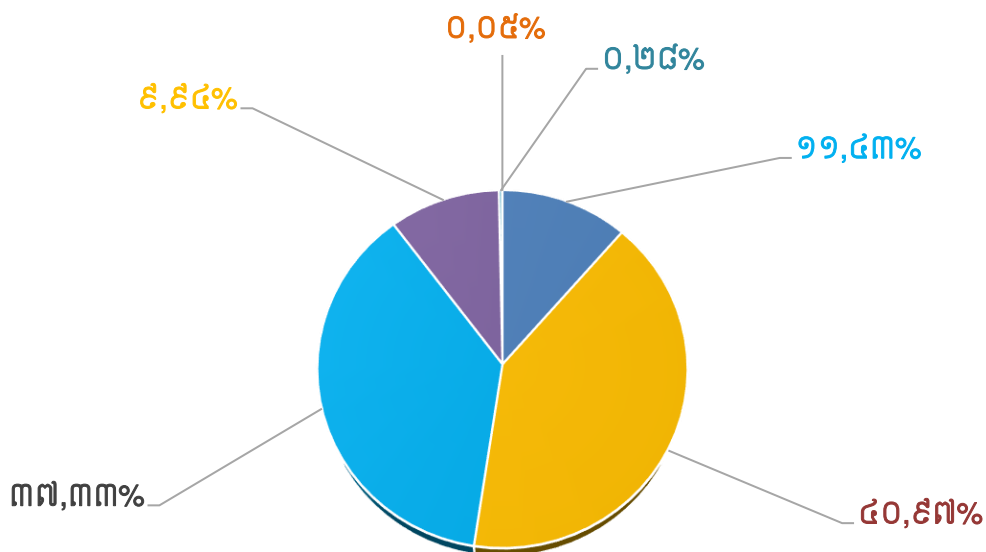

- អតិថិជនប្រើប្រាស់ ≤១០គីឡូវ៉ាត់ម៉ោងក្នុង១ខែ (គីឡូវ៉ាត់ម៉ោង)
- អតិថិជនប្រើប្រាស់ពី ១១-៥០គីឡូវ៉ាត់ម៉ោងក្នុង១ខែ (គីឡូវ៉ាត់ម៉ោង)
- អតិថិជនប្រើប្រាស់ពី ៥១-២០០គីឡូវ៉ាត់ម៉ោងក្នុង១ខែ (គីឡូវ៉ាត់ម៉ោង)
- អតិថិជនប្រើប្រាស់សាលារៀន មន្ទីរពេទ្យ និងមណ្ឌលសុខភាពនៅជនបទ (គីឡូវ៉ាត់ម៉ោង)
- អតិថិជនប្រើប្រាស់ >២០០គីឡូវ៉ាត់ម៉ោងក្នុង១ខែ (គីឡូវ៉ាត់ម៉ោង)
- បូមទឹកធ្វើកសិកម្ម (គីឡូវ៉ាត់ម៉ោង)

ឧបសម្ព័ន្ធទី២០

ព័ត៌មានសង្ខេបស្តីពីបរិមាណថាមពលដែល ម.អ.ជ. បានទូទាត់ថវិកាឧបត្ថម្ភធនប៉ះប៉ូវប្រុងប្រយ័ត្នកម្មអគ្គិសនីជូនអ្នកកាន់អាជ្ញាបណ្ណ ក្នុងឆ្នាំ២០២៣ (ឧបត្ថម្ភ២០២៣)

លរ	ខេត្តក្រុង	ថាមពលអគ្គិសនី (គីឡូវ៉ាត់ម៉ោង)						ថាមពលសរុប (គីឡូវ៉ាត់ម៉ោង)
		≤១០ គីឡូវ៉ាត់ម៉ោង ក្នុង១ខែ	១១-៥០ គីឡូវ៉ាត់ម៉ោង ក្នុង១ខែ	៥១-២០០ គីឡូវ៉ាត់ម៉ោង ក្នុង១ខែ	>២០០ គីឡូវ៉ាត់ម៉ោង ក្នុង១ខែ	សាលារៀន មន្ទីរពេទ្យ និងមណ្ឌលសុខភាព នៅជនបទ	បូមទឹកធ្វើកសិកម្ម	
១	បន្ទាយមានជ័យ	៥៥៨.៤១៤	១៣.២៦៤.៥២៤	៣៩.១៤១.២០៥	២៧.៨០២.៣៣១	៩៥២.៩៨៥	៨១៥.៥២០	៨២.៥៣៤.៩៧៩
២	បាត់ដំបង	៦៣០.៨៥៦	១៨.៧៤១.១៤៨	៦៣.៣២២.៧៤៩	៤៩.៥៨៥.៤៣២	១.៣៩៦.២១៨	៦.៥០៥.៧២៥	១៤០.១៨២.១២៨
៣	កំពង់ចាម	៨៩៤.៩១៦	២៤.៧៦០.១៤៣	៦៦.៥២០.៦៩៦	៤៤.១៧៩.៦៧៨	១.១៨៧.០៨៨	១.៩៨៦.៣១៨	១៣៩.៥២៨.៨៣៩
៤	កំពង់ឆ្នាំង	៥១៣.៧៦២	១៦.២០៩.៨៧៧	៤១.៦០០.៦៨៩	៣៤.១៧០.១៧៨	៥៣៩.៣១៩	២.០៧៤.៦៤៤	៩៥.១០៨.៤៦៩
៥	កំពង់ស្ពឺ	៤៧២.៨២៣	១៧.៦៩៣.៤៧១	៧១.៤៣១.២៨០	១៩.០២៤.៤១១	៨៨៥.៨៦៧	១៣.០០៨.៥៥៣	១២២.៥១៦.៤០៥
៦	កំពង់ធំ	៧៥៣.៣៤០	១៨.២០៧.៤៦១	៣២.២០៦.៤៣០	២៥.៥៩១.១៥០	៦៣២.០៨២	៣.១៥៤.៩៦២	៨០.៥៤៥.៤២៥
៧	កំពត	៥៥៣.២០៥	១៥.១៥៣.៤៩០	៤៤.១៣៣.១៩០	២៨.៧២៦.៩២២	៣៥៨.៩៥៧	៣.៣៨៥.៦៨៧	៩២.៣១១.៤៥១
៨	កណ្តាល	៦៦៣.២៩៨	២១.២២៥.៧៧៤	១០៩.០០៤.៦៦០	១០០.១២៨.៣៥៩	៩៤៧.៧៧២	៥.៦៩៦.២២៧	២៣៧.៦៦៦.០៩០
៩	កោះកុង	៤៧.៤១៩	១.៥៨៦.១២៨	៧.២០៧.០៦៨	១០.៧៥២.៦៦៥	២១៣.៩៥១	-	១៩.៨០៧.២៣១
១០	ក្រចេះ	១៧៦.៥៨០	៤.២១៤.០៥៣	១៣.០២៧.១៧២	៩.២៤១.៦២៣	២៨៧.៨៨៧	៤៥៣.៧៧៦	២៧.៤០១.០៩១
១១	មណ្ឌលគិរី	-	-	-	៣១.៥៦៨	-	-	៣១.៥៦៨
១២	ភ្នំពេញ	១០.៨៥៣	៤១៥.៦៧២	២.៩៥៤.៣៤២	១៤.៧៥៩.៦៩៧	-	៦៨.១៣០	១៨.២០៨.៦៩៤
១៣	ព្រះវិហារ	១៨៨.៤២៧	៥.១៧៩.១៣៧	១៣.៥៤៣.៧០៥	២២.៨១៤.៨០៦	៤៤៧.០៣៦	-	៤២.១៧៣.១១១
១៤	ព្រៃវែង	១.០៤៧.៧៥៣	៣១.៨៤៩.៥៤៧	៦៧.៥២៣.៨៨៥	៣៤.០៣៣.៧៣៤	១.៤៧៧.៧៨៧	២.១២៦.៤០០	១៣៨.០៥៩.១០៦

១៥	ពោធិ៍សាត់	៤៧៧.៥៤០	១២.៧៤០.២១៦	៣២.៣៦១.៧៣២	៣៤.១៦៩.៦៦០	៧៤៤.០០០	១.៣៤១.០០៣	៨១.៨៣៤.១៥១
១៦	រតនគិរី	៣៧.៣៥៩	១.២០៤.២០៩	៣.៩២១.៩៦៤	៥.២៥៤.៨២៦	១៦៤.៧៦០	១.២០២	១០.៥៨៤.៣២០
១៧	សៀមរាប	៦៣៨.០៣០	១៨.១១៣.០៤៦	៤០.៣៧៤.៨៩១	៣២.៣៥២.៩៤២	១.១៧៩.៨០៩	៥២២.៨៦៣	៩៣.១៨១.៥៨១
១៨	ព្រះសីហនុ	៥១.៨២៩	១.៨៦៦.៣០៥	១២.២១៨.៤៥៩	១៧.៤៨៤.៤២៨	១០២.២០៤	៣.៥៩៧.០៩៩	៣៥.៣២០.៣២៤
១៩	ស្ទឹងត្រែង	១៧.៧៧១	៦០០.២០២	២.៤០៧.១២៩	៣.៣៨៦.៥៣៦	៣២.៦១២	១៤២.៦៥៧	៦.៥៨៦.៩០៧
២០	ស្វាយរៀង	១៦១.០៣០	៥.៤៩៦.១៤៥	១៣.៥៣១.៥៣៤	៤.៨៨០.៦៧៨	២០៧.៤៤៩	១៥៥.១៣៤	២៤.៤៣១.៩៧០
២១	តាកែវ	៦៤៥.០៣៨	២២.៣៩៦.៤០៥	៨៩.១៩៥.៤៣៨	៣០.១២៦.៣៥០	១.០៤៥.៧៤៩	៦.០៦៩.០៩៨	១៤៩.៤៧៨.០៧៨
២២	ឧត្តរមានជ័យ	១៤៤.៨១៥	៣.៣៧១.១៣៦	១០.០៣១.៩៩០	១៤.៩៧៦.០៧៩	២៦៥.០០៥		២៨.៧៨៩.០២៥
២៣	កែប	២៨.១០៧	១.១២២.២៧១	៦.៦៩៧.៥២៣	៩.១៧៥.១៩០	៦៤.១០២	២២.៨៩៨	១៧.១១០.០៩១
២៤	ប៉ៃលិន	៣៦.៤៩៨	១.២២៣.៥០៩	៦.៤៤៧.៦១២	១២.៨៦០.៥៧៣	៦៥.៧៧៨	២.៧៩៤.៣៦៧	២៣.៤២៨.៣៣៧
២៥	ត្បូងឃ្មុំ	៦២៤.៥៣៦	១៧.៦០៦.៨១៩	៤៨.១៧៨.១០១	២៧.២៥២.៧០៣	៦៦៩.៤៧៤	៣.៦២២.១២១	៩៧.៩៥៣.៧៥៤
សរុប		៩.៣៧៤.១៩៩	២៧៤.២៤០.៦៨៨	៨៣៦.៩៨៣.៤៤៤	៦១២.៧៦២.៥១៩	១៣.៨៦៧.៨៩១	៥៧.៥៤៤.៣៨៤	១.៨០៤.៧៧៣.១២៥
ភាគរយ		០,៥២%	១៥,២០%	៤៦,៣៨%	៣៣,៩៥%	០,៧៧%	៣,១៩%	១០០%

ឧបសម្ព័ន្ធទី២១

ក្រាហ្វិកបង្ហាញពីបរិមាណថាមពលដែល ម.អ.ជ. បានទូទាត់ថវិកាឧបត្ថម្ភធនប៉ះប៉ូវបង្កប់ថ្លៃលក់អគ្គិសនី ក្នុងឆ្នាំ២០២៣ (ឧបឆ្នាំ២០២៣) (%)

ក្រាហ្វិកបង្ហាញពីបរិមាណថាមពលប្រើប្រាស់ ដែល ម.អ.ជ. បានទូទាត់ថវិកាឧបត្ថម្ភធនប៉ះប៉ូវបង្កប់ថ្លៃលក់អគ្គិសនី ក្នុងឆ្នាំ២០២៣ (ឧបឆ្នាំ២០២៣), (%)

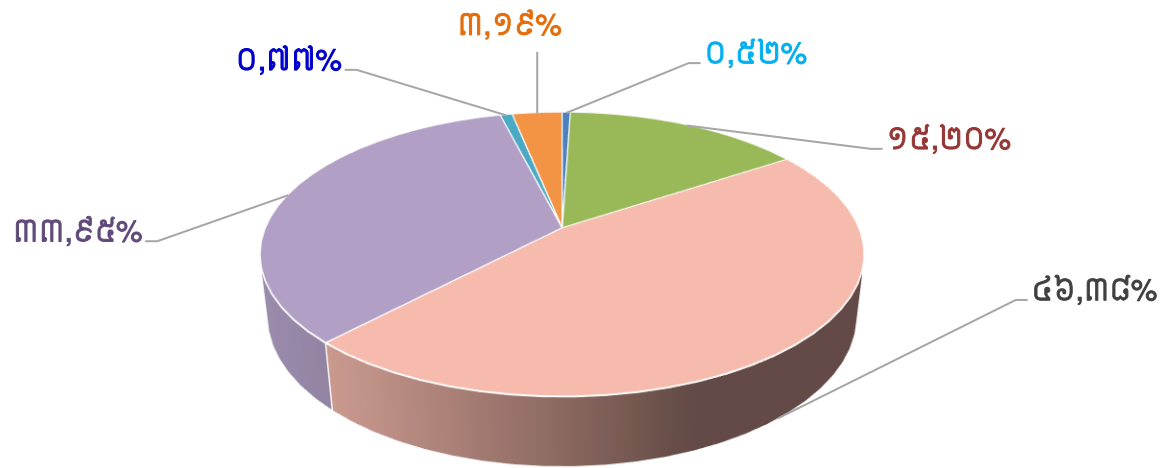

- ថាមពលប្រើប្រាស់ ≤ 90 គីឡូវ៉ាត់ម៉ោងក្នុង១ខែ (គីឡូវ៉ាត់ម៉ោង)
- ថាមពលប្រើប្រាស់ពី ១១-៥០ គីឡូវ៉ាត់ម៉ោងក្នុង១ខែ (គីឡូវ៉ាត់ម៉ោង)
- ថាមពលប្រើប្រាស់ពី ៥១-២០០ គីឡូវ៉ាត់ម៉ោងក្នុង១ខែ (គីឡូវ៉ាត់ម៉ោង)
- ថាមពលប្រើប្រាស់ > ២០០ គីឡូវ៉ាត់ម៉ោងក្នុង១ខែ (គីឡូវ៉ាត់ម៉ោង)
- ថាមពលប្រើប្រាស់សាលារៀន មន្ទីរពេទ្យ និងមណ្ឌលសុខភាពនៅជនបទ (គីឡូវ៉ាត់ម៉ោង)
- បូមទឹកធ្វើកសិកម្ម (គីឡូវ៉ាត់ម៉ោង)

ឧបសម្ព័ន្ធទី២២

ព័ត៌មានសង្ខេបស្តីពីអតិថិជនបានតភ្ជាប់ចរន្តប្រភេទកសិកម្ម និងទីតាំងធ្វើកសិកម្មតាមខេត្តនីមួយៗ ដែលមានតម្លៃអនុគ្រោះពិសេស ៤៨០រៀលក្នុង១គីឡូក្រាមម៉ោង សម្រាប់ការប្រើប្រាស់ពេលយប់ ចាប់ពីម៉ោង ៩:០០យប់ ដល់ម៉ោង ៧:០០ព្រឹក ក្រោមតំបន់អគ្គិសនីកម្ពុជា ក្នុងឆ្នាំ២០២៣

លរ.	សាខា ខេត្ត-អង្គភាព	អតិថិជន	លេខសំគាល់	អតិថិជនផ្សេងៗមុនប្តូរ ឬសុំបន្តថ្មី		ពិតជាប្រភេទកសិកម្ម	លក្ខខណ្ឌនៃការទិញ			ទីតាំងធ្វើកសិកម្ម		
				ប្រភេទមុន ប្តូរ	អតិថិជន តភ្ជាប់ ចរន្តថ្មី		ទិញ MV	LV ក្រោមត្រង់ស្តូវ អតិថិជន	LV ក្រោមត្រង់ស្តូវ សាធារណៈ	ភូមិ	ឃុំ សង្កាត់	ស្រុកខណ្ឌ/
១	សាខា វត្តភ្នំ	UNG CHEMUOY	30590910	លំនៅឋាន	-	កសិដ្ឋានដាំបន្លែ	-	-	១	-	-	ឫស្សីកែវ
		ស៊ីកីអេហ្វអិម ដេវី & ហ៊ឺដ	-	-	បន្តចរន្តថ្មី	កសិដ្ឋានចិញ្ចឹមគោ ទឹកដោះ	១			ព្រែកលៀប	ព្រែកលៀប	ជ្រោយចង្វារ
		ON SEYHA	71966410	លំនៅឋាន	-	កសិដ្ឋានដាំបន្លែ និង ដាក់គ្រាប់ពូជ			១	-	-	ឫស្សីកែវ
		អុន សីហា	20319210	លំនៅឋាន	-	កសិដ្ឋានបណ្តុះ និង ដាំបន្លែ			១	១១	ច្រាំងចំរះ ទី២	ឫស្សីកែវ
២	សាខា អូរែបកក្នុង	ស៊ីម សារិន	15801710	លំនៅឋាន	-	ក្លាសេ និងបង្កកសាច់ មាន់			១	បាយ៉ាប	ភ្នំពេញថ្មី	សែនសុខ
៣	សាខាចាក់ អង្រែក្រោម	ប៊ិច ហៃទ្រី	-	-	លំនៅឋាន	កសិកម្មកិន ចំណី(ជ្រូក,មាន់)			១	ទួលក្របៅ	គគីរ	កៀនស្វាយ
		ហេង ឡឺកនី)KHR(91092810	លំនៅឋាន	-	លក់សម្ភារៈកសិកម្ម			១	បោះអង្កាញ	ព្រែកឯង	ច្បារអំពៅ
៤	សាខាអូរធីម	ហេង សី	91911410	លំនៅឋាន	-	កសិដ្ឋានដាំ			១	-	យូញ	សែនសុខ

						បន្ថែមលើទឹក						
៥	ការិយាល័យ ទំនង. ព័ត៌មានសរុប	C P CAMBODIA COMPANY	196584	ចិញ្ចឹមមាន់ និងក្លាស់កូន មាន់	-	ចិញ្ចឹមមាន់			១	-	សេរីភាព	តាខ្មៅ
		C P CAMBODIA COMPANY	165984	ចិញ្ចឹមមាន់ និងក្លាស់កូន មាន់	-	ចិញ្ចឹមមាន់			១	-	សេរីភាព	តាខ្មៅ
		ឈិន ណារិទ្ធ	260078	ឃ្នាំងបង្កក សាច់	-	ឃ្នាំងបង្កកសាច់	១			-	ចោមចៅ	ដង្កោ
		លេខា ពន្លឺ	774871	\$US-MV COMMERCIAL	-	បង្កកសាច់	១			យូឡា	យូឡា	សែនសុខ
		AMRU RICE (CAMBODIA) CO.,LTD	306960	អាហ័រណ នី ហ័រណ (អង្ករ)	-	អាហ័រណ នីហ័រណ (អង្ករ)	១			-	-	ខណ្ឌមានជ័យ
៦	អគ្គិសនី កំពង់ចាម	ស៊ីន រិទ្ធ	4204263610	លំនៅឋាន		ដាំដំណាំពោតនិង ចិញ្ចឹមមាន់ដល់			១	ព្រែកជីក	ទន្លេបិទ	ត្បូងឃ្មុំ
		សិប្បកម្ម កិនស្រូវ	4204221510	ឧស្សាហកម្ម	-	សិប្បកម្មសម្ងាត់ និង កិនស្រូវ	១	-	-	ស្រឡៅ	អំពិល	កំពង់សៀម
		អាន វង់ស្រ៊ុន	4204364810	-	បន្តចរន្តថ្មី	កសិដ្ឋានចិញ្ចឹមជ្រូក			១	កំពង់ក្របី	គគរ	កំពង់សៀម
		អុន សុខខេង	4202562910	លំនៅឋាន	-	កសិដ្ឋានចិញ្ចឹមមាន់			១	អំពិលក្រោម	អំពិល	កំពង់សៀម
		ពោធិក្រុងលិតបារី	420403510	ឧស្សាហកម្ម	-	សម្ងាត់សន្លឹកថ្នាំ	១			យាយស	ទន្លេបិទ	ត្បូងឃ្មុំ
		ភិន ភារិន	4202792510	ឧស្សាហកម្ម	-	សម្ងាត់គ្រាប់ពោត	១			យាយស	ទន្លេបិទ	ត្បូងឃ្មុំ
		ញឹម ប៊ុនថេត	4204131010	អតិថិជនធម្មតា	-	ដីចម្ការដាំដំណាំ			១	អាងក្រោម	អាង	កំពង់សៀម

		សហគ្រាស យុន ម៉េង គ្រុប	4203810510	រោងចក្រ ឧស្សាហកម្ម	-	រោងចក្រកែច្នៃជ័រ កៅស៊ូ	១			ប្រទេស	អូម្មរ	ស្ទឹងត្រង់
៧	អគ្គិសនី កំពង់ស្ពឺ	អាន តួន	KP-HQ-NW- 001415	-	តចន្តធិ	ធ្វើចំការទុរេន	-	-	១	ម៉ាត់ពាម	ម៉ាក់ប្រាង្គ	ទឹកឈូ
		សេង វឌ្ឍនា	25037545	ឧស្សាហកម្ម	-	រោងចក្រដំណាប់ ស្វាយ			១	អូរគីរ	តាំងក្រូច	សំរោងទង
		អ៊ុំ សុមេធា	25033773	លំនៅឋាន	-	កសិដ្ឋានចិញ្ចឹមសត្វ			១	-	តាំងក្រូច	សំរោងទង
		CAMBODIAN GOME FARM FOOD CO.,LTD	25028705	ឧស្សាហកម្ម ធុនធំ	-	រោងចក្រដំណាប់ ស្វាយ	១			វិញ្ញាស	វិញ្ញាសរ	សំរោងទង
		តៃ សុខហាក់	25032159	អាជីវកម្ម	-	កសិដ្ឋានចិញ្ចឹមមាន់	១			-	ខ្ញុំក្រាំង	សំរោងទង
		ឡុង សុផារ៉ា	25025175	អាជីវកម្ម	-	កសិដ្ឋានចិញ្ចឹមមាន់	១			-	ខ្ញុំក្រាំង	សំរោងទង
		ហូជូណា ផ្លែនថេ សិន (ខេមបូឌា) លីមីតធី	2502266410	កសិកម្មធុន មធ្យម	-	ចំការអំពៅ	១			-	តាំងក្រូច	សំរោងទង
		ស៊ីដេ ជេលដីដាង ហវីង ខេមបូ (ឌា	2502154710	ឧស្សាហកម្ម ធុនធំ	-	ផលិតចំណីសត្វ	១			ចំការរដ្ឋ	វិញ្ញាសរ	សំរោងទង
		ស៊ីដេ ជេលដីដាង ហវីង (ខេមបូឌា)	2503213710	កសិកម្មធុន មធ្យម	-	កសិដ្ឋានចិញ្ចឹមសត្វ	១			ទឹកល្អក់	តាំងក្រូច	សំរោងទង
		តាំង ដា	25033938	កសិកម្មធុន មធ្យម	-	កសិដ្ឋានចិញ្ចឹមជ្រូក	១			ស្រីសំរោង	ខ្ញុំក្រាំង	សំរោងទង
		ហូជូណា ផ្លែន ថេ សិន (ខេមបូឌា)	25022663	ឧស្សាហកម្ម	-	រោងចក្រដំណាប់ស្វាយ	១			តាំងបេង	ហោងសំណាំ	ឱវ៉ាល់
		ធានចារ អេហ្គ្រីខ លធីវីល ថេក	25036447	អាជីវកម្ម	-	ផលិតជីកសិកម្ម	១			សន្តិភាព	តាំងក្រូច	សំរោងទង

		យូ ហ្វូ	25028407	អាជីវកម្ម	-	កសិដ្ឋានចិញ្ចឹមជ្រូក			១	ច្រកបានសុខ	ខ្ញុំក្រាំង	សំរោងទង
		សួន ហ៊ុន	25034310	អាជីវកម្ម	-	កសិដ្ឋានចិញ្ចឹមជ្រូក			១	-	ខ្ញុំក្រាំង	សំរោងទង
		ឈិន វណ្ណ កសិ) ដ្ឋានចិញ្ចឹមជ្រូក(25033014	ពាណិជ្ជកម្ម	-	កសិដ្ឋានចិញ្ចឹមជ្រូក	១			អូរស្នួល	ទំពមាន	ថ្លង
៨	អគ្គិសនី កំពត	រោចក្រផលិត ចំណីសត្វ)CP) amphon Sunthinthirang	3304488210	ឧស្សាហកម្ម	-	រោចក្រផលិតចំណី សត្វ	១	-	-	ខ្នុរុន	ស្រែចែង	ជុំគីរី
		ចាន់ គ្រីស្នា	-	-	លំនៅឋាន	ចំការទុរេន			១	-	អណ្តូងខ្មែរ	
		ស៊ុយ ជូ	-	-	ចំការទុរេន	ចំការទុរេន			១	មាត់ពាម	ម៉ាកប្រាង្គ	ទឹកឈូ
		ឡេង ឌី	3304387310	-	បន្តចរន្តថ្មី	ចំការទុរេន			១	-	ម៉ាកប្រាង្គ	ទឹកឈូ
		ប៊ុន ណេង	-	-	បន្តចរន្តថ្មី	ចំការទុរេន			១	មាត់ពាម	ម៉ាកប្រាង្គ	ទឹកឈូ
		ស៊ុយ តោ	-	-	បន្តចរន្តថ្មី	ចំការទុរេន			១	ស្នំប្រាំពីរ	ម៉ាកប្រាង្គ	ទឹកឈូ
		អៀង ហាច	-	-	បន្តចរន្តថ្មី	ចំការទុរេន			១	មាត់ពាម	ម៉ាកប្រាង្គ	ទឹកឈូ
		ហុង សុផណ្ណា	33028998510	លំនៅឋាន	-	ចំការទុរេន			១	ស្នំប្រាំពីរ	ម៉ាកប្រាង្គ	ទឹកឈូ
៩	អគ្គិសនី បន្ទាយមាន ជ័យ	តាំង តៃលី	5402511910	អាជីវកម្ម	-	រោងម៉ាស៊ីនកិនម្សៅ	-	-	១	ពង្រ	កំពង់ស្វាយ	ក្រុងសិរី សោភ័ណ
		យ៉ាត ទូម	54033258	លំនៅឋាន	-	កសិដ្ឋានចិញ្ចឹមទា			១	អូរអំពិល	កោះពងសត្វ	-
		វ៉ា ឆេងប៉េង	54026659	លំនៅឋាន	-	កសិដ្ឋានចិញ្ចឹមទា			១	អូរអំពិល	កោះពងសត្វ	-
		កែវ ពុន	54033257	លំនៅឋាន	-	កសិដ្ឋានចិញ្ចឹមទា			១	អូរអំពិល	កោះពងសត្វ	-
១០	អគ្គិសនី បាត់ដំបង	ម៉ាស៊ីនកិនស្រូវ ភ្នំ កុកគី	5306327610	Industrial		ម៉ាស៊ីនកិនស្រូវ	១			ក្រោលក្របី	ត្រពាំងជង	បាកាន
		ម៉ាស៊ីនកិនស្រូវ (ហ្គោលិនអូតា)	5305097411	Industrial		ម៉ាស៊ីនកិនស្រូវ	១			ពពាលខែ	អូតាគី	ថ្មគោល
		ក្រុមហ៊ុន	5306521510	-	តចរន្តថ្មី	សែ ឡូ	១	-	-	អូរចិតប្រាំ	អូរអណ្តូង	សាលាក្រៅ

		សែ ឡូ				(សម្បត្តិពោត)						
		ក្រុមហ៊ុន លីតាយ ម៉ែង ផលិត) (ដំឡូងមី	5306732210	-	តចរន្តថ្មី		១	-	-	៣៣លខែ	អូរតាគី	ថ្មីគោល
		ទូច សារ៉ុ	5305056910	ឧស្សាហកម្ម	-	ម៉ាស៊ីនកិនស្រូវ	១			ក្រពើរោទី	ស្នាមព្រះ	បាកាន
		យ៉ាន បូផៃ	5301915910	លំនៅឋាន	-	ចិញ្ចឹមក្រពើ			១	អូរតាគី១	ទួលតាឯក	បាត់ដំបង
		លឹម អេង	5307760510	អាជីវកម្ម	-	កសិដ្ឋានចិញ្ចឹមមាន់ ជ្រូក			១	កំពង់ឆ្នុង	ឈើទាល	បាណន់
		លឹម អេង	5304254510	អាជីវកម្ម	-	កសិដ្ឋានចិញ្ចឹមមាន់ បង្កង			១	ខ្សាច់ពោយ	វត្តគរ	បាត់ដំបង
		ហេង សេង	5306219910	អាជីវកម្ម	-	កសិដ្ឋានចិញ្ចឹមមាន់			១	ខ្សាច់ពោយ	វត្តគរ	បាត់ដំបង
		សាយ សំអុល	5307110410	ឧស្សាហកម្ម	-	កសិដ្ឋានចិញ្ចឹមជ្រូក			១	អង្រែ	សំរោង	ភ្នំក្រវាញ
		រៀង ផល្លៀត	5307760710	លំនៅឋាន	-	កសិដ្ឋានចិញ្ចឹមមាន់			១	វត្តគរ	វត្តគរ	បាត់ដំបង
		ម៉ាន់ ហួត	530660810	លំនៅឋាន	-	កសិដ្ឋានចិញ្ចឹមមាន់			១	វត្តគរ	វត្តគរ	បាត់ដំបង
១១	អគ្គិសនី ព្រៃវែង	ឈិន ប៊ុនចិន	4301591311	អាជីវកម្ម	-	រោងម៉ាស៊ីនកិនស្រូវ	១			ឯករាម	ជើងទឹក	
១២	អគ្គិសនី ព្រះសីហនុ	ប៊ុន ហៀង	3402955210	អាជីវកម្ម	-	កសិដ្ឋានចិញ្ចឹមជ្រូក			១	ត្រពាំងមូល	ជើងគោ	ព្រៃនប់
		ក្រុមហ៊ុន អិមភិក ACMC	3404495410	អាជីវកម្ម	-	កសិដ្ឋានចិញ្ចឹមជ្រូក			១	អន្លង់ក្រពើ	តានៃ	ព្រៃនប់
១៣	អគ្គិសនី រតនគិរី	ជូ ខ្លឹមចន្ទន៍	7502399710	លំនៅឋាន		កសិដ្ឋានចិញ្ចឹមមាន់			១	ព្រូក	ប៉ាតាង	លំផាត់
		យឹង សុងពីន	-	-	ដាំធុរេន និងម្រេច	ដាំធុរេន និងម្រេច			១	កាំផ្លិត	ល្អាំង១	លំផាត់
		ឡុង សុផល	75062810	អាជីវកម្ម	-	បំការធុរេន បំការក្រូចវល្លី			១	កាម៉ែន	សាមគ្គី	អូរជុំ
		ណាប់ វណ្ណៈ	7502018510	អាជីវកម្ម	-	បំការម្រេច			១	ភ្នំ	យក្ខឡោម	បានលុង

		ញ៉ែម ហៃ	7501455610	អាជីវកម្ម	-	ចំការកូនកៅស៊ូ ចិញ្ចឹមទា ចិញ្ចឹមត្រី			១	ពីរ	កាចាញ	បានលុដ
		ម៉ោញ វ៉ៃ	7501574610	អាជីវកម្ម	-	ចំការធុរេន ចំការ ម្រេច ចំការប៉ែ			១	លូត	ទីងចាក់	បរកែវ
		ម៉ូ សាសុត្រី	7502252410	អាជីវកម្ម	-	ចំការធុរេន ចំការ កៅស៊ូ			១	លូត	ទីងចាក់	បរកែវ
		ឈុន កាំង	7502076210	អាជីវកម្ម	-	ចំការធុរេន			១	ពីរ	កាចាញ	បានលុដ
		ហ៊ុយ ហ៊ី	7502688110	អាជីវកម្ម	-	ចំការធុរេន			១	ប៉ាជន់	ប៉ាជន់	អូរជុំ
		អាំង ចន្តា	7502252410	អាជីវកម្ម	-	បូមទឹកស្រោចដំណាំ			១	-	ទីងចាក់	បរកែវ
		ហួង ប៊ុនថាណាម	7502076210	អាជីវកម្ម	-	បូមទឹកស្រោចដំណាំ			១	-	កាចាញ	បានលុដ
		ជា ទូច	7501584110	ឧស្សាហកម្ម	-	ឧស្សាហកម្មកែច្នៃ ផលិតផលកសិកម្ម	១			សោមគល់	សោមធំ	អូរយ៉ាដាវ
		ឡុង សុផល	7502062810	អាជីវកម្ម	-	ចំការធុរេន ចំការក្រូចវល្លី			១	កាម៉ែន	សាមគ្គី	អូរជុំ
		ហួង ប៊ុនថាណាម	7501520710	អាជីវកម្ម	-	ចំការកាហ្វេ ចំការធុរេន			១	ឡូន	យក្ខឡោម	បានលុដ
		ណាប់ វណ្ណៈ	7502018510	អាជីវកម្ម	-	ចំការម្រេច			១	ភ្នំ	យក្ខឡោម	បានលុដ
		ជា ទូច	7501584110	ឧស្សាហកម្ម	-	កែច្នៃផលិតផល កសិកម្ម			១	សោមគល់	សោមធំ	អូរយ៉ាដាវ
		កៀម លីមស៊ីម	7502578510	ពាណិជ្ជកម្ម	-	កសិដ្ឋានចិញ្ចឹមជ្រូក			១	ហ្វាំង	ប៉ុង	រើនវិស
១៤	អគ្គិសនី តាកែវ	ខូវ ខេវីន	3204522110	-	កសិដ្ឋាន ចិញ្ចឹមជ្រូក	កសិដ្ឋានចិញ្ចឹមជ្រូក			១	ត្រពាំងព្រីង	លាយបូរ	ត្រាំកក់
		សៀង វណ្ណៈ	3203887210	លំនៅឋាន	-	កសិដ្ឋានចិញ្ចឹមជ្រូក			១	តាសូរ	ឧត្តមសុរិយា	ត្រាំកក់

		ណែម វាសនា	3203500710	លំនៅឋាន	-	កសិដ្ឋានចិញ្ចឹម និង ក្លាស់កូនមាន់			១	អង្គរត្នោតលិច	អង្គរត្នោតលិច	ត្រាំកក់
		អ៊ាន ស៊ីនឿន	3202938710	លំនៅឋាន	-	កសិដ្ឋានចិញ្ចឹម និង ក្លាស់កូនទា			១	អូរស្ទើន	ព្រៃងព្រៃង	ត្រាំកក់
		អូង បុគ្គន្តី	3203918610	លំនៅឋាន	-	កសិដ្ឋានចិញ្ចឹម និង ក្លាស់កូនមាន់			១	អូរផុត	អង្គរត្នោតលិច	ត្រាំកក់
		យឹង យី	3202892810	លំនៅឋាន	-	កន្លែងក្លាស់កូនមាន់			១	តាលៀ	ឧត្តមសុរិយា	ត្រាំកក់
		ព្រាប រុទ្ធី	3204010210	អាជីវកម្ម	-	កសិដ្ឋានចិញ្ចឹមមាន់			១	ខ្នាត្រកូហឹម	តាភេម	ត្រាំកក់
		ឡេង ផាត	3204107610	អាជីវកម្ម	-	កសិដ្ឋានចិញ្ចឹមមាន់			១	ទួលត្បែង	លាយបូរ	ត្រាំកក់
		រស់ ញ៉ូ	3203553210	អាជីវកម្ម	-	កសិដ្ឋានក្លាស់កូន មាន់			១	អូរផុត	អង្គរត្នោតលិច	ត្រាំកក់
		គឹម ឈាវ	3203349210	អាជីវកម្ម	-	កសិដ្ឋានចិញ្ចឹមជ្រូក			១	-	ឧត្តមសុរិយា	ត្រាំកក់
		សៀន ផាន	3202856210	លំនៅឋាន	-	កសិដ្ឋានក្លាស់កូនត្រី			១	ខ្នាតទេ	អង្គរត្នោតលិច	ត្រាំកក់
		ញ៉ូញ លី	3204098410	អាជីវកម្ម	-	កសិដ្ឋានក្លាស់កូន មាន់			១	ត្រពាំងកក់	ពពេល	ត្រាំកក់
		សោម ហាក់	3203620910	លំនៅឋាន	-	កសិដ្ឋានក្លាស់កូនត្រី			១	ត្រពាំងកក់	ពពេល	ត្រាំកក់
		ហ៊ុំ សុផី	3203543310	លំនៅឋាន	-	កសិដ្ឋានក្លាស់កូន មាន់			១	ស្រងែ	អង្គរត្នោតលិច	ត្រាំកក់
		ចេង ធារិយ	3204229010	អាជីវកម្ម	-	កសិដ្ឋានចិញ្ចឹមមាន់			១	ស្រុក	ឧត្តមសុរិយា	ត្រាំកក់
		ស៊ីន គុណក្រុម) ហ៊ុន អឹមភិក អេ (សអឹម ខេមបូ	3204486910	-	បន្តបរន្តប្តី	កសិដ្ឋានចិញ្ចឹមជ្រូក			១	ស្រងែ	ឧត្តមសុរិយា	ត្រាំកក់
១៥	អគ្គិសនី សៀមរាប	រិន សម	6301789710	អាជីវកម្ម		ផលិតគ្រឿងឧបភោគ បរិភោគ	១		១	វត្តស្វាយ	សង្កាត់សាលា កំរើក	ក្រុង សៀមរាប
		ស្នង សុភា	6311908910	កសិកម្ម	-	ចំការល្មើ			១	រកា	ក្របីរៀល	សៀមរាប

	យន់ សំណាង	6303443110	សិប្បកម្ម	-	កែច្នៃត្រីងៀត			១	អារញ្ញ	សៀមរាប	សៀមរាប
	ជា ពេញ	6310018910	លំនៅឋាន	-	កសិដ្ឋានចិញ្ចឹមមាន់			១	តាចេក	ជ្រាវ	សៀមរាប
	អ៊ុច សារាយ	6310968410	សិប្បកម្ម	-	សិប្បកម្មកែច្នៃគ្រាប់ ស្វាយចន្ទី	១			ប្រើយ	ខ្នារសណ្តាយ	បន្ទាយស្រី
	សោរ ប៊ុនណារី	6309571610	កសិកម្ម	-	កសិដ្ឋានចិញ្ចឹមមាន់			១	ព្រះគោចាស់	ស្វាយចេក	អង្គរធំ
	ចាន់ ទី	6309142510	លំនៅឋាន	-	កសិដ្ឋានចិញ្ចឹមមាន់			១	យុនមោយ	កណ្តែក	ប្រាសាទ បាគង
	ព្រំ សោភ័ណ្ណ	6309142510	លំនៅឋាន	-	កន្លែងកែច្នៃធុរេន	១			ស្នាតេជោ	បល្ល័ង្ក	ប្រាសាទ បាគង
	ព្រៀន ព្រីង	6306244110	លំនៅឋាន	-	កសិដ្ឋានចិញ្ចឹមជ្រូក និងដាំដូងក្រអូប			១	គីរីមានន្ទ	អំពិល	ប្រាសាទ បាគង
	ណៅ តារាស្មី	6309935810	អាជីវកម្ម	-	កសិដ្ឋានចិញ្ចឹមមាន់			១	ស្រះខ្វាវ	ត្បែង	បន្ទាយស្រី
	ជុំ ស៊ុនលី	6307250410	អាជីវកម្ម	-	កសិដ្ឋានចិញ្ចឹមមាន់			១	ស្រះខ្វាវ	ត្បែង	បន្ទាយស្រី
	អ៊ុ កក្កដា	6310922910	កសិកម្ម	-	កសិដ្ឋានចិញ្ចឹមជ្រូក			១	ជប់សោម	ពាក់ស្នែង	អង្គរធំ
	កុយ អុន	6311059110	កសិកម្ម	-	កសិដ្ឋានចិញ្ចឹមជ្រូក			១	ត្បែងកើត	ត្បែង	បន្ទាយស្រី
	ឈិត ផល្លី	6311229110	កសិកម្ម	-	កសិដ្ឋានចិញ្ចឹមជ្រូក			១	រៀងតាទុំ	រំចេក	បន្ទាយស្រី
	តិ ប៉ុង	6311372110	កសិកម្ម	-	កសិដ្ឋានចិញ្ចឹមជ្រូក			១	ពាក់ស្នែងថ្មី	ពាក់ស្នែង	អង្គរធំ
	តិ ប៉ុង	6311399710	កសិកម្ម	-	កសិដ្ឋានចិញ្ចឹមជ្រូក			១	បំពេញរាជ្យ	លាងដៃ	អង្គរធំ
	ហេង គឹមហ៊ុន	6308807110	កសិកម្ម	-	កសិដ្ឋានចិញ្ចឹមមាន់			១	រំចេក	រំចេក	បន្ទាយស្រី
	មាន សួស្តី	6310603910	ឧស្សាហកម្ម	-	កសិដ្ឋានចិញ្ចឹមសត្វ			១	ទឹកថ្លា	ទឹកវិល	សៀមរាប
	សុខ ទេវី	6310996110	កសិកម្ម	-	កសិដ្ឋានចិញ្ចឹមជ្រូក			១	ត្បែងកើត	ត្បែង	បន្ទាយស្រី
	ក្រុមហ៊ុនស៊ីកីខេម បូខាចំកាត់	6304831311	ពាណិជ្ជកម្ម	-	ក្រុមហ៊ុន C.P	១			ខ្នារ	ជ្រាវ	សៀមរាប
	ញៀន ប្រាក់	6309942410	ឧស្សាហកម្ម	-	កសិដ្ឋានចិញ្ចឹមជ្រូក			១	ពាក់ស្នែងថ្មី	ពាក់ស្នែង	អង្គរធំ
	សុក ហេង	6311354010	កសិកម្ម	-	កសិដ្ឋានចិញ្ចឹមជ្រូក			១	សំរោង	លាងដៃ	អង្គរធំ

		អាង ខយ	6311405110	កសិកម្ម	-	កសិដ្ឋានចិញ្ចឹមជ្រូក			១	សំរោង	លាងដៃ	អង្គរធំ
		សេង សុផាន់	6310096010	កសិកម្ម	-	កសិដ្ឋានចិញ្ចឹមមាន់			១	ព្រះគោចាស់	ស្វាយចេក	អង្គរធំ
		លៀង សេង	ពុំទាន់មាន	-	បន្តចរន្តថ្មី	កសិដ្ឋានចិញ្ចឹមគោសាច់			១	ត្រពាំងរុន	អំពិល	ប្រាសាទបាគង
		អាន់ សុខអូន	6308112210	លំនៅឋាន	-	កសិដ្ឋានចិញ្ចឹមមាន់			១	ក្រសាំងរលើង	សៀមរាប	សៀមរាប
		អាន់ ចូច	6308198110	លំនៅឋាន	-	កសិដ្ឋានចិញ្ចឹមមាន់			១	ក្រសាំងរលើង	សៀមរាប	សៀមរាប
		ព្រិញ សយ	6308112110	លំនៅឋាន	-	កសិដ្ឋានចិញ្ចឹមមាន់			១	ក្រសាំងរលើង	សៀមរាប	សៀមរាប
		ម៉ៅញ មិត្ត	6311660110	កសិកម្ម	-	កសិដ្ឋានចិញ្ចឹមមាន់			១	ស្វាយចេក	ស្វាយចេក	អង្គរធំ
		កឹង វិទ្ធី	6308294210	អាជីវកម្ម	-	ចំការដូង			១	គោកកក់	ស្វាយចេក	អង្គរធំ
		តាន់ ហ៊ុយលី	6307686310	លំនៅឋាន	-	ចិញ្ចឹមត្រី និងដាំដំណាំចម្រុះ			១	បង្កាង	អំពិល	ប្រាសាទបាគង
		ជា រ៉ារី	6309437710	លំនៅឋាន	-	កសិដ្ឋានចិញ្ចឹមគោ			១	តាកុះ	ព្រះដាក់	បន្ទាយស្រី
		ស្រ៊ុន សុឡាយ	6311005010	កសិកម្ម	-	កសិដ្ឋានចិញ្ចឹមជ្រូក			១	ជប់សោម	ពាក់ស្នែង	អង្គរធំ
		ជា ហុកឡាយ	6308188510	អាជីវកម្ម	-	កន្លែងចិញ្ចឹមត្រចៀកកាំ			១	ខ្នារ	ជ្រាវ	សៀមរាប
		សេន វិទ្ធី	6311778310	-	បន្តចរន្តថ្មី	កសិកម្មដាំដុះដំណាំ			១	វត្ត	ត្បែង	បន្ទាយស្រី
		សំ សួស	6311530410	លំនៅឋាន	-	កសិកម្មដាំដុះបន្លែ			១	បឹង	ជ្រាវ	សៀមរាប
		សេន ផុន	6303623410	លំនៅឋាន	-	ចំការ			១	ទ្រាំង	ស្នួក្រាម	សៀមរាប
		ម៉ៅ វលក្ខណ៍	ពុំទាន់មាន	-	បន្តចរន្តថ្មី	ដីចំការនិងចិញ្ចឹមសត្វ			១	ថ្មដល់	ត្បែង	បន្ទាយស្រី
		ណាប់ ប៉ាត់ធារី	6310258310	ឧស្សាហកម្ម	-	កសិកម្មដាំឫស្សី			១	ពាក់ស្នែង	ពាក់ស្នែង	អង្គរធំ
		ឈឿន ជា	6305952310	អាជីវកម្ម	-	ចិញ្ចឹមត្រី និងដាំដូង			១	ព្រះដាក់	ព្រះដាក់	បន្ទាយស្រី
១៦	អគ្គិសនីក្រចេះ	ក្រុមហ៊ុន សាយខុន កៅស៊ូឌុកឌុក	7202981510	ឧស្សាហកម្ម	-	ដាំដុះ និងកែច្នៃកៅស៊ូ	១	-	-	គ្រឿងសែនជ័យ	គ្រឿងសែនជ័យ	ស្នួល
		យ៉ាន សុកក្រ	7202022510	លំនៅឋាន	-	ដាំដំណាំចិញ្ចឹមសត្វ			១	កំបោរ	គោលាប់	ចិត្របុរី
		ហោ ណារ៉ី	7202376310	លំនៅឋាន	-	ដាំដំណាំធ្វើស្រែ,			១	កំបោរ	គោលាប់	ចិត្របុរី

		សាន សូយ៉ានី	7501757310	លំនៅឋាន	-	កសិដ្ឋានចិញ្ចឹមមាន់		១	ប្រស្សីបារ	ថ្មត្រែក	ចិត្របុរី
		លាង រដ្ឋា	7201680610	លំនៅឋាន	-	ចំការដូងក្រូច ,		១	ដារ	ដារ	ចិត្របុរី
		ខេមបូឌា ប្រូធីធី និងត្រេឌីង	7203111110	ឧស្សាហកម្ម	-	កសិដ្ឋានចិញ្ចឹមជ្រូក		១	មានជ័យ	ស្រែបារ	ស្នួល
		ក្រុមហ៊ុន ចំការ កៅស៊ូស្នួល	7202669610	ឧស្សាហកម្ម	-	ដាំដុះ និងកែច្នៃកៅស៊ូ	១		ក្បាលស្នួល	ស្នួល	ស្នួល
		ក្រុមហ៊ុន បិញកៀក រ៉ាប់បើ ២	7202993010	ឧស្សាហកម្ម	-	ចំការចេក		១	ស្រែថ្មី	យឿម	ស្នួល
		តយ អេងគីន២	7203527410	-	បន្តចរន្តថ្មី	ចំការដូងស្វាយ,		១	សំរិទ្ធ	គោលាប់	ចិត្របុរី
១៧	អគ្គិសនី ស្ទឹងត្រែង	មាស ផល្លា	7403038510		បន្តចរន្តថ្មី	សហគ្រាស ផលិតផលកសិកម្ម (សម្បត្តិដំឡូងមី)		១	អូរស្វាយ	អូរស្វាយ	បុរីអូរស្វាយ សែនជ័យ
		ហុង គឹមម៉ារ៉ា	7402936110	លំនៅឋាន	-	សិដ្ឋានចិញ្ចឹមជ្រូក		១	កាំងដីស	ព្រះបាទ	ស្ទឹងត្រែង
១៨	អគ្គិសនី ស្វាយរៀង	កៅ ហិន	4409921810	-	បន្តចរន្តថ្មី	សហគមន៍កសិកម្ម (ដាំដំណាំស្រូវ)		១	ប្រស្សីលៀប	សំយ៉ាង	កំពង់រោទិ៍
		នួន សារឿន	4410117210	-	បន្តចរន្តថ្មី	សហគមន៍កសិកម្ម (ដាំដំណាំស្រូវ)		១	កែវជះ	បន្ទាយក្រាំង	កំពង់រោទិ៍
១៩	អគ្គិសនី ត្បូងឃ្មុំ	រឿន ហុន២	4509397910	-	ចរន្តថ្មី	ដាំដំណាំចម្រុះ		១	កប្បាស	វាលម្លូរ	ពញាក្រែក
		គីង ចាន់ឌី	4507521010	លំនៅឋាន	-	ចំការធុរេន		១	សមាគមន៍	ក្រែក	ពញាក្រែក
		អ៊ុង ថុល	4505952810	លំនៅឋាន	-	ចំការម្រេច		១	ដីប៉ះ	មេមត់	មេមត់
		ស៊ឹម គឹមសឿន	4509357010	-	បន្តចរន្តថ្មី	ចំការធុរេន		១	អណ្តូងជ័យ	ក្រែក	ពញាក្រែក
		ឡុង ធាម	4507594810	លំនៅឋាន	-	ចំការធុរេន		១	សុខចំរើន	វាលម្លូរ	ពញាក្រែក
		សហគ្រាស ហានុ មីអ៊ិនវេសមេន	4502826011	ឧស្សាហកម្ម	-	ដំណាំចំរុះ	១		ផ្លូវស្រុកតំបែរ	តំបែរ	តំបែរ
		កែវ សុគុណ	4507079710	លំនៅឋាន	-	ចំការធុរេន		១	សេរីសុខា	ក្រែក	ពញាក្រែក

		កែវ សុគុណ	4507385910	លំនៅឋាន	-	ចំការម្រេច			១	សេរីសុខា	ក្រែក	ពញាក្រែក
		កែវ សុគុណ	4507564010	លំនៅឋាន	-	ចំការធុរេន			១	សុខចំរើន	វាលម្លូរ	ពញាក្រែក
		កែប ភារុណ	4506374210	ឧស្សាហកម្ម	-	កែឆ្នៃដំណាប់ស្វាយ	១			បេង	ដារ	មេមត់
		ស៊ីវី សុខា	4506319510	ឧស្សាហកម្ម	-	កសិដ្ឋានចិញ្ចឹមជ្រូក			១	បង្កៅ	ទ្រៀក	មេមត់
		រឿន ហុន១	4509390910	-	បន្តចរន្តថ្មី	ដំណាំចម្រុះ				កប្បាស	វាលម្លូរ	ពញាក្រែក
				១៣៦	២៥		៣៤	១	១២៦			
		សរុប		១៦១								

ឧបសម្ព័ន្ធទី២៣

ព័ត៌មានសង្ខេបស្តីពីអ្នកកាន់អាជ្ញាបណ្ណបានតភ្ជាប់ចរន្តប្រភេទកសិកម្ម និងទីតាំងធ្វើកសិកម្មតាមខេត្តនីមួយៗ ដែលមានតម្លៃអនុគ្រោះពិសេស ៤៨០រៀលក្នុង១គីឡូក្រាមម៉ោង សម្រាប់ការប្រើប្រាស់ពេលយប់ ចាប់ពីម៉ោង ៩:០០យប់ ដល់ម៉ោង ៧:០០ព្រឹក ក្រោមតំបន់អ្នកកាន់អាជ្ញាបណ្ណ ក្នុងឆ្នាំ២០២៣

លរ.	ខេត្ត	អ្នកកាន់អាជ្ញាបណ្ណ	លេខអាជ្ញាបណ្ណ	អតិថិជនបានតភ្ជាប់ចរន្តរួច		ប្រភេទកសិកម្ម	ប្រភេទអតិថិជន				ទីតាំងធ្វើកសិកម្ម		
				អតិថិជនប្តូរពីប្រភេទផ្សេងៗ មកប្រភេទកសិកម្ម	អតិថិជនតភ្ជាប់ចរន្តថ្មី		MV ០,១៣៧ដុល្លារក្នុង១គីឡូក្រាមម៉ោង	LV ក្រោមត្រង់សូម្បូកទិញ ០,១៥០៤៨ដុល្លារក្នុង១គីឡូក្រាមម៉ោង	LV ក្រោមត្រង់សូម្បូកលក់ ០,១៤២៤៨ដុល្លារក្នុង១គីឡូក្រាមម៉ោង	LV សារពាណៈ ៧៣០រៀលក្នុង១គីឡូក្រាមម៉ោង	ភូមិ	ឃុំសង្កាត់	ស្រុក
១	បន្ទាយមានជ័យ	លោក មួន ហាន	០៨១អ	-	អាត់ សុរិយ៉ា	បូមទឹកធ្វើស្រែ				១	គោកគ្រាល	ស្រះជីក	ភ្នំស្រុក
				-	អាត់ សុរិយ៉ា	បូមទឹកធ្វើស្រែ				១	គោកគ្រាល	ស្រះជីក	ភ្នំស្រុក
				-	អាត់ សុរិយ៉ា	បូមទឹកធ្វើស្រែ				១	គោកគ្រាល	ស្រះជីក	ភ្នំស្រុក
		ក្រុមហ៊ុន ជី អិន អិន ជី អេឡិកទ្រីស៊ីជី	១០៥អ	ផាប វិបុល MTII	-	រោងម៉ាស៊ីនកិនស្រូវ	១	-	-	-	អូរស្នួត	បន្ទាយនាង	មង្គលបូរី
				ផាប វិបុល III	-	រោងម៉ាស៊ីនកិនស្រូវ	១	-	-	-	អូរស្នួត	បន្ទាយនាង	មង្គលបូរី
				ហ្វាង រី	-	រោងម៉ាស៊ីនកិនស្រូវ	១	-	-	-	ភ្នំជំថ្មី	អូរប្រាសាទ	មង្គលបូរី
				ហ្វាង រី II	-	រោងម៉ាស៊ីនកិនស្រូវ	១	-	-	-	ភ្នំជំថ្មី	អូរប្រាសាទ	មង្គលបូរី
				កៅ ង៉ៃត១	-	រោងម៉ាស៊ីនកិនស្រូវ	១	-	-	-	ភ្នំជំជើង	អូរប្រាសាទ	មង្គលបូរី
				កៅ ង៉ៃត២	-	រោងម៉ាស៊ីនកិនស្រូវ	១	-	-	-	ភ្នំជំជើង	អូរប្រាសាទ	មង្គលបូរី
				កៅ ង៉ៃត៣	-	រោងម៉ាស៊ីនកិនស្រូវ	១	-	-	-	ភ្នំជំជើង	អូរប្រាសាទ	មង្គលបូរី

				ងាន់ ឡាយ	-	រោងម៉ាស៊ីនកិនស្រូវ	១	-	-	-	ភ្នំជំរើង	អូរប្រាសាទ	មង្គលបូរី
				ម៉េង បូរ៉ាន់	-	រោងម៉ាស៊ីនកិនស្រូវ	១	-	-	-	ភ្នំជំរើង	អូរប្រាសាទ	មង្គលបូរី
				កាគ ឈួយ១	-	រោងម៉ាស៊ីនកិនស្រូវ	១	-	-	-	ភ្នំជំរើង	អូរប្រាសាទ	មង្គលបូរី
				កាគ ឈួយ២	-	រោងម៉ាស៊ីនកិនស្រូវ	១	-	-	-	ភ្នំជំរើង	អូរប្រាសាទ	មង្គលបូរី
				ប៊ូ វិបុល	-	រោងម៉ាស៊ីនកិនស្រូវ	១	-	-	-	បឹងត្រស់	ភ្នំតូច	មង្គលបូរី
				សេង ឈុនឡាយ	-	រោងម៉ាស៊ីនកិនស្រូវ	១	-	-	-	បឹងព្រីង	បឹងព្រីង	ថ្មគោល
				កាវ៉ូ អេង	-	រោងម៉ាស៊ីនកិនស្រូវ	១	-	-	-	ថ្នល់បត់	ភ្នំតូច	មង្គលបូរី
				ម៉េង លាក	-	រោងម៉ាស៊ីនកិនស្រូវ	១	-	-	-	អូរព្រា	បឹងព្រីង	ថ្មគោល
២	បាត់ដំបង	ក្រុមហ៊ុន អេសវី អេឡិកទ្រីស៊ីធី	០៤៣អ	ហុង សាន	-	រោងម៉ាស៊ីនកិនស្រូវ	១	-	-	-	កៀនកែស២	គោកឃ្មុំ	ថ្មគោល
				សៀ ហេង	-	រោងម៉ាស៊ីនកិនស្រូវ	១	-	-	-	កៀនកែស២	គោកឃ្មុំ	ថ្មគោល
				យ៉ុន សីហា	-	រោងម៉ាស៊ីនកិនស្រូវ	១	-	-	-	ច្រនៀង	គោកឃ្មុំ	ថ្មគោល
				ក្រុមហ៊ុន បាត់ដំបង រាយស៍ អ៊ិនវេសមេន	-	រោងម៉ាស៊ីនកិនស្រូវ	១	-	-	-	ប៉ោយយង់	តាពូង	ថ្មគោល
				ឡាយ ឈុនហ្វូ	-	រោងម៉ាស៊ីនកិនស្រូវ	១	-	-	-	កៀនកែស១	គោកឃ្មុំ	ថ្មគោល
				ឡាយ ឈុនហាំង	-	រោងម៉ាស៊ីនកិនស្រូវ	១	-	-	-	កៀនកែស១	គោកឃ្មុំ	ថ្មគោល
				ផ្លូវ ម៉េង	-	រោងម៉ាស៊ីនកិនស្រូវ	១	-	-	-	កៀនកែស១	គោកឃ្មុំ	ថ្មគោល
				វ៉ាន់ ហម	-	រោងម៉ាស៊ីនកិនស្រូវ	១	-	-	-	ច្រនៀង	គោកឃ្មុំ	ថ្មគោល
				សោ បេងហេង	-	រោងម៉ាស៊ីនកិនស្រូវ	១	-	-	-	គោកឃ្មុំ	គោកឃ្មុំ	ថ្មគោល
				ជ្រូ បុល	-	រោងម៉ាស៊ីនកិនស្រូវ	១	-	-	-	កសិកម្ម	តាពូង	ថ្មគោល
				ងន់ ហុង	-	រោងម៉ាស៊ីនកិនស្រូវ	១	-	-	-	ថ្មគោលជើង	តាម៉ឺន	ថ្មគោល
				ទាវ ហី	-	រោងម៉ាស៊ីនសម្ងាត់ស្រូវ	១	-	-	-	ប៉ោយយង់	តាពូង	ថ្មគោល
				ឆែន ច័ន្ទដារ៉ា	-	រោងម៉ាស៊ីនចម្រាញ់ កន្ទក់ផលិតប្រេងឆា	១	-	-	-	ប៉ោយសំរោង	តាពូង	ថ្មគោល
		លោក ណុប បឺន	០៦៩អ	វង្ស ទិត្យ	-	រោងម៉ាស៊ីនកិនស្រូវ	១	-	-	-	បឹងអំពិល	ស្តៅ	រតនមណ្ឌល
				កុំ សារ៉ាន់	-	បូមទឹកស្រោចដំណាំ				១	ជាមន្ត្រី	ត្រែង	រតនមណ្ឌល

			ធ្នូ គេជិះ	-	កសិដ្ឋានចិញ្ចឹមជ្រូក				១	អូរដៃខ្លា	ស្មើសង្ហារ	តនមណ្ឌល		
			ឈុន ម៉ែងជូ	-	កសិដ្ឋានចិញ្ចឹមបង្កង និងបូមទឹកស្រោច ដើមតាដែន				១	ថ្នាក់	អណ្តើក ហែប	តនមណ្ឌល		
			មួន ប៊ុនជឿន	-	កសិដ្ឋានចិញ្ចឹមជ្រូក				១	គីឡូម៉ែត្រ	ត្រែង	តនមណ្ឌល		
			ចៅ ផឹងរីជា	-	កសិដ្ឋានចិញ្ចឹមជ្រូក				១	គីឡូម៉ែត្រ	ត្រែង	តនមណ្ឌល		
			ទេស សុធា	-	បូមទឹកស្រោចដើមតា ដែន				១	បរិបូរណ៍	ស្តៅ	តនមណ្ឌល		
			អ៊ិន រីៈជាតិ១	-	បូមទឹកដាក់ចំការតា ដែន				១	គីឡូម៉ែត្រ	ត្រែង	តនមណ្ឌល		
		សហគ្រាស អគ្គិសនី ឯកភ្នំ	០៩១អ	ស៊ា សម្បូ	-	បូមទឹកធ្វើស្រែ			១	អន្សាសក	ព្រែកនរិន្ទ	ឯកភ្នំ		
		សហគ្រាស មោងឫស្សី ឌីវឡូបមេន អេនធើប្រាយ	១០៩អ	យ៉ុង វីជន	-	រោងម៉ាស៊ីនកិនស្រូវ	១	-	-	-	មោង	មោង	មោងឫស្សី	
				យ៉ុង វីជន	-	រោងម៉ាស៊ីនកិនស្រូវ	១	-	-	-	-	មោង	មោង	មោងឫស្សី
		សហគ្រាស អគ្គិសនី បវេល	១៨២អ	អ៊ុយ ជ	-	រោងម៉ាស៊ីនកិនស្រូវ	១				ស្ថាពរ១	អំពិល៥ ដើម	បវេល	
				ពៅ ថូរ	-	រោងម៉ាស៊ីនកិនស្រូវ	១					បវេល២	បវេល	បវេល
		ក្រុមហ៊ុន អគ្គិសនី អ៊ុ ចាន់ត្ន័	២០១អ	គឹម សារុធ	-	រោងម៉ាស៊ីនកិនស្រូវ	១				គោកត្រប់	តាម៉ឺន	ថ្មគោល	
				ហិត ឆែងន់	-	រោងម៉ាស៊ីនកិនស្រូវ	១					គោកត្រប់	តាម៉ឺន	ថ្មគោល
		លោកស្រី សាន់ ឆាន់	២៤២អ	ឡឺ ខាន់	-	រោងម៉ាស៊ីនកិនស្រូវ	-	-	-	១	រាមសេនា	ល្វា	បវេល	
				យ៉ា កិញ	-	រោងម៉ាស៊ីនកិនស្រូវ	១					ល្វា	ល្វា	បវេល
				ឡឺ ឈិញ	-	រោងម៉ាស៊ីនកិនស្រូវ	១					រាមសេនា	ល្វា	បវេល
				ជួយ វ៉ាន់សំ	-	រោងម៉ាស៊ីនកិនស្រូវ	១					ពោធិ៍	ព្រៃខ្ពស់	បវេល

				ឡៅ ហ្វាក	-	រោងម៉ាស៊ីនកិនស្រូវ	១				ដូនញ៉ែម	ល្វា	បវេល
	ក្រុមហ៊ុន ខេ អ វ៉ាយ ត្រេឌីង	២៤៤អ	-	សុខ រស្មី	កសិកម្មធ្វើចំការ						ចំការអូរ	កន្ទី២	បាណន់
			ប៊ូរី សុផល	-	កសិដ្ឋានចិញ្ចឹមមាន់						សំបួរមាស	ស្ទឹង	បាណន់
			ឆោម លឿត	-	ស្រោចចំការតាំងតែ និងស្វាយ	-	-	-	១		ភ្នំគល់	កន្ទី២	បាណន់
	លោក សំណាង សត្យា	២៤៦អ	យី ឆែវ៉ាត	-	រោងម៉ាស៊ីនកិនស្រូវ	១					ក្បាលថ្នល់	កំពង់ ព្រៀង	សង្កែ
			មាស ឆេង	-	រោងម៉ាស៊ីនកិនស្រូវ	១					ក្បាលថ្នល់	កំពង់ ព្រៀង	សង្កែ
			ហុក ជូ	-	រោងម៉ាស៊ីនកិនស្រូវ	១					ក្បាលថ្នល់	កំពង់ ព្រៀង	សង្កែ
	ក្រុមហ៊ុន អេឡិចទ្រិចខល អូតាគី ត្រេឌីង	២៧០អ	ក្រុមហ៊ុន វៃកីផល ហ្វិដ អ៊ិនវេសមេន	-	រោងម៉ាស៊ីនកិនស្រូវ	១					អូរតាគី	អូរតាគី	ថ្មគោល
			កសិដ្ឋានចិញ្ចឹមមាន់ យុន គីមស្លត	-	រោងម៉ាស៊ីនកិនស្រូវ	១					ពពាលខែ	អូរតាគី	ថ្មគោល
			ក្រុមហ៊ុន Golden Star Rice Mill	-	រោងម៉ាស៊ីនកិនស្រូវ	១					អូរតាគី	អូរតាគី	ថ្មគោល
			សហគ្រាស ដឹង មី វ៉ាយស៍ មីល	-	រោងម៉ាស៊ីនកិនស្រូវ	-	-	-	១		ពពាលខែ	អូរតាគី	ថ្មគោល
			រោងម៉ាស៊ីនកិនស្រូវ តាំង ចេង	-	រោងម៉ាស៊ីនកិនស្រូវ	-	-	-	១		អូរតាគី	អូរតាគី	ថ្មគោល
			ក្រុមហ៊ុន ហ្វេតវ៉ាយស៍ បាត់ដំបង អិលធីឌី	-	រោងម៉ាស៊ីនកិនស្រូវ	-	-	-	១		វាលទ្រា	អូរតាគី	ថ្មគោល
			ក្រុមហ៊ុន Golden Star Rice Mill	-	រោងម៉ាស៊ីនកិនស្រូវ	-	-	-	១		អូរតាគី	អូរតាគី	ថ្មគោល

				ក្រុមហ៊ុន Golden Star Rice Mill	-	រោងម៉ាស៊ីនកិនស្រូវ	-	-	-	១	អូរតាគី	អូរតាគី	ថ្មគោល
				រោងម៉ាស៊ីនកិនស្រូវ យ៉ាំ លឿង	-	រោងម៉ាស៊ីនកិនស្រូវ	-	-	-	១	ពពាលខែ	អូរតាគី	ថ្មគោល
		ក្រុមហ៊ុន អគ្គិសនី សៀន សុភ័ណ្ឌណារ៉ា សត្យា	២៨២អ	យិន ម៉ាន់	-	រោងម៉ាស៊ីនកិនស្រូវ	-	-	-	១	ស្ពានកណ្តាល	បវេល	បវេល
				យិនម៉ាន់ យីអាន	-	រោងម៉ាស៊ីនកិនស្រូវ	-	-	-	១	ស្ពានកណ្តាល	បវេល	បវេល
		ក្រុមហ៊ុន អគ្គិសនី អូន យន	២៨៣អ	តាំង ម៉េងហ៊ាង	-	រោងម៉ាស៊ីនកិនស្រូវ	១				កោងកាង	បន្ទាយ ត្រែង	ថ្មគោល
				លី ឆេងលីម	-	រោងម៉ាស៊ីនកិនស្រូវ	១				កោងកាង	បន្ទាយ ត្រែង	ថ្មគោល
		សហគ្រាស ង៉ូរ លីហួរ	៣០៩អ	ក្រុមហ៊ុន ស៊ីខេ វ៉ាយអ៊ី ឌីវឡុបមេន	-	កសិដ្ឋានចិញ្ចឹមជ្រូក ស៊ីខេ វ៉ាយអ៊ី ឌីវឡុបមេន	១				ស្រែត្នោត	ត្រែង	រតន មណ្ឌល
				ជូ ធានហួត	-	បូមទឹកស្រោចចំការ ស្វាយ				១	អូរត្រែង	ផ្លូវមាស	រតន មណ្ឌល
				-	ជូ ធានហួត (២)	បូមទឹកស្រោចចំការ ស្វាយ				១	អូរត្រែង	ផ្លូវមាស	រតន មណ្ឌល
				-	មួរ សុហាន់	បូមទឹកស្រោចចំការ ស្វាយ				១	អូរត្រែង	ផ្លូវមាស	រតន មណ្ឌល
				-	ង៉ូរ ស្រួយ	បូមទឹកស្រោចចំការ ស្វាយ និងចំការប៉ែរ				១	អូរត្រែង	ផ្លូវមាស	រតន មណ្ឌល
				ប្រាជ្ញ ចន្ទ ០១	-	បូមទឹកស្រោចចំការ តាង័ន	-	១	-	-	ដីប៉ាង	ផ្លូវមាស	រតន មណ្ឌល

				ប្រាជ្ញ ចន្ទ ០២	-	បូមទឹកស្រោចចំការ តាដែន	-	-	-	១	ភ្នំវ	ត្រែង	រតន មណ្ឌល
		លោក ឡុញ សុវណ្ណ	៣៣០អ	ហិត ចន្ទា	-	កសិដ្ឋានចិញ្ចឹមជ្រូក				១	ផ្លូវ	ចែងមានជ័យ	បាណន់
				ហិត ចន្ទា	-	កសិដ្ឋានចិញ្ចឹមជ្រូក				១	បុរៈខ្នុរ	ចែងមានជ័យ	បាណន់
				តែម មីក	-	កសិដ្ឋានចិញ្ចឹមមាន់	១				បុរៈខ្នុរ	ចែងមានជ័យ	បាណន់
				សៀង ច័ន្ទសេដ្ឋា	-	កសិដ្ឋានចិញ្ចឹមមាន់				១	ផ្លូវ	ចែងមានជ័យ	បាណន់
				ឈៀន ចាន់រៀម	-	កសិដ្ឋានចិញ្ចឹមជ្រូក				១	បុរៈខ្នុរ	ចែងមានជ័យ	បាណន់
		ក្រុមហ៊ុន អេសេស ឌីវីអិម ខុអិលធីឌី	៣៩២អ	CP Cambodia Co.,Ltd	-	រោងម៉ាស៊ីនកិនស្រូវ	១				គោករកា	ដូនបាន	គាស់ក្រឡ
		លោកស្រី លឿង លី	៤៩៣អ	ឡឺ ជីកុង	-	រោងចក្រសម្ងាត់តា ង៉ែត	-	-	-	១	តាគ្រត់	ត្រែង	រតនៈ មណ្ឌល
		ក្រុមហ៊ុន អគ្គិសនី ម៉ាឡេ	៥៣៤អ	កសិដ្ឋានចិញ្ចឹមជ្រូក	-	កសិដ្ឋានចិញ្ចឹមជ្រូក	-	-	-	១	ក្បាលទំនប់	អូរសំព័រ	ម៉ាឡេ
៣	កំពង់ចាម	ក្រុមហ៊ុន មេគង្គ ស្នាត ផៅវ៉ៃ		សៀង ជីសេង		កសិដ្ឋានចិញ្ចឹមជ្រូក	១	-	-	-	ដូនធី	បុស្សខ្នុរ	ចំការលើ
				វ៉ាន់ ផល្លី		កសិដ្ឋានចិញ្ចឹមមាន់	-	-	-	១	ភូមិ៣៤	តាអុង	ចំការលើ
				-	សៀង ជីសេង	កសិដ្ឋានចិញ្ចឹមមាន់	១				អន្លង់ស្នូក	អូរស្វាយ	កំពង់សៀម
				ដឹង ម៉េងហុង	-	កសិដ្ឋានចិញ្ចឹមជ្រូក				១	ល្អាក	ស្រក	កំពង់សៀម
				ស សុខលី	-	កសិដ្ឋានចិញ្ចឹមជ្រូក	-	-	-	១	ល្អាក	ស្រក	កំពង់សៀម
				វ៉ែន គឹមហាំង	-	កសិដ្ឋានចិញ្ចឹមជ្រូក	-	-	-	១	ថ្មី	ក្រឡា	កំពង់សៀម
				វ៉ែន គឹមហាំង	-	កសិដ្ឋានចិញ្ចឹមជ្រូក				១	ថ្មី	ក្រឡា	កំពង់សៀម
				ចាន់ សុខុម	-	កសិដ្ឋានចិញ្ចឹមជ្រូក				១	ថ្មី	ក្រឡា	កំពង់សៀម
				កើត ច័ន្ទមិថុនា	-	កសិដ្ឋានចិញ្ចឹមមាន់				១	រលួស	ត្រពាំងព្រះ	ព្រៃឈរ
				គួច ពុទ្ធវិសាល	-	កសិដ្ឋានចិញ្ចឹមជ្រូក				១	ស្តេចនន	ក្រឡា	កំពង់សៀម
				តាំង ឆៃលាង	-	កសិដ្ឋានចិញ្ចឹមជ្រូក				១	ស្តេចនន	ក្រឡា	កំពង់សៀម
				លី គឹមហុង	-	កសិដ្ឋានចិញ្ចឹមជ្រូក				១	ថ្មី	ក្រឡា	កំពង់សៀម

				លី គឹមហុង	-	កសិដ្ឋានចិញ្ចឹមជ្រូក				១	ស្តេចនន	ក្រឡា	កំពង់សៀម
				លី ហាក់	-	កសិដ្ឋានចិញ្ចឹមជ្រូក				១	ស្តេចនន	ក្រឡា	កំពង់សៀម
				អុល ស៊ីថា	-	កសិដ្ឋានចិញ្ចឹមមាន់				១	កំពង់សំរិត	មាន	ព្រៃឈរ
				ក្នុង អាម៉ារីយ៉ា	-	កសិដ្ឋានចិញ្ចឹមមាន់				១	ផ្កាយព្រឹក	មាន	ព្រៃឈរ
				អ៊ូ ចំប៉ី	-	កសិដ្ឋានចិញ្ចឹមមាន់				១	ផ្កាយព្រឹក	មាន	ព្រៃឈរ
				ស៊ឹម សុភា	-	កសិដ្ឋានចិញ្ចឹមជ្រូក				១	រលួស	ត្រពាំងព្រះ	ព្រៃឈរ
				អុល ស៊ីថា	-	កសិដ្ឋានចិញ្ចឹមជ្រូក				១	រលួស	ត្រពាំងព្រះ	ព្រៃឈរ
				យុន ម៉េងឡុង	-	កសិដ្ឋានចិញ្ចឹមមាន់				១	ផ្កាយព្រឹក	មាន	ព្រៃឈរ
				សូ សុផាត	-	កសិដ្ឋានចិញ្ចឹមជ្រូក				១	ក្រសាំងពុល	មាន	ព្រៃឈរ
				ជា បញ្ញា	-	កសិដ្ឋានចិញ្ចឹមជ្រូក				១	អ្នកណ្តាល	ព្រែកក្របៅ	កងមាស
				សន ប៊ុនសុដ	-	កសិដ្ឋានចិញ្ចឹមមាន់				១	វាលធ្នង់	បុស្សខ្នុរ	ចំការលើ
				ខុវ ម៉េងអិម	-	កសិដ្ឋានចិញ្ចឹមជ្រូក				១	ដូនធី	បុស្សខ្នុរ	ចំការលើ
				ជូ សុភក្តិ	-	កសិដ្ឋានចិញ្ចឹមជ្រូក				១	ល្អាក	ស្រក	កំពង់សៀម
				ជូ សុភក្តិ	--	កសិដ្ឋានចិញ្ចឹមមាន់				១	ល្អាក	ស្រក	កំពង់សៀម
				ជូ សុភក្តិ	-	កសិដ្ឋានចិញ្ចឹមមាន់				១	ល្អាក	ស្រក	កំពង់សៀម
				ឡេង ណេរ៉ូ	-	កសិដ្ឋានចិញ្ចឹមជ្រូក				១	ល្អាក	ស្រក	កំពង់សៀម
				ត្រៃ សុភ័ព្វ	-	កសិដ្ឋានចិញ្ចឹមជ្រូក				១	ល្អាក	ស្រក	កំពង់សៀម
				ឆេង ប៉ុង	-	បូមទឹកស្រោចដំណាំ				១	ប៉ែប្រក់	សូភាស	ស្ទឹងត្រង់
				ជួន សារ៉ាត	-	កសិដ្ឋានចិញ្ចឹមមាន់				១	ក្រសាំងពុល	មៀន	ព្រៃឈរ
				ឡុង សិទ្ធី	-	កសិដ្ឋានចិញ្ចឹមមាន់				១	១០មករា	បុស្សខ្នុរ	ចំការលើ
		សហគ្រាស អគ្គិសនី សុហ៊ុន	០៥៧អ	-	ប៉ោ ប៊ុនថា	កសិដ្ឋានចិញ្ចឹមមាន់				១	ហាន់ជ័យ	ហាន់ជ័យ	កំពង់សៀម
				សុខ លីមហៀង	-	កសិដ្ឋានចិញ្ចឹមមាន់				១	ហាន់ជ័យ	ហាន់ជ័យ	កំពង់សៀម
				ខុវ រីៈ	-	កសិដ្ឋានចិញ្ចឹមមាន់				១	ហាន់ជ័យ	ហាន់ជ័យ	កំពង់សៀម
				-	ហ៊ុន ម៉េងលាង	រោងម៉ាស៊ីនកិនស្រូវ				១	ភូមិមាយ១	ព្រែកកក់	ស្ទឹងត្រង់
				កែវ មុនី	-	កសិដ្ឋានចិញ្ចឹមមាន់				១	ហាន់ជ័យ	ហាន់ជ័យ	កំពង់សៀម

				-	បាន រុក្ខា	កសិដ្ឋានចិញ្ចឹមជ្រូក				១	ហាន់ជ័យ	ហាន់ជ័យ	កំពង់សៀម	
				ខ្យល់ រ៉ែ:	-	ចំការម្រេច				១	ហាន់ជ័យ	ហាន់ជ័យ	កំពង់សៀម	
				ខ្យល់ រ៉ែ:	-	ស្រោចដំណាំម្រេច ធុរេន និងមៀនប៉ែលិន				១	ហាន់ជ័យ	ហាន់ជ័យ	កំពង់សៀម	
		ក្រុមហ៊ុនអគ្គិសនី លីម សុខុន	០៦០អ	ចេក សារី	-	រោងម៉ាស៊ីនកិនស្រូវ	-	-	-	១	អូរលើ	មេសរជ្រៃ	ស្ទឹងត្រង់	
		សហគ្រាស ឆាយ គីមហូរ	០៧៥អ	ហ៊ី លាងម៉េង	-	កសិដ្ឋានចិញ្ចឹមមាន់				១	ត្រពាំងល្អៅ	ជយោ	ចំការលើ	
				សូ ចាន់ថា	-	កសិដ្ឋានចិញ្ចឹមជ្រូក					១	បន្ទាយជ័យ	ស្តី	ចំការលើ
		ក្រុមហ៊ុនអគ្គិ សនី ព្រែកពោធិ៍	១៦០អ	-	អ៊ុម វិបុល	បូមទឹកធ្វើស្រែ	១	-	-	-	រកាទ្វារ	ព្រែក ពោធិ៍	ស្រីសន្ធរ	
		លោកស្រី សោម សុខាលីន	២៥៥អ	ភិន សុខន	-	កសិដ្ឋានចិញ្ចឹមត្រី	-	-	-	១	ទួលចាន់	ច្បារអំពៅ	បាធាយ	
				ហាម សុខា	-	កសិដ្ឋានចិញ្ចឹមត្រី	-	-	-	-	១	ទួលចាន់	ច្បារអំពៅ	បាធាយ
				ប៉ុល វិជ្ជា	-	បូមទឹកធ្វើស្រែ					១	ច្បារអំពៅ	ច្បារអំពៅ	បាធាយ
				ថោង វ៉ាត់	-	បូមទឹកធ្វើស្រែ					១	ច្បារអំពៅ	ច្បារអំពៅ	បាធាយ
				សែម ផល	-	បូមទឹកធ្វើស្រែ					១	ទួលចាន់	ច្បារអំពៅ	បាធាយ
				ព្រំ ជាសិនស្រែ	-	បូមទឹកធ្វើស្រែ					១	ទួលចាន់	ច្បារអំពៅ	បាធាយ
				ព្រំ ជាសិនស្រែ	-	បូមទឹកធ្វើស្រែ					១	ទួលចាន់	ច្បារអំពៅ	បាធាយ
				ម៉ាក់ ស្រីណាក់ រោងមាន់តូច	-	កសិដ្ឋានចិញ្ចឹមមាន់					១	ទួលចាន់	ច្បារអំពៅ	បាធាយ
				ម៉ាក់រោងមាន់ធំស្រី ណាក់	-	កសិដ្ឋានចិញ្ចឹមមាន់					១	ទួលចាន់	ច្បារអំពៅ	បាធាយ
				-	-	រ៉ែន ហៀម	បូមទឹកធ្វើស្រែ				១	ទួលចាន់	ច្បារអំពៅ	បាធាយ
				-	-	តា ស្រីឡូច	បូមទឹកធ្វើស្រែ				១	ទួលចាន់	ច្បារអំពៅ	បាធាយ
		លោកស្រី អេង កល្យាន	៣៥៦អ	-	ឈឹម សុចិត្រា	ស្រោចដំណាំធុរេន	-	-	-	១	ស្ទឹងសាខា ចាស់	អូរម្លូ	ស្ទឹងត្រង់	

				-	គីម វាសនា	កសិដ្ឋានចិញ្ចឹមគោ និងស្រោចដូង				១	អូរតាសេក	អូរម្លូ	ស្ទឹងត្រង់
				ហ្វី សុភា	-	ស្រោចដំណាំធុរេន និងកិនជ័រកៅស៊ូ				១	អូរប្រឡោះ	អូរម្លូ	ស្ទឹងត្រង់
		លោក ញ៉ែប សេង	៣៥៧អ	ឈាង យាវហ៊ុំ	-	បូមទឹកស្រោច ដំណាំធុរេន				១	ហុងប្រម៉ា	ដងក្តារ	ស្ទឹងត្រង់
				ហេង តុង	-	បូមទឹកស្រោច ដំណាំធុរេន				១	ហុងប្រម៉ា	ដងក្តារ	ស្ទឹងត្រង់
				តុង គីមឡុង	-	ស្រោចដំណាំធុរេន				១	ហុងប្រម៉ា	ដងក្តារ	ស្ទឹងត្រង់
				ហ្វី ប៉ោសាំង	-	ស្រោចដំណាំធុរេន				១	ហុងប្រម៉ា	ដងក្តារ	ស្ទឹងត្រង់
		សហគ្រាស ឌី ពិសិដ្ឋ	៣៦៩អ	យាង ស៊ីវមុយ	-	រោងចក្រកែច្នៃកៅស៊ូ	១				ព្រែកសង្កែ លិច	ពាមកោះ ស្នា	ស្ទឹងត្រង់
		លោក វ៉ាត់ ណារុណ	៣៩៤អ	ខូវ គីមឡុង	-	កសិដ្ឋានចិញ្ចឹមជ្រូកមាន់				១	តាម៉ៅ	ស្រែក	កំពង់សៀម
				អំ បូរ៉េម	-	កសិដ្ឋានចិញ្ចឹមជ្រូកមាន់				១	តាម៉ៅ	ស្រែក	កំពង់សៀម
				ដែ វិសិដ្ឋ	-	កសិដ្ឋានចិញ្ចឹមជ្រូកមាន់				១	ស្រែក	ស្រែក	កំពង់សៀម
				ហុង ពិសិដ្ឋ	-	កសិដ្ឋានចិញ្ចឹមជ្រូកមាន់				១	ស្រែក	ស្រែក	កំពង់សៀម
				យន ប្រុស	-	កសិកម្មចិញ្ចឹមជ្រូកមាន់	-	-	-	១	ស្រែក	ស្រែក	កំពង់សៀម
				-	នេត ចាន់ថា	កសិកម្មចិញ្ចឹមជ្រូកមាន់	-	-	-	១	ស្រែក	ស្រែក	កំពង់សៀម
				-	ហុង ពិសិដ្ឋ	កសិដ្ឋានចិញ្ចឹមជ្រូក	-	-	-	១	ស្រែក	ស្រែក	កំពង់សៀម
				-	អ៊ឹង ប៊ុនសុខ	កសិដ្ឋានចិញ្ចឹមជ្រូក	-	-	-	១	ស្រែក	ស្រែក	កំពង់សៀម
៤	កំពង់ឆ្នាំង	ក្រុមហ៊ុន ទី សុគន្ធី (ខេ.អេស.ធី) អេឡិកទ្រីស៊ីធី ខូអិលធីឌី	០៤១អ	ហ៊ុម សុខឡា	-	កសិដ្ឋានចិញ្ចឹមទាកា ប៉ា	-	-	-	១	ត្រពាំងក្របៅ	ខ្ពង់ពពក	ទឹកផុស
				យ៉ន ស្រីវត្តនា		កសិដ្ឋានចិញ្ចឹមជ្រូក				១	ជ្រៃស	ក្រាំងល្វា	សាមគ្គី មានជ័យ

	លោក អ៊ិន សុផា	១១៩អ	ពាញ គាលី	-	កសិដ្ឋានចិញ្ចឹមជ្រូក និងចិញ្ចឹមគោ	-	-	-	១	ត្រពាំងក្របៅ	ខ្ពង់ពពក	ទឹកផុស	
			សួន តាំងអូន	-	កសិដ្ឋានចិញ្ចឹមជ្រូក	-	-	-	១	ខ្វិតទួលឃ្នាំង	ក្បាលទឹក	ទឹកផុស	
	ក្រុមហ៊ុន អូ អេសរីអេ ត្រេឌីង	៣០០អ	កសិដ្ឋានជ្រូក ស៊ានសិត	-	កសិដ្ឋានចិញ្ចឹមជ្រូក	-	-	១	-	អូរោង	ជ្រៃបាក់	លោម្បើរ	
	សហគ្រាស អគ្គិសនី កែ វ៉ាន	៤១៥អ	ស៊ាន សេត	-	កសិដ្ឋានចិញ្ចឹមដូ កសាច់	-	-	១	-	ថ្នកឫស្សី	សេដ្ឋី	សាមគ្គី មានជ័យ	
			ជួង ភីណា	-	កសិដ្ឋានចិញ្ចឹមជ្រូក	-	-	-	១	ទួលពង្រ	ស្វាយ	សាមគ្គី មានជ័យ	
			គឹម ឡាយគៀង	-	កសិដ្ឋានចិញ្ចឹមមាន់ សាច់	-	-	-	១	ធ្លករៀន	ធ្លករៀន	សាមគ្គី មានជ័យ	
			ជា វ៉ានី	-	កសិដ្ឋានចិញ្ចឹមជ្រូក	-	-	-	១	ធ្លករៀន	ធ្លករៀន	សាមគ្គី មានជ័យ	
			ជា វ៉ានី	-	កសិដ្ឋានចិញ្ចឹមមាន់	-	-	-	១	ធ្លករៀន	ធ្លករៀន	សាមគ្គី មានជ័យ	
			ជា វ៉ានី	-	កសិដ្ឋានចិញ្ចឹមមាន់ សាច់	-	-	-	១	ត្បែងខ្ពស់	ធ្លករៀន	សាមគ្គី មានជ័យ	
			កិសិដ្ឋានជ្រូក CP K48	-	កសិដ្ឋានចិញ្ចឹមជ្រូក	១	-	-	-	ថ្នកឫស្សី	សេដ្ឋី	សាមគ្គី មានជ័យ	
			ម៉ាស៊ីនកិនស្រូវ IVM	-	រោងចក្រកិនស្រូវ និង កែច្នៃអង្ករ	១	-	-	-	-	ផ្សារត្រាច	លង្វែក	កំពង់ ត្រឡាច
			ម៉ាស៊ីនកិនស្រូវ IVM 2	-	រោងចក្រកិនស្រូវ និង កែច្នៃអង្ករ	១	-	-	-	-	ផ្សារត្រាច	លង្វែក	កំពង់ ត្រឡាច
			ម៉ាស៊ីនកិនស្រូវ IRM	-	រោងចក្រកិនស្រូវ និង កែច្នៃអង្ករ	១	-	-	-	-	ផ្សារត្រាច	លង្វែក	កំពង់ ត្រឡាច

				ស៊ាន សិត	-	កសិដ្ឋានចិញ្ចឹមជ្រូក				១	ថ្នាក់បឋម	សេដ្ឋី	សាមគ្គី មានជ័យ
៥	កំពង់ស្ពឺ	សហគ្រាស ឧដុង្គ ដៅរ៉ែ សីបផ្លាយ *	០៧៦អ	ម៉ែន ធំ	-	កសិដ្ឋានចិញ្ចឹមមាន់	-	-	-	១	ចំពារ	មនោរម្យ	ថ្មង
				ឡេង ម៉ែងហួត	-	កសិដ្ឋានចិញ្ចឹមមាន់	-	-	-	១	ចំពារ	មនោរម្យ	ថ្មង
				ឡាង ឡេង	-	កសិដ្ឋានចិញ្ចឹមមាន់	-	-	-	១	ចំពារ	មនោរម្យ	ថ្មង
				សាត គីម	-	កសិដ្ឋានចិញ្ចឹមមាន់	-	-	-	១	ចំពារ	មនោរម្យ	ថ្មង
				លី រី	-	កសិដ្ឋានចិញ្ចឹមមាន់	-	-	-	១	មនោរម្យ	មនោរម្យ	ថ្មង
				ឡេង ទៀងហុង	-	កសិដ្ឋានចិញ្ចឹមមាន់	-	-	-	១	មនោរម្យ	មនោរម្យ	ថ្មង
				ហៀង ហុន	-	កសិដ្ឋានចិញ្ចឹមមាន់	-	-	-	១	ចំពារ	មនោរម្យ	ថ្មង
				ជា វ៉ានី ២	-	កសិដ្ឋានចិញ្ចឹមមាន់ ៣ង				១	អង្កែង	ព្រះស្រែ	ឧដុង្គ
				ចាន់ គឹមវិទ្ធី	-	រោងចក្រផលិតចំណី សត្វ	១				ក្បាលអូរ	ព្រះស្រែ	ឧដុង្គ
				សុខ ភីរម្យ	-	កសិដ្ឋានចិញ្ចឹមជ្រូក				១	តាជាល	ព្រះស្រែ	ឧដុង្គ
				មុំ ឡេង	-	កសិដ្ឋានចិញ្ចឹមជ្រូក				១	តាជាល	ព្រះស្រែ	ឧដុង្គ
				ទៀ ហេងអេង	-	កសិដ្ឋានចិញ្ចឹមជ្រូក				១	តាជាល	ព្រះស្រែ	ឧដុង្គ
				ព្រំ សំណាង	-	កសិដ្ឋានចិញ្ចឹមជ្រូក សាច់				១	ក្បាលអូរ	ព្រះស្រែ	ឧដុង្គ
				ឡា កក់យៀង	-	កសិដ្ឋានចិញ្ចឹមមាន់				១	ស្តុកក្រោល	វាលពង	ឧដុង្គ
	សហគ្រាស អគ្គិសនី ពេជ្រ និល អិល អេស ខេ	០៨២អ	ជុំ ចន	-	កសិដ្ឋានចិញ្ចឹមមាន់	-	-	-	១	ទី៥	ត្រែងត្រយឹង	ភ្នំស្រួច	
			ជុំ ចន	-	កសិដ្ឋានចិញ្ចឹមមាន់	-	-	-	១	អូរឃ្លៃ	ចំបក់	ភ្នំស្រួច	
			ចាប ប៊ុនហាយ	-	កសិដ្ឋានចិញ្ចឹមជ្រូក	-	-	-	១	ស្បែកក្រោល	ត្រែងត្រយឹង	ភ្នំស្រួច	
			ហូរ ស៊ីស្សិន ហ៊ុដ ថេស្ត ឯ(ទី២)ក.	-	កែច្នៃដំណាប់ស្វាយ	-	-	-	១	ទី១	ត្រែងត្រយឹង	ភ្នំស្រួច	

			គិរីវ័យ ហ្វូដ ប្រដាក់សិន (ខេអេហ្វកី)	-	រោងចក្រផលិតដំណាប់ស្វាយ	១				ប្រសព្វជុំ	ត្រែងត្រយឹង	ភ្នំស្រួច
			ហូរ ស៊ីស្សិន ហ្វូដ ថេស្ត	-	រោងចក្រផលិតដំណាប់ស្វាយ	១				ទី១	ត្រែងត្រយឹង	ភ្នំស្រួច
			កសិដ្ឋានចិញ្ចឹមមាន់ ទី៤	-	កសិដ្ឋានចិញ្ចឹមមាន់				១	ទី១	ត្រែងត្រយឹង	ភ្នំស្រួច
			កសិដ្ឋានចិញ្ចឹមមាន់ ទី២	-	កសិដ្ឋានចិញ្ចឹមមាន់				១	ទី១	ត្រែងត្រយឹង	ភ្នំស្រួច
			កសិដ្ឋានចិញ្ចឹមមាន់ ទី១	-	កសិដ្ឋានចិញ្ចឹមមាន់				១	ទី៦	យាយម៉ៅ	ភ្នំស្រួច
			កសិដ្ឋានចិញ្ចឹមជ្រូក កងមាស	-	កសិដ្ឋានចិញ្ចឹមជ្រូក				១	កងមាស	យាយម៉ៅ	ភ្នំស្រួច
			កសិដ្ឋានចិញ្ចឹមជ្រូក KM100	-	កសិដ្ឋានចិញ្ចឹមជ្រូក				១	ទី៦	យាយម៉ៅ	ភ្នំស្រួច
			កសិដ្ឋានចិញ្ចឹមជ្រូក KM91	-	កសិដ្ឋានចិញ្ចឹមជ្រូក	១				ទី៤	ត្រែងត្រយឹង	ភ្នំស្រួច
			កសិដ្ឋានចិញ្ចឹមជ្រូក KM85	-	កសិដ្ឋានចិញ្ចឹមជ្រូក និងមាន់	១				ទី១	ត្រែងត្រយឹង	ភ្នំស្រួច
			តាំង សុខជា	-	រោងចក្រផលិតដំណាប់ស្វាយ				១	ទី៣	យាយម៉ៅ	ភ្នំស្រួច
			សៀម សុវណ្ណទី២	-	កសិដ្ឋានចិញ្ចឹមមាន់ សាច់				១	ទី៦	ត្រែងត្រយឹង	ភ្នំស្រួច
			លៀក លីដូ	-	កសិដ្ឋានចិញ្ចឹមមាន់ សាច់				១	ទី៦	ត្រែងត្រយឹង	ភ្នំស្រួច
			ហ៊ុន លន់	-	កសិដ្ឋានចិញ្ចឹមជ្រូក				១	ទី៥	ត្រែងត្រយឹង	ភ្នំស្រួច

			កសិដ្ឋានចិញ្ចឹមជ្រូក KM88	-	កសិដ្ឋានចិញ្ចឹមជ្រូក				១	ស្បែកព្រាល	ត្រែងត្រយឹង	ភ្នំស្រួច	
		ក្រុមហ៊ុន លីមីត ម៉ូរ ខូអិលធីឌី	០៩៩អ	យន់ សុផាត	-	រោងចក្រផលិតជី កសិកម្ម	១	-	-	-	តាឡាក់	ក្សេមក្សាន្ត	ឧដុង្គ
				ក្នុង ប៊ុនហ្គុត	-	កសិដ្ឋានចិញ្ចឹមមាន់	-	-	-	១	ត្រពាំងកន្សែង	ក្សេមក្សាន្ត	ឧដុង្គ
				ជួន ជន	-	កសិដ្ឋានចិញ្ចឹមមាន់	-	-	-	១	កាកាប	ក្សេមក្សាន្ត	ឧដុង្គ
				ផេង ភាព	-	កសិដ្ឋានចិញ្ចឹមមាន់				១	ចន្ទសែន	ចាន់សែន	ឧដុង្គ
				ថាវ សុវណ្ណរី	-	កសិដ្ឋានចិញ្ចឹមមាន់				១	ចន្ទសែន	ចាន់សែន	ឧដុង្គ
				ជិន ជៃ	-	កសិដ្ឋានចិញ្ចឹមមាន់				១	ចន្ទសែន	ចាន់សែន	ឧដុង្គ
				កិន ផានិត	-	កសិដ្ឋានចិញ្ចឹមមាន់				១	អំពិលទឹក	ចាន់សែន	ឧដុង្គ
				ឆាយ ស្នាក់	-	កសិដ្ឋានចិញ្ចឹមមាន់				១	អំពិលទឹក	ចាន់សែន	ឧដុង្គ
				អ៊ុច ស្តុក	-	កសិដ្ឋានចិញ្ចឹមមាន់				១	ត្រពាំងកន្សែង	ក្សេមក្សាន្ត	ឧដុង្គ
				ឡើង ស្បើង	-	កសិដ្ឋានចិញ្ចឹមមាន់				១	ព្រៃជង្រុក	មានជ័យ	ឧដុង្គ
				ឡើង ស្បើង	-	កសិដ្ឋានចិញ្ចឹមជ្រូក				១	កណ្តាល	មានជ័យ	ឧដុង្គ
				ភាច មាស	-	កសិដ្ឋានចិញ្ចឹមមាន់				១	កណ្តាល	មានជ័យ	ឧដុង្គ
				សុក សីហា	-	កសិដ្ឋានចិញ្ចឹមមាន់				១	អំពិលទឹក	ចាន់សែន	ឧដុង្គ
				សុក សីហា	-	កសិដ្ឋានចិញ្ចឹមមាន់				១	អំពិលទឹក	ចាន់សែន	ឧដុង្គ
				អុន ដា	-	កសិដ្ឋានចិញ្ចឹមមាន់				១	ត្រពាំងអន្ទង់	ចាន់សែន	ឧដុង្គ
				ម៉ាំង គឹមហុង	-	កសិដ្ឋានចិញ្ចឹមមាន់				១	ត្រាចទង	ចាន់សែន	ឧដុង្គ
				ណា សុខឆាយ	-	កសិដ្ឋានចិញ្ចឹមមាន់				១	ចន្ទសែន	ចាន់សែន	ឧដុង្គ
				អ៊ឹង គឹមម៉េង	-	កសិដ្ឋានចិញ្ចឹមមាន់				១	ត្រពាំងគោ	ចាន់សែន	ឧដុង្គ
				លី ឆេងឡុង	-	កសិដ្ឋានចិញ្ចឹមជ្រូក				១	ស្តុកគោល ចាស់	ចាន់សែន	ឧដុង្គ
				យឹម សិទ្ធិ	-	កសិដ្ឋានចិញ្ចឹមជ្រូក				១	ត្រពាំងក្រសាំង	ក្សេមក្សាន្ត	ឧដុង្គ

			សហគ្រាសព្រឹទ្ធិៈ ខបភើវេសិន	-	រោងម៉ាស៊ីនកិនស្រូវ	១				បាត់ដំបង	ក្សេមក្សាន្ត	ឧដុង្គ	
			ជៀម លុយ	-	កសិដ្ឋានចិញ្ចឹមមាន់				១	តាឡាក់	ក្សេមក្សាន្ត	ឧដុង្គ	
			មុត ប៉េងសុង	-	កសិដ្ឋានចិញ្ចឹមជ្រូក				១	ស្តុកតោលចាស់	ចាន់សែន	ឧដុង្គ	
			ម៉ាង គឹមហុង	-	កសិដ្ឋានចិញ្ចឹមមាន់				១	ត្រពាំងក្រឡូង	ក្សេមក្សាន្ត	ឧដុង្គ	
			ស្រស់ ស្រីន	-	កសិដ្ឋានចិញ្ចឹមជ្រូក				១	ព្រៃជង្រុក	មានជ័យ	ឧដុង្គ	
			ចាន់ សារីន	-	កសិដ្ឋានចិញ្ចឹមជ្រូក				១	តាឡាក់	ក្សេមក្សាន្ត	ឧដុង្គ	
			សាំង រដ្ឋា	-	កសិដ្ឋានចិញ្ចឹមជ្រូក				១	ត្រពាំងអន្លង់	ចាន់សែន	ឧដុង្គ	
			ខាត់ សុខជា	-	កសិដ្ឋានចិញ្ចឹមជ្រូក				១	កណ្តាល	មានជ័យ	ឧដុង្គ	
			សំរិទ្ធ រដ្ឋា	-	កសិដ្ឋានចិញ្ចឹមមាន់				១	អំពិលទឹក	ចាន់សែន	ឧដុង្គ	
		ក្រុមហ៊ុន គូវ ឈិនសេង ខុអិលជីឌី *	១០១អ	យឹម សត្យា	-	កសិដ្ឋានចិញ្ចឹមជ្រូក	-	-	-	១	ត្រពាំងឈូក	ពោធិ៍អង្រៀង	បសេដ្ឋ
			ងារ ប៊ុន	-	កសិដ្ឋានចិញ្ចឹមជ្រូក	-	-	-	១	ត្រពាំងរំដេញ	និទាន	បសេដ្ឋ	
			ហោ ហ៊ុយ	-	កសិដ្ឋានចិញ្ចឹមជ្រូក	-	-	-	១	នាយណ៍	និទាន	បសេដ្ឋ	
			ពេជ ណារី	-	កសិដ្ឋានចិញ្ចឹមជ្រូក	-	-	-	១	ក្រញូង	ពោធិ៍អង្រៀង	បសេដ្ឋ	
			មិន គឹមសាន្ត	-	កសិដ្ឋានចិញ្ចឹមជ្រូក				១	ពង្រ	ព្រៃវិហារ	គងពិសី	
			វង ម៉ីន	-	កសិដ្ឋានចិញ្ចឹមជ្រូក				១	តាមូច	ស្នំក្រពើ	គងពិសី	
			វង ម៉ីន	-	កសិដ្ឋានចិញ្ចឹមមាន់				១	តាមូច	ស្នំក្រពើ	គងពិសី	
			វៃ សុគឿន	-	កសិដ្ឋានចិញ្ចឹមជ្រូក				១	បាំងណា	ជង្រុក	គងពិសី	
			ឈិន សៀករី	-	កសិដ្ឋានចិញ្ចឹមជ្រូក				១	ក្របីត្រាំ	ជង្រុក	គងពិសី	
			ឈិន គឹមឈៀង	-	កសិដ្ឋានចិញ្ចឹមជ្រូក				១	អង្គខាយ	ព្រៃវិហារ	គងពិសី	
			ឈិន គឹមឈៀង	-	កសិដ្ឋានចិញ្ចឹមជ្រូក				១	ត្រពាំងជ្រៃ	ព្រៃវិហារ	គងពិសី	
			អូន ង៉ែត	-	កសិដ្ឋានចិញ្ចឹមជ្រូក				១	ព្រៃកែស	ព្រៃវិហារ	គងពិសី	
			ហួន ស្រីទូច	-	កសិដ្ឋានចិញ្ចឹមជ្រូក				១	ត្រពាំងជ្រៃ	ព្រៃវិហារ	គងពិសី	
			ឈិន សុធាវិទូ	-	កសិដ្ឋានចិញ្ចឹមជ្រូក				១	ព្រៃស្មាច់	ព្រៃវិហារ	គងពិសី	
		ឡេង ស្រីម៉ុម	-	កសិដ្ឋានចិញ្ចឹមជ្រូក				១	ត្រពាំងមាន	ស្នំក្រពើ	គងពិសី		

			ធុក ឌី	-	កសិដ្ឋានចិញ្ចឹមជ្រូក				១	ពោធិ៍វត្ត	និទាន	បសេដ្ឋ
			ពេជ ណារី	-	កសិដ្ឋានចិញ្ចឹមជ្រូក				១	សំរោងពងទឹក	ការីមានជ័យ	បសេដ្ឋ
			ពេជ ផល្លា	-	កសិដ្ឋានចិញ្ចឹមជ្រូក				១	កណ្តាល	ពោធិ៍អង្រៀង	បសេដ្ឋ
			អ៊ុង ស៊ីថា	-	កសិដ្ឋានចិញ្ចឹមជ្រូក				១	កណ្តាល	ពោធិ៍អង្រៀង	បសេដ្ឋ
			ងាវ ប៊ុន	-	កសិដ្ឋានចិញ្ចឹមជ្រូក				១	ត្រពាំងរំដេញ	និទាន	បសេដ្ឋ
			ហោ ហ៊ុយ	-	កសិដ្ឋានចិញ្ចឹមជ្រូក				១	នរាយណ៍	និទាន	បសេដ្ឋ
			គី ហៀក	-	កសិដ្ឋានចិញ្ចឹមជ្រូក				១	នរាយណ៍	ពោធិ៍អង្រៀង	បសេដ្ឋ
			ផាប់ ម៉ៅ	-	កសិដ្ឋានចិញ្ចឹមមាន់				១	ព្រៃតាកែម	ពោធិ៍អង្រៀង	បសេដ្ឋ
			ទៀង រឿន	-	កសិដ្ឋានចិញ្ចឹមជ្រូក				១	ឃ្មុំចាស់	ពោធិ៍ចំរើន	បសេដ្ឋ
			ប៉ា សុយីម	-	កសិដ្ឋានចិញ្ចឹមមាន់				១	ត្រកៀត	ពោធិ៍អង្រៀង	បសេដ្ឋ
			ហោ ហ៊ុយសៀង	-	កសិដ្ឋានចិញ្ចឹមជ្រូក				១	ពោធិ៍វត្ត	និទាន	បសេដ្ឋ
			យិន សូភី	-	កសិដ្ឋានចិញ្ចឹមមាន់				១	ត្រពាំងកៀត	ពោធិ៍អង្រៀង	បសេដ្ឋ
			ជា សៀកហុក	-	កសិដ្ឋានចិញ្ចឹមជ្រូក				១	ត្រពាំងរំដេញ	និទាន	បសេដ្ឋ
			នួន ស្រីមុំ	-	កសិដ្ឋានចិញ្ចឹមមាន់				១	ត្រពាំងរំដេញ	និទាន	បសេដ្ឋ
			មួង ចិន្តា	-	កសិដ្ឋានចិញ្ចឹមជ្រូក				១	ក្រញូង	ពោធិ៍អង្រៀង	បសេដ្ឋ
			ជី មុយ	-	កសិដ្ឋានចិញ្ចឹមមាន់				១	ត្រពាំងរំដេញ	និទាន	បសេដ្ឋ
			ទួន ប៊ុនថន	-	កសិដ្ឋានចិញ្ចឹមមាន់				១	ព្រៃស្រួល	ពោធិ៍អង្រៀង	បសេដ្ឋ
			សយ នុត	-	កសិដ្ឋានចិញ្ចឹមមាន់				១	កណ្តាល	ពោធិ៍អង្រៀង	បសេដ្ឋ
			ឈឹង សុង	-	កសិដ្ឋានចិញ្ចឹមជ្រូក				១	ពោធិ៍វត្ត	និទាន	បសេដ្ឋ
			ឈឹង សុង	-	កសិដ្ឋានចិញ្ចឹមជ្រូក				១	ដីក្រហម	និទាន	បសេដ្ឋ
			ហោ ហួយ	-	កសិដ្ឋានចិញ្ចឹមជ្រូក				១	ត្រពាំងកៀត	ពោធិ៍អង្រៀង	បសេដ្ឋ
			ហោ គឹមហាប់	-	កសិដ្ឋានចិញ្ចឹមមាន់				១	ត្រពាំងកៀត	ពោធិ៍អង្រៀង	បសេដ្ឋ
			ទ្រី ង៉ែត	-	កសិដ្ឋានចិញ្ចឹមជ្រូក				១	ព្រៃស្រួល	ពោធិ៍អង្រៀង	បសេដ្ឋ
			មាស ខេន	-	កសិដ្ឋានចិញ្ចឹមជ្រូក				១	ត្រពាំងកក់	ពោធិ៍អង្រៀង	បសេដ្ឋ
			ឡុញ សុភា	-	កសិដ្ឋានចិញ្ចឹមជ្រូក				១	ក្រញូង	ពោធិ៍អង្រៀង	បសេដ្ឋ

			ជួ កប	-	កសិដ្ឋានចិញ្ចឹមមាន់				១	ព្រៃតាកែម	ពោធិ៍អង្រែង	បសេដ្ឋ
			ងៃត ចាន់សៀក	-	កសិដ្ឋានចិញ្ចឹមជ្រូក				១	អង្គក្តី	ទួលអំពិល	បសេដ្ឋ
			សាន រិន	-	កសិដ្ឋានចិញ្ចឹមមាន់				១	ក្រសាំងតាកង់	និទាន	បសេដ្ឋ
			ងួន ឈូ	-	កសិដ្ឋានចិញ្ចឹមជ្រូក				១	ការយៀវ	ជង្រុក	គងពិសី
			ហេង ខន	-	កសិដ្ឋានចិញ្ចឹមមាន់				១	ត្រពាំងឈូក	ពោធិ៍អង្រែង	បសេដ្ឋ
			ហោ គឹមហាប់	-	កសិដ្ឋានចិញ្ចឹមជ្រូក				១	សេរីអណ្តែត	និទាន	បសេដ្ឋ
	លោក ម៉ែន គន្ធា	១៣៦អ	យូ មានហេង	-	ចិញ្ចឹមជ្រូកពូជ				១	តាយ៉ុង	ដំបូករូង	ភ្នំស្រួច
			មាស សុខហេង	-	ចិញ្ចឹមមាន់សាច់				១	សំបូរ	ដំបូករូង	ភ្នំស្រួច
			ចាន់ យុទ្ធា	-	ចិញ្ចឹមជ្រូកសាច់				១	ដំណាក់ត្រាច	ដំបូករូង	ភ្នំស្រួច
			ចាន់ យុទ្ធា	-	ចិញ្ចឹមជ្រូកសាច់				១	ដំណាក់ត្រាច	ដំបូករូង	ភ្នំស្រួច
			ស លីស៊ុន	-	ចិញ្ចឹមជ្រូកមេ				១	ប្រាប់ក្រសាំង	ជាំសង្កែរ	ភ្នំស្រួច
			សៀង ឡឿន	-	ចិញ្ចឹមជ្រូកសាច់				១	ប្រាប់ក្រសាំង	ជាំសង្កែរ	ភ្នំស្រួច
			អៀង ស៊ុនលី	-	បូមទឹកស្រោចចំការដូង				១	កុមារពេទ្យ	អូរ	ភ្នំស្រួច
			ក្រុមហ៊ុន CP Cambodia Co., Ltd	-	កសិដ្ឋានចិញ្ចឹមជ្រូកពូជ	១				ក្រាំងសៅ	ដំបូករូង	ភ្នំស្រួច
			សំ សុខន	-	ចិញ្ចឹមមាន់សាច់				១	សំបូរ	ដំបូករូង	ភ្នំស្រួច
			-	ហូ បុប្ផា	ចិញ្ចឹមមាន់សាច់				១	ព្រៃឫស្សី	ជាំសង្កែរ	ភ្នំស្រួច
			-	ជា សំអឿន	កសិដ្ឋានចិញ្ចឹមជ្រូកពូជ				១	តាយ៉ុង	ដំបូករូង	ភ្នំស្រួច
	ក្រុមហ៊ុន ម៉ែង សុខឡេង ខន ស្រាក់សិន និង អេឡិកទ្រិក ខុអិល ជីឌី *	១៣៧អ	ណាន ស៊ីនួន	-	កសិដ្ឋានចិញ្ចឹមមាន់	-	-	-	១	ទួលសំបូរ	ដំណាក់រាំង	ឧដុង្គ
			ណាន ស៊ីនួន	-	កសិដ្ឋានចិញ្ចឹមជ្រូក	-	-	-	១	ទួលសំបូរ	ដំណាក់រាំង	ឧដុង្គ
			សួង សុខន	-	កសិដ្ឋានចិញ្ចឹមមាន់	-	-	-	១	ចាអោក	ភ្នំតូច	ឧដុង្គ
		១៥៥អ	ហ៊ុន គឹមនល់1	-	កសិដ្ឋានចិញ្ចឹមជ្រូក	-	-	-	១	ស្តុក	ដំណាក់រាំង	ឧដុង្គ

សហគ្រាស អភិវឌ្ឍន៍ អគ្គិសនី សំរិទ្ធកីរី	លី ម៉ែ	-	កសិដ្ឋានចិញ្ចឹមមាន់	-	-	-	១	ត្រពាំងធំ	យុទ្ធសាមគ្គី	សាមគ្គី មុន្នីជ័យ
	-	អ៊ិន ណារិទ្ធ	កសិដ្ឋានចិញ្ចឹមមាន់	-	-	១	-	ត្រពាំងធំ	យុទ្ធសាមគ្គី	សាមគ្គី មុន្នីជ័យ
	ធន់ សំណាន	-	កសិដ្ឋានចិញ្ចឹមមាន់	-	-	១	-	ត្រពាំងធំ	យុទ្ធសាមគ្គី	សាមគ្គី មុន្នីជ័យ
	ស្រេង ម៉ែន	-	កសិដ្ឋានចិញ្ចឹមជ្រូក	-	-	-	១	ត្រពាំងស្មាច់	ដំណាក់រាំង	សាមគ្គី មុន្នីជ័យ
	-	ធីង រ៉ុម	កសិដ្ឋានចិញ្ចឹមមាន់	-	-	១	-	ត្រពាំងធំ	យុទ្ធសាមគ្គី	សាមគ្គី មុន្នីជ័យ
	ឡាយ សំណាង	-	កសិដ្ឋានចិញ្ចឹមមាន់				១	ព្រៃទាន់	ចាន់សែន	ឧដុង្គ
	ឡេង ជានី	-	កសិដ្ឋានចិញ្ចឹមមាន់				១	ព្រៃទាន់	ចាន់សែន	ឧដុង្គ
	ម៉ុន រឿន	-	កសិដ្ឋានចិញ្ចឹមមាន់				១	ព្រៃទាន់	ចាន់សែន	ឧដុង្គ
	ហួន ហួត	-	កសិដ្ឋានចិញ្ចឹមមាន់					ព្រៃទាន់	ចាន់សែន	ឧដុង្គ
	ហ្ស៊ិន តុងហាក់	-	កសិដ្ឋានចិញ្ចឹមមាន់				១	ព្រៃទាន់	ចាន់សែន	ឧដុង្គ
	ហ្គុវ អៀងលី	-	កសិដ្ឋានចិញ្ចឹមមាន់				១	ព្រៃទាន់	ចាន់សែន	ឧដុង្គ
	ស៊ិន ក្នុង	-	កសិដ្ឋានចិញ្ចឹមមាន់				១	ជ្រៃក្រាំងខ្នុរ	ដំណាក់រាំង	ឧដុង្គ
	ជា ម៉េងហួត	-	កសិដ្ឋានចិញ្ចឹមមាន់				១	ចំបកន្ទ	ដំណាក់រាំង	ឧដុង្គ
	ហួន ហាំង	-	កសិដ្ឋានចិញ្ចឹមជ្រូក				១	ស្តុក	ដំណាក់រាំង	ឧដុង្គ
	ម៉ុន រឿន (៣)	-	កសិដ្ឋានចិញ្ចឹមមាន់				១	ស្តុក	ដំណាក់រាំង	ឧដុង្គ
	ឈួន ប៊ុនញ៉ៅ	-	កសិដ្ឋានចិញ្ចឹមមាន់				១	កាហុន	ខ្នងក្រាំង	សំរោងទង
	មេស ជូ	-	កសិដ្ឋានចិញ្ចឹមមាន់				១	ព្រៃក្រសាំង	ព្រៃទាន់	ឧដុង្គ
	ប៉ាត់ ផេង	-	កសិដ្ឋានចិញ្ចឹមមាន់				១	ត្រពាំងមាន	ក្រាំងចេក	ឧដុង្គ
	សម្បត្តិ ឈុន ហៀង	-	កសិដ្ឋានចិញ្ចឹមជ្រូក				១	យស់ដោរ	ជើងរាស់	ឧដុង្គ
	ទី និមុល	-	កសិដ្ឋានចិញ្ចឹមមាន់				១	យស់ដោរ	ជើងរាស់	ឧដុង្គ

				កាន់ នីម	-	កសិដ្ឋានចិញ្ចឹមជ្រូក			១		ក្រាំងអាវីយ័	ពាំងល្វា	ឧដុង្គ
				ជឿង ស៊ីថាA	-	កសិដ្ឋានចិញ្ចឹមជ្រូក			១		ច្រកពពួល	ក្រាំងចេក	ឧដុង្គ
				ជា យូហ្គត	-	កសិដ្ឋានចិញ្ចឹមមាន់			១		ចេក	ជើងរាស់	ឧដុង្គ
				កូន ប៊ុនហៀង	-	កសិដ្ឋានចិញ្ចឹមមាន់			១		ត្រពាំងអំពិល	ចាន់សែន	ឧដុង្គ
				ជាង គឹមឡាយ	-	កសិដ្ឋានចិញ្ចឹមមាន់			១		ព្រៃទាន់	ចាន់សែន	ឧដុង្គ
				រ៉ែន រី	-	កសិដ្ឋានចិញ្ចឹមមាន់			១		សារ៉ាម	ពាំងល្វា	ឧដុង្គ
				ជាង មួយនី	-	កសិដ្ឋានចិញ្ចឹមជ្រូក			១		ព្រៃទាន់	ចាន់សែន	ឧដុង្គ
				ជា ប៊ុនថៃ១	-	កសិដ្ឋានចិញ្ចឹមជ្រូក			១		តាំងតាឡាត់	ញាយ	សំរោងទង
				ជា ប៊ុនថៃ	-	កសិដ្ឋានចិញ្ចឹមជ្រូក			១		តាំងតាឡាត់	ញាយ	សំរោងទង
				ខេន ពៀនA	-	កសិដ្ឋានចិញ្ចឹមមាន់			១		ព្រៃទាន់	ចាន់សែន	ឧដុង្គ
				ខេន ពៀន១	-	កសិដ្ឋានចិញ្ចឹមមាន់			១		ស្តុក	ដំណាក់រាំង	ឧដុង្គ
				ហូរ វ៉ៃ	-	កសិដ្ឋានចិញ្ចឹមជ្រូក			១		ស្តុក	ដំណាក់រាំង	ឧដុង្គ
				លី គឹមថា	-	កសិដ្ឋានចិញ្ចឹមមាន់			១		ស្តុក	ដំណាក់រាំង	ឧដុង្គ
				ខៀប ហួន	-	កសិដ្ឋានចិញ្ចឹមមាន់			១		ព្រៃទាន់	ចាន់សែន	ឧដុង្គ
				ចឹក ចក់A	-	កសិដ្ឋានចិញ្ចឹមមាន់			១		ចេក	ជើងរាស់	ឧដុង្គ
				ចឹក ចក់B	-	កសិដ្ឋានចិញ្ចឹមមាន់			១		ចេក	ជើងរាស់	ឧដុង្គ
				ចឹក ចក់C	-	កសិដ្ឋានចិញ្ចឹមមាន់			១		ចេក	ជើងរាស់	ឧដុង្គ
				ហេង ប៉េងអៀង	-	កសិដ្ឋានចិញ្ចឹមជ្រូក			១		តាំងតាឡាត់	ញាយ	សំរោងទង
				រ៉ែនជុំ ដារ៉ន	-	កសិដ្ឋានចិញ្ចឹមជ្រូក			១		ព្រៃជុំ	យុទ្ធសាមគ្គី	ឧដុង្គ
				រ៉ូ ប៊ុនឡុង	-	កសិដ្ឋានចិញ្ចឹមមាន់			១		ត្រពាំងខ្នា	យុទ្ធសាមគ្គី	ឧដុង្គ
				-	ខាត់ រ៉េម	កសិដ្ឋានចិញ្ចឹមមាន់			១		មេងស្លាប	មានជ័យ	ឧដុង្គ
				ហេង ប៉េងអៀង	-	កសិដ្ឋានចិញ្ចឹមជ្រូក			១		ព្រៃនរា	ញាយ	សំរោងទង
				ឈា សៀក	-	កសិដ្ឋានចិញ្ចឹមជ្រូក			១		តាំងតាឡាត់	ញាយ	សំរោងទង
				កូរ ប៊ុនឆាយ	-	កសិដ្ឋានចិញ្ចឹមជ្រូក			១		ស្តុក	ដំណាក់រាំង	ឧដុង្គ
		២២៤អ		រឿន ការៈ	-	កសិដ្ឋានចិញ្ចឹមកូនមាន់			១		ទួលខ្ពស់	វាល	គងពិសី

	ក្រុមហ៊ុន សុខា អេឡិកទ្រីស៊ីធី *		ឈិន ឈិន	-	កសិដ្ឋានចិញ្ចឹមជ្រូក	១				អង្គក្រសាំង	ជង្រុក	គងពិសី
			អៀង ចិន្តា	-	កសិដ្ឋានចិញ្ចឹមជ្រូក	១				ស្រង់	ស្រង់	គងពិសី
			យាង ឡុង	-	កសិដ្ឋានចិញ្ចឹមជ្រូក	១				អង្គរមាស	ជង្រុក	គងពិសី
			អ៊ុត ចាន់ដា	-	កសិដ្ឋានចិញ្ចឹមមាន់	១				វាលវង់	សែនដី	សំរោងទង
			យុយ អូន	-	កសិដ្ឋានចិញ្ចឹមមាន់	១				ថ្ងៃ	ត្រពាំងគង	សំរោងទង
			ស៊ុន គឹមឡេង	-	កសិដ្ឋានចិញ្ចឹមមាន់	១				រឹងពឹង	សុះ	សំរោងទង
	ក្រុមហ៊ុន អគ្គិសនី ព្រៃវែង	២៣៧អ	ហេង សាយ		កសិដ្ឋានចិញ្ចឹមមាន់	១				ព្រៃមៀត	ព្រៃវែង	ភ្នំស្រួច
			ក្រុមហ៊ុន ហូណាន ហាយ (ខេមបូឌា) អេហ្វិសិនស៊ី អេហ្វិ ខលឈ័រ សាយអិនស៍ ថេកណឡូជីផាក	-	រោងចក្រដំណាប់ ស្វាយ	១				ដក់ពរ	ក្រាំងដីវ៉ាយ	ភ្នំស្រួច
			ក្រុមហ៊ុន ខេមហ៊ុល ហ្វូដ (ខេមបូឌា)	-	រោងចក្រដំណាប់ ស្វាយ	១				ដក់ពរ	ក្រាំងដីវ៉ាយ	ភ្នំស្រួច
			ជុំ ចន	-	កសិដ្ឋានចិញ្ចឹមជ្រូក	១				ត្រពាំងប្រិយ	ក្រាំងដីវ៉ាយ	ភ្នំស្រួច
			ក្រុមហ៊ុន ស្រីប្រាឌីរ ហ្វូដ	-	រោងចក្រដំណាប់ ស្វាយ	-	-	-	១	ដក់ពរ	ក្រាំងដីវ៉ាយ	ភ្នំស្រួច
	ក្រុមហ៊ុន ចាន់ គឹមអេង អេឡិកទ្រីស៊ីធី	៣៨៥អ	យ៉ឹង ស្រីនី	-	កសិដ្ឋានចិញ្ចឹមជ្រូក	-	-	-	១	ជ័យថ្មី	ព្រៃក្នុង	ភ្នំស្រួច
			ហៀន គឹមសេង	-	កសិដ្ឋានចិញ្ចឹមមាន់	-	-	-	១	អូតាពូង	កក្កី	បសេដ្ឋ
			កែវ ពិសិដ្ឋតារា	-	កសិដ្ឋានចិញ្ចឹមជ្រូក	១				ជ័យថ្មី	ព្រៃក្នុង	ភ្នំស្រួច
			ម៉េង ណុប	-	កសិដ្ឋានចិញ្ចឹមជ្រូក	១				ជ័យថ្មី	ព្រៃក្នុង	ភ្នំស្រួច
			-	តាំង ថៃអៀង	កសិដ្ឋានចិញ្ចឹមជ្រូក	១				ដីក្រហម	ជាំសង្កែ	ភ្នំស្រួច
			ផៃ ធីរិទ្ធ	-	កសិដ្ឋានចិញ្ចឹមជ្រូក				១	ដីក្រហម	ជាំសង្កែ	ភ្នំស្រួច
			ហិន កា	-	កសិដ្ឋានចិញ្ចឹមជ្រូក				១	ដូង	ជាំសង្កែ	ភ្នំស្រួច
		៣៨៦អ	ឈន ង៉ែត	-	កសិដ្ឋានចិញ្ចឹមមាន់	-	-	-	១	តាដងចាស់	ពោធិ៍ម្រាល	បសេដ្ឋ

		ក្រុមហ៊ុន បសេដ្ឋ អេឡិកទ្រីស៊ីធី		ចំបក់ ផល	-	កសិដ្ឋានចិញ្ចឹមជ្រូក	-	-	-	១	ទួលសាលា	ទួលសាលា	បសេដ្ឋ	
				សិប សេង	-	កសិដ្ឋានចិញ្ចឹមជ្រូក	-	-	-	១	ត្រពាំងលើក	ស្តុក	បសេដ្ឋ	
				រុន ហូរ	-	កសិដ្ឋានចិញ្ចឹមមាន់	-	-	-	១	សាឡាំ	ពោធិ៍ម្រាល	បសេដ្ឋ	
				ទី ហាក់ស្រុន	-	កសិដ្ឋានចិញ្ចឹមជ្រូក	-	-	-	១	បេង	ស្តុក	គងពិសី	
				សយ សុខលៀប	-	កសិដ្ឋានចិញ្ចឹមជ្រូក	-	-	-	១	ចំរើនផល	ពោធិ៍ម្រាល	បសេដ្ឋ	
				ឈិន ឈុន	-	កសិដ្ឋានចិញ្ចឹមជ្រូក	-	-	-	១	ផ្អែក	កក់	បសេដ្ឋ	
				អូន ង៉ែត	-	កសិដ្ឋានចិញ្ចឹមជ្រូក	-	-	-	១	ស្រែត្រឹង	ស្វាយរំពារ	បសេដ្ឋ	
				ជុំ សុខវ័ន្ត	-	កសិដ្ឋានចិញ្ចឹមជ្រូក	-	-	-	១	ត្រពាំងទាប	មហាបូស្សី	គងពិសី	
				ឈិន ឈុននី	-	កសិដ្ឋានចិញ្ចឹមជ្រូក	-	-	-	១	ត្រពាំងធ្នង់	ព្រៃវិហារ	គងពិសី	
				ណុប ខាន់	-	កសិដ្ឋានចិញ្ចឹមមាន់	-	-	-	១	ត្រពាំងចក	មហាបូស្សី	គងពិសី	
				បី សុខន	-	កសិដ្ឋានចិញ្ចឹមមាន់	-	-	-	១	ព្រៃចាប	ស្តុក	គងពិសី	
				យូ ទាវ	-	កសិដ្ឋានចិញ្ចឹមជ្រូក	-	-	-	១	ត្រពាំងចេក	មហាបូស្សី	គងពិសី	
				ង៉ែត ហៀន	-	កសិដ្ឋានចិញ្ចឹមជ្រូក	-	-	-	១	ត្រពាំងវែង	ស្នំក្រពើ	គងពិសី	
				ស៊ី កី	-	ទីតាំងរក្សាទុកវ៉ាក់សាំង	-	-	-	១	អង្គដែកណ្តាល	ពោធិ៍ម្រាល	បសេដ្ឋ	
				សៀន ង៉ែត	-	កសិដ្ឋានចិញ្ចឹមជ្រូក	-	-	-	១	ព្រះម្លប់	ភារីមានជ័យ	បសេដ្ឋ	
				ស្រីវ រួចឈឺវ	-	កសិដ្ឋានចិញ្ចឹមជ្រូក	១	-	-	-	ក្រសាំងតាគង់	និទាន	បសេដ្ឋ	
				ស្រីវ រួចឈឺវ	-	កសិដ្ឋានចិញ្ចឹមជ្រូក	១	-	-	-	ត្រពាំងត្រយឹង	ពោធិ៍ចំរើន	បសេដ្ឋ	
				ឈិន សៀកងួន	-	កសិដ្ឋានចិញ្ចឹមជ្រូក	-	-	-	១	ត្រពាំងស្សា	ស្វាយរំពារ	បសេដ្ឋ	
				លោកស្រី កែវ សេដា	៤៣៥អ	-	SHEHADA GHAITH ម៉ែផល ហ្គ្រីន	ដាំពោត និងស្រូវ សាលី	១			ត្រាង	ត្រពាំងដោរ	ឱវ៉ាល់
						-	ជួន សុត (អេ សអិន ហ្វាម)	កសិដ្ឋានចិញ្ចឹមជ្រូក	១				ដូង	តាសាល
៦	កំពង់ធំ	ក្រុមហ៊ុន ផេងគៀង អេឡិកទ្រីស៊ីធី	០០៦អ	ហោ ទ្រី	-	កសិដ្ឋានចិញ្ចឹមជ្រូក	-			១	បន្ទាយចាស់	ត្នោតជុំ	បារាយណ៍	
				សុខ វ៉ាដែន	-	កសិដ្ឋានចិញ្ចឹមត្រី	-				១	ល្អក់	កំពង់ថ្មី	សន្ទុក

	សហគ្រាស វ៉ាស៊ីង អេឡិកទ្រិក ដៅវ៉ែ	០៣៩អ	ប៉េង យាង	-	បូមទឹកធ្វើស្រែ	-			១	ចតុលោក	បារាយណ៍	បារាយណ៍
	សហគ្រាស ស៊ីន សុខសាន្ត អេ ឡិកទ្រិក ដៅវ៉ែ	០៦៣អ	អៀ ចាន់សុភី	-	រោងម៉ាស៊ីនកិនស្រូវ	១				ព្រះនង្គ័ល	ចំណារ ក្រោម	ស្នោង
	សហគ្រាស ត្រឹង សាន	០៧៣អ	លឹម ប៊ុនឡុង	-	កសិដ្ឋានចិញ្ចឹមជ្រូក	-			១	ស្រែស្រម៉	ទីពោ	សន្ទុក
ធី គឹមពៅ			-	កសិដ្ឋានចិញ្ចឹមជ្រូក	-			១	អូរកោះគគីរ	ជ្រាប	សន្ទុក	
ខាត់ វ៉ា			-	កសិដ្ឋានចិញ្ចឹមជ្រូក	-			១	ត្បូងក្រពើ	កកោះ	សន្ទុក	
ប៉ែន សំបូរ			-	កសិដ្ឋានចិញ្ចឹមជ្រូក	-			១	ត្បូងក្រពើ	កកោះ	សន្ទុក	
ភឿក វ៉ា			-	រោងក្រដាលិតកែច្នៃជ័រ កៅស៊ូ	១				ត្រពាំងទឹម	បឹងល្វា	សន្ទុក	
តាន បៀន			-	រោងក្រដាលិតកែច្នៃជ័រ កៅស៊ូ	១				ថ្មសំលៀង	ក្រយា	សន្ទុក	
បា វ៉ា			-	រោងក្រដាលិតកែច្នៃជ័រ កៅស៊ូ	១				ថ្មសំលៀង	ក្រយា	សន្ទុក	
ឡាំង ជាណេត			-	កសិដ្ឋានចិញ្ចឹមជ្រូក	១				ត្បូងក្រពើ	កកោះ	សន្ទុក	
សហគ្រាស អគ្គិ សនី គង់ រុន *	១១១អ	ម៉ាស៊ីនកិនស្រូវ1688	-	រោងម៉ាស៊ីនកិនស្រូវ	១				ស្នា	ទ្រា	ស្នោង	
		រោង ជ្រូក	-	កសិដ្ឋានចិញ្ចឹមជ្រូក	១				ស្រែក្រសាំង	ពពក	ស្នោង	
សហគ្រាស ធីឌី អេ.ធី.ខេ. ឡិកទ្រីស៊ីធី	២២៨អ	ជ្រែន រុន	-	កសិដ្ឋានចិញ្ចឹមជ្រូក	-			១	ឈើទាល	ត្បែង	កំពង់ស្វាយ	
		គូ ជូរិន	-	រោងម៉ាស៊ីនសម្លត្រូវ	-	-	-	១	សានគ(ខ)	សានគ	កំពង់ស្វាយ	
លោក លា សុខុម	២៤៥អ	-	វ៉ែង ជាលីន	សម្បត្តិគ្រាប់ចន្ទី	-	-	-	១	សេរីសុខុម	ឈូកខ្សាច់	បារាយណ៍	
		-	ចាន់ សុភាព	បូមទឹកដាក់ស្រែ	-	-	-	១	រពាក់ពេន	ទ្រៀល	តាំងគោក	
		-	ឈឹម មុន	បូមទឹកដាក់ស្រែ	-	-	-	១	រពាក់ពេន	ទ្រៀល	តាំងគោក	
		-	ហួន ឈុន	បូមទឹកដាក់ស្រែ	-	-	-	១	រពាក់ពេន	ទ្រៀល	តាំងគោក	

	ក្រុមហ៊ុន ប៊ីស៊ី ដៅវ៉ៃ ឌីវឡូបមេន *	៣១៥អ	ក្រុមហ៊ុន ប៊ីអឹម អាហ្គ្រោ ឯក.	-	រោងម៉ាស៊ីនកិនស្រូវ	១				ទួលវិហារ	ជ្រាប់	សន្ទុក
			ម៉ៅ ចំណាន	-	រោងម៉ាស៊ីនកិនស្រូវ	១				ឈាយ	សំព្រោជ	ស្មោង
	សហគ្រាស វណ្ណាឡូហ៊ីម អេឡិកទ្រីស៊ីធី	៣២៦អ	-	សហគមន៍ ស្រះជម្រកត្រី បឹងម្លូច	បូមទឹកធ្វើស្រែ	-			១	ឈូកបឹង	ឈូក	ប្រាសាទ សំបូរ
			-	សហគមន៍ ស្រះជម្រកត្រី បឹងក្អែកដូត	បូមទឹកធ្វើស្រែ	-			១	កំពង់ឈើទាល	តាំងក្រសៅ	ប្រាសាទ សំបូរ
			-	អ៊ឹម សិលា	កសិដ្ឋានចិញ្ចឹមជ្រូក	-			១	ទំនប់	ស្រែបឹង	ប្រាសាទ សំបូរ
			-	ហៀន គង់	បូមទឹកធ្វើស្រែ	-			១	ប្រឡាយ	តាំងក្រសៅ	ប្រាសាទ សំបូរ
	លោក ខុន ចិត្រា	៣២៧អ	អ៊ុង កឹមរៀ	-	កសិដ្ឋានចិញ្ចឹមជ្រូក	-			១	សាលាវិស័យ	សាលាវិស័យ	ប្រាសាទ បល្ល័ង្ក
			ឌឹម សុវណ្ណាវិទូ	-	កសិដ្ឋានចិញ្ចឹមជ្រូក	-			១	សាលាវិស័យ	សាលាវិស័យ	ប្រាសាទ បល្ល័ង្ក
			ប៉ុង ចេងអៀក	-	កសិដ្ឋានចិញ្ចឹមជ្រូក	-			១	សាលាវិស័យ	សាលាវិស័យ	ប្រាសាទ បល្ល័ង្ក
			ផេង យ៉ន	-	កសិដ្ឋានចិញ្ចឹមជ្រូក	-			១	សាលាវិស័យ	សាលាវិស័យ	ប្រាសាទ បល្ល័ង្ក
			ក្រុមហ៊ុន ទេពីអាក្រូ វិនិយោក	-	រោងចក្រកែឆ្នែកៅស៊ូ	១				តាឡែកចាស់	សាលាវិស័យ	ប្រាសាទ បល្ល័ង្ក
	កញ្ញា តាន់ គឹម បួយ	៣៦៨អ	ឆាយ ឆេងយុន	-	កសិកម្មចិញ្ចឹមគោ	-			១	ព្រហ្មិត	ផាន់ញើម	ប្រាសាទ បល្ល័ង្ក

				សាត សៅ	-	កសិកម្មទូរក្លាស់កូន មាន់	-			១	ព្រហ្មិត	ផាន់ញើម	ប្រាសាទ បល្ល័ង្ក
				ម៉ែន សេ	-	កសិដ្ឋានចិញ្ចឹមជ្រូក	-			១	ទួលគ្រើល	ទួលគ្រើល	ប្រាសាទ បល្ល័ង្ក
		សហគ្រាស អេច.ជី.អ.ជី អេ ឡិកទ្រីស៊ីធី អេ អេន ជើប្រាយ	៣៨៧អ	ក្រុមហ៊ុន អេមរុ វ៉ា យស៍ ខេមបូឌា	-	រោងកិនស្រូវ និងសម្ល តស្រូវ	-	-	-	១	បុស្សវាំង	សាលា វិស័យ	ប្រាសាទ បល្ល័ង្ក
				អ៊ិន ឡែហ្វត	-	រោងចក្រកែច្នៃគ្រាប់ ស្វាយចន្ទីរ	-	-	-	១	តាធាវ	ជ័យ	កំពង់ស្វាយ
				ដី វ៉ាន់ណាត	-	កសិកម្មចិញ្ចឹមជ្រូក	-	-	-	១	ល្វែ	ត្រពាំងឫស្សី	កំពង់ស្វាយ
				វ៉ាន់ យូឌី	-		-	-	-	១	តាប៉ោង	កំពង់ស្វាយ	កំពង់ស្វាយ
				ហាសវេនឈ័រ (ខេមបូឌា)	-	ផលិតដីដីវឌ្ឍន៍ធម្ម ជាតិជ្រុងអង្គាម	-	-	-	១	បុស្សវាំង	សាលា វិស័យ	ប្រាសាទប ល្ល័ង្ក
				-	ក្រុមហ៊ុន អេ មរុយស៍ (ខេមបូឌា)	រោងម៉ាស៊ីនកិន និង សម្លតស្រូវ	១	-	-	-	បុស្សវាំង	សាលា វិស័យ	ប្រាសាទប ល្ល័ង្ក
៧	កំពត	ក្រុមហ៊ុន អគ្គិសនី ទឹកឈូ	០៤៤អ	អៀម គឹមហិរ	-	បូមទឹកស្រោចចំការ	១	-	-	-	កូនសត្វ	កូនសត្វ	ទឹកឈូ
				អៀម សាក្កា	-	កសិដ្ឋានចិញ្ចឹមជ្រូក	១				មនោណុប	ជម្ពូរិន	ជុំគីរី
				រុន ហេង	-	កសិដ្ឋានចិញ្ចឹមជ្រូក	១				មនោណុប	ជម្ពូរិន	ជុំគីរី
				ហៀក ប៊ុនវាសនា	-	កសិដ្ឋានចិញ្ចឹមមាន់	១				មនោសុខ	តាកែន	ឈូក
				យឹម ម៉ាប់	-	កសិដ្ឋានចិញ្ចឹមជ្រូក	១				កណ្តាល	ជម្ពូរិន	ជុំគីរី
				វីលជ័ ទ្រីស្តារ អ៊ិនជើ ធនមិន	-	កសិកម្មចំការចេក	១				ព្រៃពាយ	ត្រពាំងភ្នាំង	ឈូក
				វីលជ័ ទ្រីស្តារ អ៊ិនជើ ធនមិន	-	កសិកម្មចំការចេក	១				ស្រែលាវ	ត្រពាំងភ្នាំង	ឈូក
				សុង វណ្ណស៊ីន	-	កសិដ្ឋានចិញ្ចឹមជ្រូក				១	វាលក្រសាំង	តាកែន	ឈូក

				ក្រុមហ៊ុន ស៊ីកី ខេមបូឌា ចំកាត់-A ជ្រូកសាច់ជុំគីរី	-	កសិដ្ឋានចិញ្ចឹមជ្រូក				១	មនោសុខ	តាកែន	ឈូក
				តឹក ហ៊ុន	-	កសិដ្ឋានចិញ្ចឹមជ្រូក				១	ជ័យតាស្វាយ	តាកែន	ឈូក
				ក្រុមហ៊ុន ស៊ីកី ខេមបូឌា ចំកាត់-A	-	កសិដ្ឋានចិញ្ចឹមជ្រូក	១				មនុណុប	ជម្ពូរ៉ែន	ជុំគីរី
				ឡេង ស្រីម៉ុម	-	កសិដ្ឋានចិញ្ចឹមជ្រូក				១	ត្រពាំងស្ពាន់	ត្រពាំងរាំង	ជុំគីរី
				ឈីវ កប	-	កសិដ្ឋានចិញ្ចឹមជ្រូក				១	កំពង់ត្នោត	កូនសត្វ	ទឹកឈូ
				ម៉ម ប៊ុននាង (ក្រុម ហ៊ុនសុភី)A	-	សត្តយាតដ្ឋាន ជ្រូក				១	ភូមិត្រពាំងព្រីង	ត្រពាំងព្រីង	ជុំគីរី
				ឆិន គន្ធា	-	កសិដ្ឋានចិញ្ចឹមជ្រូក				១	ដំណាក់ត្រយឹង	តាកែន	ឈូក
				ក្រុមហ៊ុន ពាកីអិល ហ្វាម	-	កសិដ្ឋានចិញ្ចឹមមាន់			១		ឈើទាល	ជំពូរន្ត	ជុំគីរី
				ក្រុមហ៊ុន ពាកីអិល ហ្វាម	-	សត្តយាតដ្ឋានមាន់				១	ច្បារអំពៅ	ថ្មី	ទឹកឈូ
				ក្រុមហ៊ុន ស៊ីកី ខេម បូឌា ចំកាត់ (កសិ ដ្ឋានចិញ្ចឹមជ្រូក ពូជ)	-	កសិដ្ឋានចិញ្ចឹមជ្រូក ពូជ	១				ត្រពាំងស្ពាន់	ត្រពាំងរាំង	ជុំគីរី
		សហគ្រាស អគ្គិ សនី ពេជ្រនិល អិលអេស ខេ *	០៨២អ	ម៉ក់ ដាក់	-	កសិដ្ឋានចិញ្ចឹមជ្រូក				១	ជ័យសេនា	តាកែន	ឈូក
		សហគ្រាស អេ ឡិកទ្រីស៊ីធី អង្គរកា *	១៩៧អ	អ៊ឹម សូស្តី	-	កសិដ្ឋានចិញ្ចឹមមាន់				១	ព្រៃឃ្នី	ស្រែចង	ជុំគីរី
				ងារ ប៊ុន	-	កសិដ្ឋានចិញ្ចឹមជ្រូក					១	ស្រែពក	ស្រែក្នុង

៨	កណ្តាល	លោក សុខ សម្បូរណ៍	០៤៥អ	គុជ សុខគ្រុយ	-	កសិដ្ឋានចិញ្ចឹមមាន់				១	ម៉ែបាន	ស៊ីធរ	ខ្សាច់កណ្តាល
				ហួត ជីតារិទ្ធ (២)	-	កសិដ្ឋានចិញ្ចឹមមាន់				១	ម៉ែបាន	ស៊ីធរ	ខ្សាច់កណ្តាល
		ក្រុមហ៊ុនថ្នល់ទទឹង អេឡិកទ្រីស៊ីធី	០៥៣អ	រោចក្រ ឡុង រ៉ូ ហ្វ្រូត អិនដាស្ត្រី	-	រោចក្រកែច្នៃដំណាប់ស្វាយ	-	-	-	១	ពងទឹក	ដំណាក់អំពិល	អង្គស្នួល
		សហគ្រាស ឧត្តុង្គដៅវៃ សីបផ្កាយ *	០៧៦អ	ជា វ៉ានី ១	-	កសិដ្ឋានចិញ្ចឹមមាន់ពូជ				១	ត្រពាំងធ្នង់	ទំនប់ធំ	ពញាឮ
				ជា វ៉ានី ៣	-	កសិដ្ឋានចិញ្ចឹមមាន់សាច់				១	ស្រែរាំង	ទំនប់ធំ	ពញាឮ
				ជា វ៉ានី ៤	-	កសិដ្ឋានចិញ្ចឹមមាន់សាច់				១	ត្រពាំងធ្នង់	ទំនប់ធំ	ពញាឮ
				ប៉ែន ផល្លី	-	រោងម៉ាស៊ីនកិនស្រូវ				១	ក្បាលស្ពាន	ភ្នំបាត	ពញាឮ
				ឆន មុនីចិន្តា	-	បូមទឹកស្រោចដំណាំ			១	ធម្មស្រះ	ភ្នំបាត	ពញាឮ	
		ក្រុមហ៊ុន លីម ម៉ូរ ខុអិលធីឌី *	០៩៩អ	លីម វង្សទី	-	កសិដ្ឋានចិញ្ចឹមមាន់				១	ស្រែតាមែង	ទំនប់ធំ	ពញាឮ
				លីម វង្សលៀង	-	កសិដ្ឋានចិញ្ចឹមមាន់				១	ស្រែតាមែង	ទំនប់ធំ	ពញាឮ
				តាំង លីផេង	-	កសិដ្ឋានចិញ្ចឹមមាន់				១	ស្រែតាមែង	ទំនប់ធំ	ពញាឮ
				ឡាយ ស្រេង	-	កសិដ្ឋានចិញ្ចឹមជ្រូក				១	ត្រពាំងស្មៅ	ម្កាក់	អង្គស្នួល
		ក្រុមហ៊ុន ម៉េង សុខឡេង ខនស្រ្តាក់សិន និងអេឡិកទ្រីក ខុអិលធីឌី *	១៣៧អ	ជូ សុភាព កសិដ្ឋាន ចិញ្ចឹមជ្រូក	-	កសិដ្ឋានចិញ្ចឹមជ្រូក	-	-	-	១	មង្គលបុរី	សំរោងលើ	អង្គស្នួល
		សហគ្រាសអគ្គិសនី កៀនស្វាយ	១៥០អ	សោម ស៊ីបុរិន	-	កសិដ្ឋានចិញ្ចឹមជ្រូក				១	ស្តៅកន្លែង	ជីតដូ	កៀនស្វាយ
				ហួត ជីតារិទ្ធ	-	កសិដ្ឋានចិញ្ចឹមមាន់				១	ពពាលខែ	ជីតដូ	កៀនស្វាយ
		ក្រុមហ៊ុន អេស អេស អេច អេឡិកទ្រីស៊ីធី	១៧០អ	ឈាង សុខុម	-	កសិដ្ឋានចិញ្ចឹមត្រី	-	-	-	១	រាំងដេក	គគីរធំ	កៀនស្វាយ
				ឆៃ ម៉ៅ	-	កសិដ្ឋានចិញ្ចឹមត្រី	-	-	-	១	រាំងដេក	គគីរធំ	កៀនស្វាយ
វន ចន្ទា	-			កសិដ្ឋានចិញ្ចឹមត្រី	-	-	-	១	រាំងដេក	គគីរធំ	កៀនស្វាយ		

				គឹម វ៉ាន់ទឹម	-	កសិដ្ឋានចិញ្ចឹមត្រី	-	-	-	១	រាំងដេក	គគីរធំ	កៀនស្វាយ
				ងួន គន្ធា	-	កសិដ្ឋានចិញ្ចឹមត្រី	-	-	-	១	រាំងដេក	គគីរធំ	កៀនស្វាយ
				អា ធា	-	កសិដ្ឋានចិញ្ចឹមត្រី	-	-	-	១	រាំងដេក	គគីរធំ	កៀនស្វាយ
				សុខ ធុ	-	កសិដ្ឋានចិញ្ចឹមត្រី	-	-	-	១	រាំងដេក	គគីរធំ	កៀនស្វាយ
				ងួន គន្ធា	-	កសិដ្ឋានចិញ្ចឹមត្រី	-	-	-	១	រាំងដេក	គគីរធំ	កៀនស្វាយ
				ឡេង វ៉ាន់រឿន	-	កសិដ្ឋានចិញ្ចឹមត្រី				១	រាំងដេក	គគីរធំ	កៀនស្វាយ
				ឆៃ ចិន្ទា	-	កសិដ្ឋានចិញ្ចឹមត្រី				១	រាំងដេក	គគីរធំ	កៀនស្វាយ
				ឆៃ បុណ្ណា	-	កសិដ្ឋានចិញ្ចឹមត្រី				១	រាំងដេក	គគីរធំ	កៀនស្វាយ
				ចាន់ រតនា	-	កសិដ្ឋានចិញ្ចឹមត្រី				១	រាំងដេក	គគីរធំ	កៀនស្វាយ
				ប៉ែន ផានិត	-	កសិដ្ឋានចិញ្ចឹមត្រី				១	រាំងដេក	គគីរធំ	កៀនស្វាយ
				ប៉ែន ភារៈ	-	កសិដ្ឋានចិញ្ចឹមត្រី				១	រាំងដេក	គគីរធំ	កៀនស្វាយ
				ប៉ែន ភារៈ	-	កសិដ្ឋានចិញ្ចឹមត្រី				១	រាំងដេក	គគីរធំ	កៀនស្វាយ
				ប៉ែន រិន	-	កសិដ្ឋានចិញ្ចឹមត្រី				១	រាំងដេក	គគីរធំ	កៀនស្វាយ
				ផាន់ នី	-	កសិដ្ឋានចិញ្ចឹមត្រី				១	រាំងដេក	គគីរធំ	កៀនស្វាយ
				ហុង សុភាព	-	កសិដ្ឋានចិញ្ចឹមត្រី				១	រាំងដេក	គគីរធំ	កៀនស្វាយ
				អ៊ិន លន់	-	កសិដ្ឋានចិញ្ចឹមត្រី				១	រាំងដេក	គគីរធំ	កៀនស្វាយ
				ឆៃ វ៉ាសនា	-	កសិដ្ឋានចិញ្ចឹមត្រី				១	រាំងដេក	គគីរធំ	កៀនស្វាយ
				ស៊ុន	-	កសិដ្ឋានចិញ្ចឹមត្រី				១	រាំងដេក	គគីរធំ	កៀនស្វាយ
				ឆៃ កល្យាណ	-	កសិដ្ឋានចិញ្ចឹមត្រី				១	រាំងដេក	គគីរធំ	កៀនស្វាយ
				ទៀង ណែហាង	-	កសិដ្ឋានចិញ្ចឹមត្រី				១	រាំងដេក	គគីរធំ	កៀនស្វាយ
				វណ្ណា រី	-	កសិដ្ឋានចិញ្ចឹមត្រី				១	រាំងដេក	គគីរធំ	កៀនស្វាយ
				ណែ ហៀង	-	កសិដ្ឋានចិញ្ចឹមត្រី				១	រាំងដេក	គគីរធំ	កៀនស្វាយ
				វណ្ណ នី	-	កសិដ្ឋានចិញ្ចឹមត្រី				១	រាំងដេក	គគីរធំ	កៀនស្វាយ
				វណ្ណ នី	-	កសិដ្ឋានចិញ្ចឹមត្រី				១	រាំងដេក	គគីរធំ	កៀនស្វាយ
				ឆៃ ស្រីម៉ៅ	-	កសិដ្ឋានចិញ្ចឹមត្រី				១	រាំងដេក	គគីរធំ	កៀនស្វាយ

				ប៉ាង ថាវី	-	កសិដ្ឋានចិញ្ចឹមត្រី			១	រាំងដេក	គគីរធំ	កៀនស្វាយ
				ឡេង សុខលី	-	កសិដ្ឋានចិញ្ចឹមត្រី			១	រាំងដេក	គគីរធំ	កៀនស្វាយ
				អ៊ិន សុពាន់	-	កសិដ្ឋានចិញ្ចឹមត្រី			១	រាំងដេក	គគីរធំ	កៀនស្វាយ
				អ៊ិន សុពាន់	-	កសិដ្ឋានចិញ្ចឹមត្រី			១	រាំងដេក	គគីរធំ	កៀនស្វាយ
				សម្បត្តិ សុប៊ុន	-	កសិដ្ឋានចិញ្ចឹមត្រី			១	រាំងដេក	គគីរធំ	កៀនស្វាយ
		ក្រុមហ៊ុន ទិត្យ មានជ័យ អេឡិកទ្រីស៊ីធី សីបង្គាយ	១៧៦អ	អ៊ុក ស្រីន	-	រោងម៉ាស៊ីនកិនស្រូវ			១	ពោធិ៍មង្គល	ព្រែកតា ទែន	ពញាឮ
		ក្រុមហ៊ុន ស៊ុន អូន អេឡិកទ្រីស៊ីធី	១៨៦អ	គង់ ចាន់វិធី	-	កសិដ្ឋានចិញ្ចឹមជ្រូក			១	ព្រៃធំ	សន្លុង	ខ្សាច់កណ្តាល
	-			គឹម ឯក	បូមទឹកធ្វើស្រែ			១	ព្រៃធំ	សន្លុង	ខ្សាច់កណ្តាល	
	-			ម៉ៅ ចូច	បូមទឹកធ្វើស្រែ			១	ព្រៃធំ	សន្លុង	ខ្សាច់កណ្តាល	
		សហគ្រាសអគ្គិសនី ព្រះប្រសប់ អេឡិកទ្រីស៊ីធី	២០៤អ	សៀត ស៊ុនហេង	-	កសិដ្ឋានចិញ្ចឹមត្រី			១	ព្រែកតាបែន	ព្រះប្រសប់	ខ្សាច់កណ្តាល
				ហិន ចាន់ថេង	-	កសិដ្ឋានចិញ្ចឹមត្រី			១	ឈើទាល	ស្វាយរៀត	ខ្សាច់កណ្តាល
		សហគ្រាស អគ្គិសនី សំរោងធំ	២២៦អ	ប៊ុច ហៃតុង	-	កសិដ្ឋានចិញ្ចឹមជ្រូក និងធ្វើស្រូវ	-	-	១	ស្ទឹង	សំរោងធំ	កៀនស្វាយ
		សហគ្រាស អគ្គិសនី ល្វាឯម	៣៥០អ	សុខ សាម៉ន	-	បូមទឹកធ្វើស្រែ	-	-	១	ព្រែកចារ	សំបូរ	ល្វាឯម
៩	កោះកុង	ក្រុមហ៊ុន ហេង ហ្វេមីលី អេឡិកទ្រីស៊ីធី	៣៧១អ	វង្ស ថាវ៉ាន់	-	កសិដ្ឋានចិញ្ចឹមជ្រូក មាន់ទានិងក្រូច	-	-	១	ដីមាល	អណ្តូង ទឹក	បូទុម សាគរ
១០	ក្រចេះ	សហគ្រាស ភិន ហម អេឡិកទ្រីស៊ីធី	២២៧អ	សេក ស៊ីហ៊ាន	-	ស្រោចចំការធុរេន	-	-	១	កំពែង	ព្រែកប្រសព្វ	ព្រែកប្រសព្វ
				អ៊ី សុខឡេង	-	សហគន៍ដាំបន្លែ	-	-	១	តាម៉ៅលើ	កំពង់គរ	ព្រែកប្រសព្វ
				នូ ធីតា	-	ស្រោចចំការដូង	-		១	ព្រែកប្រាំង	ព្រែកប្រសព្វ	ព្រែកប្រសព្វ

		ក្រុមហ៊ុន ជា សុខខេង	៣៤៦អ	LEE TAN LUAN	-	ស្រោចដំណាំដូង ធុរេ ន កៅស៊ូ ស្រកានាគ	-	-	-	១	វាលស្នួរ	ក្បាលដំរី	សំបូរ
				ស៊ីន ហ៊ីតជេសិន	-	ចំការចេក	-	-	-	១	ស្រែស្នួរ	ក្បាលដំរី	សំបូរ
				ស៊ីន ហ៊ីតជេសិន	-	ចំការចេក	-	-	-	១	ស្រែស្នួរ	ក្បាលដំរី	សំបូរ
				គូ គីនម៉ែន	-	ចំការដូង និងស្វាយ	-	-	-	១	ស្រែស្នួរ	ក្បាលដំរី	សំបូរ
		លោក សុខ ហេងសាំង	៣៥៣អ	ស៊ីង បាយអូថេក (MV) មាត់ទន្លេ	-	បណ្តុះកូនឈើ	-	-	-	១	អាជេន	កំពង់ចាម	សំបូរ
				ស៊ីង បាយអូថេក (MV) ដំបូកសរ	-	រោងចក្រកែកថ្លៃ ផលិតផលដី	-	-	-	១	ដំបូកស	កំពង់ចាម	សំបូរ
១១	ភ្នំពេញ	ក្រុមហ៊ុន អិល អិម ខេ *	២២៣អ	វង្ស ប៊ុនហេង	-	រោងម៉ាស៊ីនកិនស្រូវ	-	-	-	១	ព្រែកជ្រៃ	សង្កាត់ ស្ពានថ្ម	ខណ្ឌ ដង្កោ
១២	ព្រះវិហារ	ក្រុមហ៊ុនអគ្គិសនី ព្រះវិហារ	០៣១អ	ហៀប យូគៀង	-	កសិដ្ឋានចិញ្ចឹមជ្រូក	-	-	-	១	កំពង់ចម្លង	កំពង់ ប្រណាក	ក្រុងព្រះ វិហារ
		ក្រុមហ៊ុន ប៊ីស៊ី ដៅវ៉ៃ ឌីវឡូបមេន	៣១៥អ	ក្រុមហ៊ុន ស៊ី អេ ឌី អាយ	-	បូមទឹកស្រោចដំណាំ	-	-	-	១	រំចេក	មេណាយ	រៀង
១៣	ព្រៃវែង	ក្រុមហ៊ុន អេច ខេអេសកី អេ ឡិចទ្រីស៊ីធី	០១៨អ	-	ចក់ លុយ	បូមទឹកធ្វើស្រែ	-	-	-	១	ទំពាំងជ្រើស	ព្រៃស្នៀត	ពារាំង
				-	ញាន ស្រៀន	បូមទឹកធ្វើស្រែ	-	-	-	១	មេលោង	ព្រៃស្នៀត	ពារាំង
				-	កែម ស៊ុន	បូមទឹកដាក់ស្រែ	-	-	-	១	តាំងស្វាយ	រកា	ពារាំង
				ខោល ពៅ	-	បូមទឹកដាក់ស្រែ	-	-	-	១	ទំពាំងជើស	ព្រៃស្នៀត	ពារាំង
				-	ភ្នំ ប៉ោច	បូមទឹកដាក់ស្រែ	-	-	-	១	ឫស្សីជុក	រកា	ពារាំង
				-	ខោល ប៊ុនឡា	បូមទឹកដាក់ស្រែ	-	-	-	១	មេលោង	ព្រៃស្នៀត	ពារាំង
				-	ចែម សារុំ	បូមទឹកដាក់ស្រែ	-	-	-	១	ព្រៃស្នៀត	ព្រៃស្នៀត	ពារាំង
				-	លឹម ជឿន	បូមទឹកដាក់ស្រែ	-	-	-	១	តាំងស្វាយ	រកា	ពារាំង
				-	យុង ឈូ	បូមទឹកដាក់ស្រែ	-	-	-	១	តាំងស្វាយ	រកា	ពារាំង
				-	ឡាយ អៀងរួច	បូមទឹកធ្វើស្រែ	-	-	-	១	ឫស្សីជុក	រកា	ពារាំង

				-	ឯក យ៉ា	បូមទឹកដាក់ចំការដូង	-	-	-	១	ស្នាយពល	រកា	ពារាំង
				-	ចាត ចយ	បូមទឹកដាក់ស្រែ	-	-	-	១	ស្នាយពល	រកា	ពារាំង
				-	ប៊ុច អូន	បូមទឹកធ្វើស្រែ	-	-	-	១	ស្នាយពល	រកា	ពារាំង
				-	ស្នង ផល	បូមទឹកធ្វើស្រែ	-	-	-	១	ត្រកៀត	រកា	ពារាំង
				-	ឡាក់ លាងហូរ	បូមទឹកធ្វើស្រែ	-	-	-	១	កំពង់ពោធិ៍	ព្រៃស្នៀត	ពារាំង
		សហគ្រាស សុគន្ធ អេឡិកទ្រីខល	០៤៦អ	សួន សុផល	-	រោងម៉ាស៊ីនកិនស្រូវ និងឡសម្អាតស្រូវ	-	-	-	១	ពានាផ្សារ	ភ្នំរឹងរាយ	កញ្ជ្រាច
				រស់ ណោង	-	រោងម៉ាស៊ីនកិនស្រូវ និងឡសម្អាតស្រូវ	-	-	-	១	ពោធិ៍ចិន្ទា	ស្វាយអន្ទរ	ស្វាយអន្ទរ
				ឡេង ប៊ុនណាង	-	រោងម៉ាស៊ីនកិនស្រូវ និងឡសម្អាតស្រូវ	-	-	-	១	ពោធិ៍ចិន្ទា	ស្វាយអន្ទរ	ស្វាយអន្ទរ
				ណោង ប៊ុនណាក់	-	រោងម៉ាស៊ីនកិនស្រូវ និងឡសម្អាតស្រូវ	-	-	-	១	ពោធិ៍ចិន្ទា	ស្វាយអន្ទរ	ស្វាយអន្ទរ
				រស់ ណោង	-	រោងម៉ាស៊ីនកិនស្រូវ	-	-	-	១	ពោធិ៍ចិន្ទា	ស្វាយអន្ទរ	ស្វាយអន្ទរ
				ឡេង ប៊ុនណាង	-	រោងម៉ាស៊ីនកិនស្រូវ	-	-	-	១	ពោធិ៍ចិន្ទា	ស្វាយអន្ទរ	ស្វាយអន្ទរ
				ងួន គឹមស្រីន់	-	បូមទឹកដាក់ស្រែ	-	-	-	១	តាងកទន្លេ	ព្នៅទី២	ស៊ីធរក ណ្តាល
				លី លាក	-	បូមទឹកដាក់ស្រែ	-	-	-	១	តាងកទន្លេ	ព្នៅទី២	ស៊ីធរក ណ្តាល
				នេត ពៅ	-	បូមទឹកដាក់ស្រែ	-	-	-	១	ជ្រៃ	ព្រៃស្រឡិត	ពារាំង
				រស់ ជាំ	-	បូមទឹកដាក់ស្រែ	-	-	-	១	ជ្រៃ	ព្រៃស្រឡិត	ពារាំង
		លោក ខឹម វ៉ានី	១៨៧អ	មាស ពិសី	-	បូមទឹកធ្វើស្រែ	១				ព្រែកផ្តៅ	កំពង់ត្របែក	កំពង់ត្របែក
		ក្រុមហ៊ុន ភីអេ សកីស៊ី អ៊ិនវេស មេន	២០៦អ	ពៅ សុក	-	បូមទឹកធ្វើស្រែ	-	-	-	១	អន្លង់ចារ	ព្រះស្តេច	ព្រះស្តេច
				ប៉េង សារឿន	-	បូមទឹកធ្វើស្រែ	-	-	-	១	តាកែត	ព្រះស្តេច	ព្រះស្តេច
				អ៊ិន ខាន	-	បូមទឹកធ្វើស្រែ	-	-	-	១	សំពោង	បន្ទាយចក្រី	ព្រះស្តេច

			ម៉េង សុថៃ	-	បូមទឹកធ្វើស្រែ	-	-	-	១	បាទី	ពាមរក៍	ពាមរក៍
			ស៊ិន សារ៉ាន	-	បូមទឹកធ្វើស្រែ	-	-	-	១	ចំណងទាក់	ពាមមន្ទារ	កំពង់ត្របែក
			ហូ ចន្ទា	-	បូមទឹកធ្វើស្រែ	-	-	-	១	អន្លង់ចារ	ព្រះស្តេច	ព្រះស្តេច
			អ៊ីវ រ៉ុត	-	បូមទឹកធ្វើស្រែ	-	-	-	១	អន្លង់ចារ	ព្រះស្តេច	ព្រះស្តេច
			អ៊ិត សុភាន់	-	បូមទឹកធ្វើស្រែ	-	-	-	១	អំពិល	ព្រះស្តេច	ព្រះស្តេច
			វ៉ា ណេន	-	បូមទឹកធ្វើស្រែ	-	-	-	១	តាកេត	ព្រះស្តេច	ព្រះស្តេច
			អ៊ីវ វ៉ា	-	បូមទឹកធ្វើស្រែ	-	-	-	១	អន្លង់ចារ	ព្រះស្តេច	ព្រះស្តេច
			អ៊ឹម សុភាព	-	បូមទឹកធ្វើស្រែ	-	-	-	១	ដីស្រុត	កោះរការ	ពាមជរ
			លី ឡេង	-	បូមទឹកធ្វើស្រែ	-	-	-	១	ទួលជ្រៃ	ព្រះស្តេច	ព្រះស្តេច
			ជ្រើន រឿន	-	បូមទឹកធ្វើស្រែ	-	-	-	១	សឹង	កំពង់សឹង	ព្រះស្តេច
			ម៉េង ម៉ុន្តា	-	បូមទឹកធ្វើស្រែ	-	-	-	១	អន្លង់ចារ	ព្រះស្តេច	ព្រះស្តេច
			ម៉ឺង រ៉េ	-	បូមទឹកធ្វើស្រែ	-	-	-	១	ជ្រៃឧត្តម	ក្រាំងតាយ៉ង	ពាមជរ
			សួង ភាព	-	បូមទឹកធ្វើស្រែ	-	-	-	១	ជ្រៃឧត្តម	ក្រាំងតាយ៉ង	ពាមជរ
			ខៀវ ស្រៀន	-	បូមទឹកធ្វើស្រែ	-	-	-	១	កោះរការ	កោះរការ	ពាមជរ
			ហាក់ យី	-	ចិញ្ចឹមត្រី	-	-	-	១	ក្រាំងក្អក	កំពង់សឹង	ព្រះស្តេច
			យី ពៅ	-	សម្បតស្រូវ	-	-	-	១	ព្រែកខ្សាយ	ព្រែកខ្សាយ (ក)	ពាមរក៍
			ហួង ឡេង	-	សម្បតស្រូវ	-	-	-	១	ព្រែកខ្សាយ	ព្រែកខ្សាយ (ក)	ពាមរក៍
			ទី ឡាង	-	ចិញ្ចឹមត្រចៀកកាំ	-	-	-	១	ព្រែកធំ	អ្នកលឿង	ពាមរក៍
			ខែ ហេង	-	ចិញ្ចឹមត្រី	-	-	-	១	ជោគជ័យ	បាបោង	ពាមរក៍
			ហើ ម៉ាប់	-	ចិញ្ចឹមត្រចៀកកាំ	-	-	-	១	កគោ	បន្ទាយចក្រី	ព្រះស្តេច
			កុយ រតនា	-	ចិញ្ចឹមត្រី	-	-	-	១	បាទី	ពាមរក៍	ពាមរក៍
			ចិន ភឿន	-	ចិញ្ចឹមត្រី	-	-	-	១	បាបោង	បាបោង	ពាមរក៍

				នូ ម៉ាក់	-	បូមទឹកធ្វើស្រែ	-	-	-	១	កគោ	បន្ទាយ ចក្រី	ព្រះស្តេច
ក្រុមហ៊ុន អិន ជើ ប៊ីកី សីលូសិន ខបកើអេសិន	២៥៩អ	ឈិត ប៊ុនថន	-	រោងម៉ាស៊ីនកិនស្រូវ	១	-	-	-	-	១	ក្របាច់ទី៣	ព្រៃខ្លា	ស្វាយអន្ទរ
		ហួង ឡុង	-	រោងម៉ាស៊ីនកិនស្រូវ	១	-	-	-	-	១	ជ្រៃផ្សារ	ជ្រៃ	ស្វាយអន្ទរ
		ផុន មករា	-	បូមទឹកធ្វើស្រែ	-	-	-	-	-	១	ផ្លែកូន	ជាខ្លាំង	ស្វាយអន្ទរ
លោក ឡុង ហៃ	២៨៤អ	-	ឈួន ដារ៉ា	បូមទឹកដាក់ស្រែ	-	-	-	-	១	ទំពស្តេច	ធាយ	បារ៉ូ	
		គិន វ៉ន	-	បូមទឹកស្រោចបន្លែ	-	-	-	-	១	កំពង់ស្នែ	ធាយ	បារ៉ូ	
		ហេង សុខណា	-	កសិដ្ឋានចិញ្ចឹមគ្រី	-	-	-	-	១	កំពង់ស្នែ	ធាយ	បារ៉ូ	
លោក ហាំង ផល្លី	៣៣៦អ	ឆែម សុកាន	-	បូមទឹកធ្វើស្រែ	-	-	-	-	១	ស្វាយពក	ស្នី(ក)	បារ៉ូ	
		យ៉ុង សម្បត្តិ	-	បូមទឹកធ្វើស្រែ	-	-	-	-	១	ស្វាយពក	ស្នី(ក)	បារ៉ូ	
		យ៉ុង សំអ៊ិន	-	បូមទឹកធ្វើស្រែ	-	-	-	-	១	ស្វាយពក	ស្នី(ក)	បារ៉ូ	
		យ៉ាន សារឿន	-	បូមទឹកធ្វើស្រែ	-	-	-	-	១	ស្វាយពក	ស្នី(ក)	បារ៉ូ	
		គឹម លាក	-	បូមទឹកធ្វើស្រែ	-	-	-	-	១	ស្វាយពក	ស្នី(ក)	បារ៉ូ	
		សួន សុកា	-	បូមទឹកធ្វើស្រែ	-	-	-	-	១	ស្វាយពក	ស្នី(ក)	បារ៉ូ	
		ហុក ឆែលាង	-	បូមទឹកធ្វើស្រែ	-	-	-	-	១	ស្វាយពក	ស្នី(ក)	បារ៉ូ	
		ហឿន ម៉ាប់	-	បូមទឹកធ្វើស្រែ	-	-	-	-	១	ស្វាយពក	ស្នី(ក)	បារ៉ូ	
		ហិប ស៊ីហេង	-	បូមទឹកធ្វើស្រែ	-	-	-	-	១	ស្វាយពក	ស្នី(ក)	បារ៉ូ	
		បន វ៉ា	-	បូមទឹកធ្វើស្រែ	-	-	-	-	១	ស្វាយពក	ស្នី(ក)	បារ៉ូ	
		នូ អ៊ិន	-	បូមទឹកធ្វើស្រែ	-	-	-	-	១	ស្វាយពក	ស្នី(ក)	បារ៉ូ	
		អាន សុផល	-	បូមទឹកធ្វើស្រែ	-	-	-	-	១	ស្វាយពក	ស្នី(ក)	បារ៉ូ	
		ជា ចាន់សុកា	-	បូមទឹកធ្វើស្រែ	-	-	-	-	១	ដីថ្ម	បឹងព្រះ	បារ៉ូ	
ក្រុមហ៊ុន ញ៉ែមហិន អេឡិកទ្រីខល	៣៤៣អ	-	ហេង ប៊ុនម៉េង	បូមទឹកធ្វើស្រែ					១	តាកែវ	ពាមមន្ទារ	កំពង់ត្របែក	
សហគ្រាស ឈរ រឹងដួន	៣៥៥អ	វ៉ា លីធារី	-	បូមទឹកធ្វើស្រែ	-	-	-	-	១	ព្រៃមាស	កំពង់ឫស្សី	ពោធិ៍រៀង	
		យឹម សុផាត	-	បូមទឹកធ្វើស្រែ	-	-	-	-	១	ត្នោត	កំពង់ឫស្សី	ពោធិ៍រៀង	

អេឡិចត្រូស៊ីធី អេនធើប្រាយ	យឹម សុផាត	-	បូមទឹកធ្វើស្រែ	-	-	-	១	ភ្នោត	កំពង់ឫស្សី	ពោធិ៍រៀង
	ប៉ែន ប៉ុក	-	បូមទឹកធ្វើស្រែ	-	-	-	១	ភ្នោត	កំពង់ឫស្សី	ពោធិ៍រៀង
	អ៊ុំ សៅ	-	បូមទឹកធ្វើស្រែ	-	-	-	១	ភ្នោត	កំពង់ឫស្សី	ពោធិ៍រៀង
	ប្រេស គុយអេង	-	បូមទឹកធ្វើស្រែ	-	-	-	១	ព្រៃមាស	កំពង់ឫស្សី	ពោធិ៍រៀង
	គង់ ស្រី	-	បូមទឹកធ្វើស្រែ	-	-	-	១	ព្រៃមាស	កំពង់ឫស្សី	ពោធិ៍រៀង
	ខេង សំ	-	បូមទឹកធ្វើស្រែ	-	-	-	១	ភ្នោត	កំពង់ឫស្សី	ពោធិ៍រៀង
	ងាន់ គឹមអយ	-	បូមទឹកធ្វើស្រែ	-	-	-	១	ព្រៃមាស	កំពង់ឫស្សី	ពោធិ៍រៀង
	ឈាង ស្រុយ	-	បូមទឹកធ្វើស្រែ	-	-	-	១	ព្រៃមាស	កំពង់ឫស្សី	ពោធិ៍រៀង
	ជា ឈិន	-	បូមទឹកធ្វើស្រែ	-	-	-	១	ព្រៃមាស	កំពង់ឫស្សី	ពោធិ៍រៀង
	សុខ ឈុនឡា	-	បូមទឹកធ្វើស្រែ	-	-	-	១	ភ្នោត	កំពង់ឫស្សី	ពោធិ៍រៀង
	ចាន់ សុភាព	-	បូមទឹកធ្វើស្រែ	-	-	-	១	ភ្នោត	កំពង់ឫស្សី	ពោធិ៍រៀង
	ចាន់ សុភាព	-	បូមទឹកធ្វើស្រែ	-	-	-	១	ល្វា	កំពង់ឫស្សី	ពោធិ៍រៀង
	ហុក បូណា	-	បូមទឹកធ្វើស្រែ	-	-	-	១	កំពង់ឫស្សី	កំពង់ឫស្សី	ពោធិ៍រៀង
	ម កេត	-	បូមទឹកធ្វើស្រែ	-	-	-	១	ភ្នោត	កំពង់ឫស្សី	ពោធិ៍រៀង
	ស៊ី យាត	-	បូមទឹកធ្វើស្រែ	-	-	-	១	ស្នា	កំពង់ឫស្សី	ពោធិ៍រៀង
	សន ណារី	-	បូមទឹកធ្វើស្រែ	-	-	-	១	ព្រៃមាស	កំពង់ឫស្សី	ពោធិ៍រៀង
	រស់ ឡាំងអេង	-	បូមទឹកធ្វើស្រែ	-	-	-	១	ព្រៃមាស	កំពង់ឫស្សី	ពោធិ៍រៀង
	ម៉ុក សារិន	-	បូមទឹកធ្វើស្រែ	-	-	-	១	ព្រៃមាស	កំពង់ឫស្សី	ពោធិ៍រៀង
	ម៉ៅ សាម៉េត	-	បូមទឹកធ្វើស្រែ	-	-	-	១	ព្រៃមាស	កំពង់ឫស្សី	ពោធិ៍រៀង
	នៅ ចំរើន	-	បូមទឹកធ្វើស្រែ	-	-	-	១	ព្រៃមាស	កំពង់ឫស្សី	ពោធិ៍រៀង
	នួន ឡាំង	-	បូមទឹកធ្វើស្រែ	-	-	-	១	ភ្នោត	កំពង់ឫស្សី	ពោធិ៍រៀង
ប៉ាន់ សារិន	-	បូមទឹកធ្វើស្រែ	-	-	-	១	ស្នា	កំពង់ឫស្សី	ពោធិ៍រៀង	
មួក សៀកហ៊ុន	-	បូមទឹកធ្វើស្រែ	-	-	-	១	កំពង់ឫស្សី	កំពង់ឫស្សី	ពោធិ៍រៀង	
គង់ ជឿន	-	បូមទឹកធ្វើស្រែ	-	-	-	១	ល្វា	កំពង់ឫស្សី	ពោធិ៍រៀង	
ឡាំង ផេងអាន	-	បូមទឹកធ្វើស្រែ	-	-	-	១	ល្វា	កំពង់ឫស្សី	ពោធិ៍រៀង	

				ជិន អូន	-	បូមទឹកធ្វើស្រែ	-	-	-	១	ស្នា	កំពង់ឫស្សី	ពោធិ៍រៀង
				មុញ អ៊ឹម	-	បូមទឹកធ្វើស្រែ	-	-	-	១	ត្នោត	កំពង់ឫស្សី	ពោធិ៍រៀង
				សុខ ធារី	-	បូមទឹកធ្វើស្រែ	-	-	-	១	ព្រៃមាស	កំពង់ឫស្សី	ពោធិ៍រៀង
				ពាង សុខនឿន	-	បូមទឹកធ្វើស្រែ	-	-	-	១	ត្នោត	កំពង់ឫស្សី	ពោធិ៍រៀង
				មាន សាអែម	-	បូមទឹកធ្វើស្រែ	-	-	-	១	ព្រៃមាស	កំពង់ឫស្សី	ពោធិ៍រៀង
				ចន ចន្ទ	-	បូមទឹកធ្វើស្រែ	-	-	-	១	ព្រៃមាស	កំពង់ឫស្សី	ពោធិ៍រៀង
				យឹម ភារី	-	បូមទឹកធ្វើស្រែ	-	-	-	១	ត្នោត	កំពង់ឫស្សី	ពោធិ៍រៀង
				ច្រើន កើន	-	បូមទឹកធ្វើស្រែ	-	-	-	១	ត្នោត	កំពង់ឫស្សី	ពោធិ៍រៀង
				នង ជៀវ	-	បូមទឹកធ្វើស្រែ	-	-	-	១	ព្រៃមាស	កំពង់ឫស្សី	ពោធិ៍រៀង
				ស៊ូ សឿន	-	បូមទឹកធ្វើស្រែ	-	-	-	១	ត្នោត	កំពង់ឫស្សី	ពោធិ៍រៀង
				ងល ចន្ទី	-	បូមទឹកធ្វើស្រែ	-	-	-	១	ល្វា	កំពង់ឫស្សី	ពោធិ៍រៀង
				គង់ ធី	-	បូមទឹកធ្វើស្រែ	-	-	-	១	កំពង់ឫស្សី	កំពង់ឫស្សី	ពោធិ៍រៀង
				អ៊ូ សារិន	-	បូមទឹកធ្វើស្រែ	-	-	-	១	ត្នោត	កំពង់ឫស្សី	ពោធិ៍រៀង
				ឆន ឡាយ	-	បូមទឹកធ្វើស្រែ	-	-	-	១	ត្នោត	កំពង់ឫស្សី	ពោធិ៍រៀង
				ជា ផាន់នី	-	បូមទឹកធ្វើស្រែ	-	-	-	១	ត្នោត	កំពង់ឫស្សី	ពោធិ៍រៀង
				ស៊ឹម ធី	-	បូមទឹកធ្វើស្រែ	-	-	-	១	កំពង់ឫស្សី	កំពង់ឫស្សី	ពោធិ៍រៀង
				ខ្មាន់ ទ្រី	-	បូមទឹកធ្វើស្រែ	-	-	-	១	ត្នោត	កំពង់ឫស្សី	ពោធិ៍រៀង
				ប៉ាន់ សារុន	-	បូមទឹកធ្វើស្រែ	-	-	-	១	ព្រៃមាស	កំពង់ឫស្សី	ពោធិ៍រៀង
				តឿន ផាច	-	បូមទឹកធ្វើស្រែ	-	-	-	១	កំពង់ឫស្សី	កំពង់ឫស្សី	ពោធិ៍រៀង
				អេង តី	-	បូមទឹកធ្វើស្រែ	-	-	-	១	ព្រៃមាស	កំពង់ឫស្សី	ពោធិ៍រៀង
				សេង សុងហួន	-	បូមទឹកធ្វើស្រែ	-	-	-	១	ល្វា	កំពង់ឫស្សី	ពោធិ៍រៀង
				វ៉ា លីធារី	-	បូមទឹកធ្វើស្រែ	-	-	-	១	ព្រៃមាស	កំពង់ឫស្សី	ពោធិ៍រៀង
				សារុំ សារុន	-	បូមទឹកធ្វើស្រែ	-	-	-	១	កំពង់ឫស្សី	កំពង់ឫស្សី	ពោធិ៍រៀង
				ជ្រឹង ផល	-	បូមទឹកធ្វើស្រែ	-	-	-	១	កំពង់ឫស្សី	កំពង់ឫស្សី	ពោធិ៍រៀង
				ចក់ សារុន	-	បូមទឹកធ្វើស្រែ	-	-	-	១	ព្រៃមាស	កំពង់ឫស្សី	ពោធិ៍រៀង

			ធន ផល្លា	-	បូមទឹកធ្វើស្រែ	-	-	-	១	កំពង់ឫស្សី	កំពង់ឫស្សី	ពោធិ៍រៀង
			អៀង សារ៉ាត	-	បូមទឹកធ្វើស្រែ	-	-	-	១	ពោធិ៍រៀង	ពោធិ៍រៀង	ពោធិ៍រៀង
			សុខ ធីជា	-	បូមទឹកធ្វើស្រែ	-	-	-	១	កំពង់ឫស្សី	កំពង់ឫស្សី	ពោធិ៍រៀង
			សុស សុថាន	-	បូមទឹកធ្វើស្រែ	-	-	-	១	ត្នោត	កំពង់ឫស្សី	ពោធិ៍រៀង
			ឯល សៀក	-	បូមទឹកធ្វើស្រែ	-	-	-	១	ត្នោត	កំពង់ឫស្សី	ពោធិ៍រៀង
			សែម ថន	-	បូមទឹកធ្វើស្រែ	-	-	-	១	ពោធិ៍រៀង	ពោធិ៍រៀង	ពោធិ៍រៀង
			យឹម ស៊ីរ៉ា	-	បូមទឹកធ្វើស្រែ	-	-	-	១	ស្នា	កំពង់ឫស្សី	ពោធិ៍រៀង
			គ្រុយ ទ្រី	-	បូមទឹកធ្វើស្រែ	-	-	-	១	កំពង់ឫស្សី	កំពង់ឫស្សី	ពោធិ៍រៀង
			ប៊ុន សុន	-	បូមទឹកធ្វើស្រែ	-	-	-	១	កំពង់ឫស្សី	កំពង់ឫស្សី	ពោធិ៍រៀង
			អែម ស្រីណា	-	បូមទឹកធ្វើស្រែ	-	-	-	១	ត្នោត	កំពង់ឫស្សី	ពោធិ៍រៀង
			មុញ អា	-	បូមទឹកធ្វើស្រែ	-	-	-	១	កំពង់ឫស្សី	កំពង់ឫស្សី	ពោធិ៍រៀង
			ស៊ិន សូរិយា	-	បូមទឹកធ្វើស្រែ	-	-	-	១	ត្នោត	កំពង់ឫស្សី	ពោធិ៍រៀង
			យុត រ៉ុន	-	បូមទឹកធ្វើស្រែ	-	-	-	១	ត្នោត	កំពង់ឫស្សី	ពោធិ៍រៀង
			ស្រី មាន	-	បូមទឹកធ្វើស្រែ	-	-	-	១	ត្នោត	កំពង់ឫស្សី	ពោធិ៍រៀង
			ប៊ុច សុខ	-	បូមទឹកធ្វើស្រែ	-	-	-	១	ស្នា	កំពង់ឫស្សី	ពោធិ៍រៀង
			ប៊ុច សុខ	-	បូមទឹកធ្វើស្រែ	-	-	-	១	ស្នា	កំពង់ឫស្សី	ពោធិ៍រៀង
			ម៉ក់ ភី	-	បូមទឹកធ្វើស្រែ	-	-	-	១	ត្នោត	កំពង់ឫស្សី	ពោធិ៍រៀង
			មេយ រឹម	-	បូមទឹកធ្វើស្រែ	-	-	-	១	ត្នោត	កំពង់ឫស្សី	ពោធិ៍រៀង
			សាយ តាត	-	បូមទឹកធ្វើស្រែ	-	-	-	១	កំពង់ឫស្សី	កំពង់ឫស្សី	ពោធិ៍រៀង
			កែ ស្រីតូច	-	បូមទឹកធ្វើស្រែ	-	-	-	១	ត្នោត	កំពង់ឫស្សី	ពោធិ៍រៀង
			កែ ស្រីតូច	-	បូមទឹកធ្វើស្រែ	-	-	-	១	ត្នោត	កំពង់ឫស្សី	ពោធិ៍រៀង
			យុត រ៉ុន	-	បូមទឹកធ្វើស្រែ	-	-	-	១	ត្នោត	កំពង់ឫស្សី	ពោធិ៍រៀង
			ឌុក គឹមលី	-	បូមទឹកធ្វើស្រែ	-	-	-	១	កំពង់ឫស្សី	កំពង់ឫស្សី	ពោធិ៍រៀង
			សួន វ៉ៃ	-	បូមទឹកធ្វើស្រែ	-	-	-	១	ត្នោត	កំពង់ឫស្សី	ពោធិ៍រៀង
			ឡេង សុខហ្លួង	-	បូមទឹកធ្វើស្រែ	-	-	-	១	ពោធិ៍រៀងជើង	ពោធិ៍រៀង	ពោធិ៍រៀង

			គ្រី គឹមហួត	-	បូមទឹកធ្វើស្រែ	-	-	-	១	ពោធិ៍រៀងជើង	ពោធិ៍រៀង	ពោធិ៍រៀង
			ណាំ គឹមមុយ	-	បូមទឹកធ្វើស្រែ	-	-	-	១	ពោធិ៍រៀងជើង	ពោធិ៍រៀង	ពោធិ៍រៀង
			លឹម ចិត្រា	-	បូមទឹកធ្វើស្រែ	-	-	-	១	ពោធិ៍រៀងជើង	ពោធិ៍រៀង	ពោធិ៍រៀង
			គង់ ថ្មី	-	បូមទឹកធ្វើស្រែ	-	-	-	១	ព្រៃមាស	កំពង់ឫស្សី	ពោធិ៍រៀង
			សេង ណាង	-	បូមទឹកធ្វើស្រែ	-	-	-	១	ព្រៃមាស	កំពង់ឫស្សី	ពោធិ៍រៀង
			កំន ប៉ាន	-	បូមទឹកធ្វើស្រែ	-	-	-	១	វាលព្រៅ	កំពង់ឫស្សី	ពោធិ៍រៀង
			ហឹម អឿន	-	បូមទឹកធ្វើស្រែ	-	-	-	១	ត្នោត	កំពង់ឫស្សី	ពោធិ៍រៀង
			ស្រី តូច	-	បូមទឹកធ្វើស្រែ	-	-	-	១	ព្រៃមាស	កំពង់ឫស្សី	ពោធិ៍រៀង
			ប៊ុន សុន	-	បូមទឹកធ្វើស្រែ	-	-	-	១	ត្នោត	កំពង់ឫស្សី	ពោធិ៍រៀង
			អ៊ុយ ស្រី	-	បូមទឹកធ្វើស្រែ	-	-	-	១	ត្នោត	កំពង់ឫស្សី	ពោធិ៍រៀង
			ឆន ឡាយ	-	បូមទឹកធ្វើស្រែ	-	-	-	១	ត្នោត	កំពង់ឫស្សី	ពោធិ៍រៀង
			តាន់ លាងស្រែង	-	បូមទឹកធ្វើស្រែ	-	-	-	១	ស្វាយ	ព្រៃកន្លាង	ពោធិ៍រៀង
			ស្រី មាន	-	បូមទឹកធ្វើស្រែ	-	-	-	១	ត្នោត	កំពង់ឫស្សី	ពោធិ៍រៀង
			-	ហៀត លី	បូមទឹកធ្វើស្រែ	-	-	-	១	កំពង់ឫស្សី	កំពង់ឫស្សី	ពោធិ៍រៀង
			-	គឿន ពិសី	បូមទឹកធ្វើស្រែ	-	-	-	១	ពោធិ៍រៀងជើង	ពោធិ៍រៀង	ពោធិ៍រៀង
			-	គ្រឹម សៀប	បូមទឹកធ្វើស្រែ	-	-	-	១	ជ្រៃគ្រហឹម	កំពង់ឫស្សី	ពោធិ៍រៀង
			-	យ៉ាន ផល្លី	បូមទឹកធ្វើស្រែ	-	-	-	១	យាយសល់	ពោធិ៍រៀង	ពោធិ៍រៀង
			-	ពៅ សារ៉េន	បូមទឹកធ្វើស្រែ	-	-	-	១	ព្រៃមាស	កំពង់ឫស្សី	ពោធិ៍រៀង
			-	ផន សុខន	បូមទឹកធ្វើស្រែ	-	-	-	១	យាយសល់	ពោធិ៍រៀង	ពោធិ៍រៀង
			-	ព្រឹម ស្រឿន	បូមទឹកធ្វើស្រែ	-	-	-	១	ព្រៃកន្លាង	ព្រៃកន្លាង	ពោធិ៍រៀង
			-	តិត ស្រីណា	បូមទឹកធ្វើស្រែ	-	-	-	១	ព្រៃកន្លាង	ព្រៃកន្លាង	ពោធិ៍រៀង
			-	លី សៀង	បូមទឹកធ្វើស្រែ	-	-	-	១	ព្រៃកន្លាង	ព្រៃកន្លាង	ពោធិ៍រៀង
			-	នៅ ដារ៉ា	បូមទឹកធ្វើស្រែ	-	-	-	១	ព្រៃកន្លាង	ព្រៃកន្លាង	ពោធិ៍រៀង
			-	នៅ យ៉ន	បូមទឹកធ្វើស្រែ	-	-	-	១	វាលព្រៅ	ពោធិ៍រៀង	ពោធិ៍រៀង
			-	ឯក សារិន	បូមទឹកធ្វើស្រែ	-	-	-	១	វាលព្រៅ	ពោធិ៍រៀង	ពោធិ៍រៀង

				-	ប៉ុច ញីល	បូមទឹកធ្វើស្រែ	-	-	-	១	វាលព្រៅ	ពោធិ៍រៀង	ពោធិ៍រៀង
				សៀន កុសល	-	បូមទឹកធ្វើស្រែ	-	-	-	១	ស្នា	កំពង់ឫស្សី	ពោធិ៍រៀង
				សៀន កុសល	-	បូមទឹកធ្វើស្រែ	-	-	-	១	ស្នា	កំពង់ឫស្សី	ពោធិ៍រៀង
				លេញ កែន	-	បូមទឹកធ្វើស្រែ	-	-	-	១	ពោធិ៍រៀង	ពោធិ៍រៀង	ពោធិ៍រៀង
				ទាង សៀប	-	បូមទឹកធ្វើស្រែ	-	-	-	១	យាយសល់	ពោធិ៍រៀង	ពោធិ៍រៀង
				ជ្រូក សារ៉េន	-	បូមទឹកធ្វើស្រែ	-	-	-	១	កំពង់ឫស្សី	កំពង់ឫស្សី	ពោធិ៍រៀង
				អុន អាត	-	បូមទឹកធ្វើស្រែ	-	-	-	១	យាយសល់	ពោធិ៍រៀង	ពោធិ៍រៀង
				ជ្រូក មឿន	-	បូមទឹកធ្វើស្រែ	-	-	-	១	កំពង់ឫស្សី	កំពង់ឫស្សី	ពោធិ៍រៀង
				ហៃ បញ្ញា	-	បូមទឹកធ្វើស្រែ	-	-	-	១	ពោធិ៍រៀងជើង	ពោធិ៍រៀង	ពោធិ៍រៀង
				ហាំង សំអាត	-	បូមទឹកធ្វើស្រែ	-	-	-	១	ពោធិ៍រៀង	ពោធិ៍រៀង	ពោធិ៍រៀង
				សៅ យ៉ាន	-	បូមទឹកធ្វើស្រែ	-	-	-	១	ល្វា	កំពង់ឫស្សី	ពោធិ៍រៀង
				សេង សាត	-	បូមទឹកធ្វើស្រែ	-	-	-	១	កំពង់ឫស្សី	កំពង់ឫស្សី	ពោធិ៍រៀង
				យន ខុន	-	បូមទឹកធ្វើស្រែ	-	-	-	១	ពោធិ៍រៀងជើង	ពោធិ៍រៀង	ពោធិ៍រៀង
				ម៉ុន ហេង	-	បូមទឹកធ្វើស្រែ	-	-	-	១	ពោធិ៍រៀងជើង	ពោធិ៍រៀង	ពោធិ៍រៀង
				ជឿន ចន្ទន	-	បូមទឹកធ្វើស្រែ	-	-	-	១	ពោធិ៍រៀង	ពោធិ៍រៀង	ពោធិ៍រៀង
				ស្លឹក សុខខេង	-	បូមទឹកធ្វើស្រែ	-	-	-	១	ពោធិ៍រៀង	ពោធិ៍រៀង	ពោធិ៍រៀង
				កុល សុវត្តា	-	បូមទឹកធ្វើស្រែ	-	-	-	១	កំពង់ឫស្សី	កំពង់ឫស្សី	ពោធិ៍រៀង
				គង់ សុផា	-	បូមទឹកធ្វើស្រែ	-	-	-	១	កំពង់ឫស្សី	កំពង់ឫស្សី	ពោធិ៍រៀង
				សេង វ៉ាន់	-	បូមទឹកធ្វើស្រែ	-	-	-	១	ពោធិ៍រៀង	ពោធិ៍រៀង	ពោធិ៍រៀង
				ជុល ស្រីរើន	-	បូមទឹកធ្វើស្រែ	-	-	-	១	ពោធិ៍រៀង	ពោធិ៍រៀង	ពោធិ៍រៀង
				ផន លី	-	បូមទឹកធ្វើស្រែ	-	-	-	១	ពោធិ៍រៀង	ពោធិ៍រៀង	ពោធិ៍រៀង
				ឆេង សន	-	បូមទឹកធ្វើស្រែ	-	-	-	១	ពោធិ៍រៀង	ពោធិ៍រៀង	ពោធិ៍រៀង
				អាង សឿន	-	បូមទឹកធ្វើស្រែ	-	-	-	១	យាយសល់	ពោធិ៍រៀង	ពោធិ៍រៀង
				ឈួន សារ៉េន	-	បូមទឹកធ្វើស្រែ	-	-	-	១	កំពង់ឫស្សី	កំពង់ឫស្សី	ពោធិ៍រៀង
				ផាន យ៉ាន	-	បូមទឹកធ្វើស្រែ	-	-	-	១	វាលព្រៅ	ពោធិ៍រៀង	ពោធិ៍រៀង

			សាត លីមហ្វូន	-	បូមទឹកធ្វើស្រែ	-	-	-	១	ពោធិ៍រៀង	ពោធិ៍រៀង	ពោធិ៍រៀង
			រ៉ុន ប៊ុនរ៉ា	-	បូមទឹកធ្វើស្រែ	-	-	-	១	យាយសល់	ពោធិ៍រៀង	ពោធិ៍រៀង
			សែប រ៉ុន	-	បូមទឹកធ្វើស្រែ	-	-	-	១	យាយសល់	ពោធិ៍រៀង	ពោធិ៍រៀង
			ម៉ក សាង	-	បូមទឹកធ្វើស្រែ	-	-	-	១	យាយសល់	ពោធិ៍រៀង	ពោធិ៍រៀង
			ទន់ ស៊ីណេត	-	បូមទឹកធ្វើស្រែ	-	-	-	១	យាយសល់	ពោធិ៍រៀង	ពោធិ៍រៀង
			បោង សុខុម	-	បូមទឹកធ្វើស្រែ	-	-	-	១	វាលព្រៅ	ពោធិ៍រៀង	ពោធិ៍រៀង
			យា ស្រីនាង	-	បូមទឹកធ្វើស្រែ	-	-	-	១	បាក់ដោក	ព្រែកជ្រៃ	ពោធិ៍រៀង
			-	យាង អឿន	បូមទឹកធ្វើស្រែ	-	-	-	១	យាយសល់	ពោធិ៍រៀង	ពោធិ៍រៀង
			-	វ៉ាត វ៉ែន	បូមទឹកធ្វើស្រែ	-	-	-	១	ពោធិ៍រៀង	ពោធិ៍រៀង	ពោធិ៍រៀង
			-	យាន ម៉ៅ	បូមទឹកធ្វើស្រែ	-	-	-	១	យាយសល់	ពោធិ៍រៀង	ពោធិ៍រៀង
			-	ផន ភ័ស្ត	បូមទឹកធ្វើស្រែ	-	-	-	១	ពោធិ៍រៀង	ពោធិ៍រៀង	ពោធិ៍រៀង
			-	ឡា ម៉ៅ	បូមទឹកធ្វើស្រែ	-	-	-	១	ពោធិ៍រៀង	ពោធិ៍រៀង	ពោធិ៍រៀង
			-	អៀ សំណាង	បូមទឹកធ្វើស្រែ	-	-	-	១	ពោធិ៍រៀង	ពោធិ៍រៀង	ពោធិ៍រៀង
			-	ផន ភ័ក្ត	បូមទឹកធ្វើស្រែ	-	-	-	១	ពោធិ៍រៀង	ពោធិ៍រៀង	ពោធិ៍រៀង
			-	ជួន ចន	បូមទឹកធ្វើស្រែ	-	-	-	១	ពោធិ៍រៀង	ពោធិ៍រៀង	ពោធិ៍រៀង
			-	ហាំង សុខលី	បូមទឹកធ្វើស្រែ	-	-	-	១	ពោធិ៍រៀង	ពោធិ៍រៀង	ពោធិ៍រៀង
			-	វណ្ណា វណ្ណៈ	បូមទឹកធ្វើស្រែ	-	-	-	១	ពោធិ៍រៀង	ពោធិ៍រៀង	ពោធិ៍រៀង
			-	ជុន ស្រីវ៉ែន	បូមទឹកធ្វើស្រែ	-	-	-	១	ពោធិ៍រៀង	ពោធិ៍រៀង	ពោធិ៍រៀង
			-	ម៉ែក ប៉ូលី	បូមទឹកធ្វើស្រែ	-	-	-	១	ជ្រៃគ្រហើម	កំពង់ឫស្សី	ពោធិ៍រៀង
			-	ទិត រដ្ឋា	បូមទឹកធ្វើស្រែ	-	-	-	១	ពោធិ៍រៀង	ពោធិ៍រៀង	ពោធិ៍រៀង
			-	អ៊ុម វណ្ណៈ	បូមទឹកធ្វើស្រែ	-	-	-	១	ពោធិ៍រៀង	ពោធិ៍រៀង	ពោធិ៍រៀង
			-	ហុន សារ៉ុន	បូមទឹកធ្វើស្រែ	-	-	-	១	ពោធិ៍រៀង	ពោធិ៍រៀង	ពោធិ៍រៀង
			-	ងួន មឿន	បូមទឹកធ្វើស្រែ	-	-	-	១	យាយសល់	ពោធិ៍រៀង	ពោធិ៍រៀង
			-	កើត កុយ	បូមទឹកធ្វើស្រែ	-	-	-	១	យាយសល់	ពោធិ៍រៀង	ពោធិ៍រៀង
			-	អៀង ខេង	បូមទឹកធ្វើស្រែ	-	-	-	១	យាយសល់	ពោធិ៍រៀង	ពោធិ៍រៀង

				-	កី លាប	បូមទឹកធ្វើស្រែ	-	-	-	១	យាយសល់	ពោធិ៍រៀង	ពោធិ៍រៀង
				-	តុង ណេង	បូមទឹកធ្វើស្រែ	-	-	-	១	ពោធិ៍រៀង	ពោធិ៍រៀង	ពោធិ៍រៀង
				-	ឌឹម សុជាតិ	បូមទឹកធ្វើស្រែ	-	-	-	១	យាយសល់	ពោធិ៍រៀង	ពោធិ៍រៀង
				-	គា ធាវ៉ា	បូមទឹកធ្វើស្រែ	-	-	-	១	ពោធិ៍រៀងត្បូង	ពោធិ៍រៀង	ពោធិ៍រៀង
				-	ផន ណាន	បូមទឹកធ្វើស្រែ	-	-	-	១	ពោធិ៍រៀងត្បូង	ពោធិ៍រៀង	ពោធិ៍រៀង
				-	សែ មុំ	បូមទឹកធ្វើស្រែ	-	-	-	១	យាយសល់	ពោធិ៍រៀង	ពោធិ៍រៀង
				-	ឆិន ស៊ីវ៉ា	បូមទឹកធ្វើស្រែ	-	-	-	១	ត្នោត	កំពង់ឫស្សី	ពោធិ៍រៀង
				-	អោក កុសល	បូមទឹកធ្វើស្រែ	-	-	-	១	ពោធិ៍រៀង	ពោធិ៍រៀង	ពោធិ៍រៀង
				-	ផន សុភា	បូមទឹកធ្វើស្រែ	-	-	-	១	ពោធិ៍រៀងត្បូង	ពោធិ៍រៀង	ពោធិ៍រៀង
				-	ប៊ី ញឹប	បូមទឹកធ្វើស្រែ	-	-	-	១	យាយសល់	ពោធិ៍រៀង	ពោធិ៍រៀង
				-	យ៉ន ណាន	បូមទឹកធ្វើស្រែ	-	-	-	១	ពោធិ៍រៀងត្បូង	ពោធិ៍រៀង	ពោធិ៍រៀង
				-	ឡុង ចាន់ធឿន	បូមទឹកធ្វើស្រែ	-	-	-	១	ពោធិ៍រៀង	ពោធិ៍រៀង	ពោធិ៍រៀង
				-	ខន សាម៉ុល	បូមទឹកធ្វើស្រែ	-	-	-	១	ពោធិ៍រៀងត្បូង	ពោធិ៍រៀង	ពោធិ៍រៀង
				-	សុត សុន	បូមទឹកធ្វើស្រែ	-	-	-	១	ពោធិ៍រៀងត្បូង	ពោធិ៍រៀង	ពោធិ៍រៀង
				-	សៀង លាប	បូមទឹកធ្វើស្រែ	-	-	-	១	យាយសល់	ពោធិ៍រៀង	ពោធិ៍រៀង
				-	គ្រួច ផា	បូមទឹកធ្វើស្រែ	-	-	-	១	វាលព្រៅ	ពោធិ៍រៀង	ពោធិ៍រៀង
				-	សុន នី	បូមទឹកធ្វើស្រែ	-	-	-	១	វាលព្រៅ	ពោធិ៍រៀង	ពោធិ៍រៀង
				-	ឌិន ធឿន	បូមទឹកធ្វើស្រែ	-	-	-	១	វាលព្រៅ	ពោធិ៍រៀង	ពោធិ៍រៀង
				-	ខុយ ឌឹម	បូមទឹកធ្វើស្រែ	-	-	-	១	បាក់ដោក	ព្រែកជ្រៃ	ពោធិ៍រៀង
				ធុន ភោគ	-	បូមទឹកធ្វើស្រែ	-	-	-	១	វាលព្រៅ	ពោធិ៍រៀង	ពោធិ៍រៀង
				បាត់ សារី	-	បូមទឹកធ្វើស្រែ	-	-	-	១	កំពង់ក្រមួន	ព្រែកន្លោង	ពោធិ៍រៀង
				សៀង សុភាព	-	បូមទឹកធ្វើស្រែ	-	-	-	១	បាក់ដោក	ព្រែកជ្រៃ	ពោធិ៍រៀង
				គួយ ឈន	-	បូមទឹកធ្វើស្រែ	-	-	-	១	កំពង់ក្រមួន	ព្រែកន្លោង	ពោធិ៍រៀង
				ជិន ហិម	-	បូមទឹកធ្វើស្រែ	-	-	-	១	ព្រែកន្លោង	ព្រែកន្លោង	ពោធិ៍រៀង
				-	ឡាយ សៀង	បូមទឹកធ្វើស្រែ	-	-	-	១	ជ្រាវ	ព្រែកន្លោង	ពោធិ៍រៀង

				-	លាង នី	បូមទឹកធ្វើស្រែ	-	-	-	១	ព្រែកន្លោង	ព្រែកន្លោង	ពោធិ៍រៀង
				-	មាស លីស	បូមទឹកធ្វើស្រែ	-	-	-	១	ព្រែកន្លោង	ព្រែកន្លោង	ពោធិ៍រៀង
				-	កុយ ហឿន	បូមទឹកធ្វើស្រែ	-	-	-	១	ព្រែកន្លោង	ព្រែកន្លោង	ពោធិ៍រៀង
				-	អាង អ៊ូឡាទីន	បូមទឹកធ្វើស្រែ	-	-	-	១	ព្រែកន្លោង	ព្រែកន្លោង	ពោធិ៍រៀង
				-	រឹម សារ៉ែល	បូមទឹកធ្វើស្រែ	-	-	-	១	ព្រែកន្លោង	ព្រែកន្លោង	ពោធិ៍រៀង
				-	សំ រ៉ូន	បូមទឹកធ្វើស្រែ	-	-	-	១	ព្រែកន្លោង	ព្រែកន្លោង	ពោធិ៍រៀង
				-	ឡុញ ឡៃ	បូមទឹកធ្វើស្រែ	-	-	-	១	កំពង់ក្រមួន	ព្រែកន្លោង	ពោធិ៍រៀង
				-	រស់ នី	បូមទឹកធ្វើស្រែ	-	-	-	១	តាម៉ោ	ព្រែកអន្ទះ	ពោធិ៍រៀង
				-	គង់ ហ៊ាន	បូមទឹកធ្វើស្រែ	-	-	-	១	វាលព្រៅ	ពោធិ៍រៀង	ពោធិ៍រៀង
				-	រី ចូន	បូមទឹកធ្វើស្រែ	-	-	-	១	វាលព្រៅ	ពោធិ៍រៀង	ពោធិ៍រៀង
				-	ស្រួយ ហឿន	បូមទឹកធ្វើស្រែ	-	-	-	១	យាយសល់	ពោធិ៍រៀង	ពោធិ៍រៀង
				-	ឡុយ មន	បូមទឹកធ្វើស្រែ	-	-	-	១	វាលព្រៅ	ពោធិ៍រៀង	ពោធិ៍រៀង
				-	ហេង ផារី	បូមទឹកធ្វើស្រែ	-	-	-	១	ពោធិ៍រៀង	ពោធិ៍រៀង	ពោធិ៍រៀង
				ឈន រីតា	-	បូមទឹកធ្វើស្រែ	-	-	-	១	ស្ពានចុងខ្សាច់	ព្រែកន្លោង	ពោធិ៍រៀង
				ហ៊ាម និត	-	បូមទឹកធ្វើស្រែ	-	-	-	១	ព្រែកន្លោង	ព្រែកន្លោង	ពោធិ៍រៀង
				ព្រៃង សក្កណា	-	បូមទឹកធ្វើស្រែ	-	-	-	១	ព្រៃមាស	កំពង់ឫស្សី	ពោធិ៍រៀង
				-	អេង ចេង	បូមទឹកធ្វើស្រែ	-	-	-	១	ពោធិ៍រៀងត្បូង	ពោធិ៍រៀង	ពោធិ៍រៀង
				-	ធាង ស្នា	បូមទឹកធ្វើស្រែ	-	-	-	១	យាយសល់	ពោធិ៍រៀង	ពោធិ៍រៀង
				-	សុខ ហឿន	បូមទឹកធ្វើស្រែ	-	-	-	១	ពោធិ៍រៀងត្បូង	ពោធិ៍រៀង	ពោធិ៍រៀង
				-	ភាន ភាន់	បូមទឹកធ្វើស្រែ	-	-	-	១	យាយសល់	ពោធិ៍រៀង	ពោធិ៍រៀង
				សឿន សំអឿន	-	បូមទឹកធ្វើស្រែ	-	-	-	១	វាលព្រៅ	ពោធិ៍រៀង	ពោធិ៍រៀង
				-	ពៅ ណាន	បូមទឹកធ្វើស្រែ	-	-	-	១	ពោធិ៍រៀងត្បូង	ពោធិ៍រៀង	ពោធិ៍រៀង
				ស៊ីវ សុខា	-	បូមទឹកធ្វើស្រែ	-	-	-	១	កំពង់ក្រមួន	ព្រែកន្លោង	ពោធិ៍រៀង
				ប៊ុច ឡុន	-	បូមទឹកធ្វើស្រែ	-	-	-	១	ស្វាយ	ព្រែកន្លោង	ពោធិ៍រៀង
				យ៉ា សេង	-	បូមទឹកធ្វើស្រែ	-	-	-	១	ពោធិ៍រៀងជើង	ពោធិ៍រៀង	ពោធិ៍រៀង

			កើត កុយ	-	បូមទឹកធ្វើស្រែ	-	-	-	១	យាយសល់	ពោធិ៍រៀង	ពោធិ៍រៀង
			-	ហិន ហៀន	បូមទឹកធ្វើស្រែ	-	-	-	១	ព្រែកន្លាង	ព្រែកន្លាង	ពោធិ៍រៀង
			-	ទី ពៅ	បូមទឹកធ្វើស្រែ	-	-	-	១	ជ្រៅ	ព្រែកន្លាង	ពោធិ៍រៀង
			-	កៅ ឈិន	បូមទឹកធ្វើស្រែ	-	-	-	១	ពោធិ៍រៀងជើង	ពោធិ៍រៀង	ពោធិ៍រៀង
			-	ឈន សៀន	បូមទឹកធ្វើស្រែ	-	-	-	១	ព្រែកន្លាង	ព្រែកន្លាង	ពោធិ៍រៀង
			-	ឆាយ បូរ៉ា	បូមទឹកធ្វើស្រែ	-	-	-	១	កំពង់ក្រមួន	ព្រែកន្លាង	ពោធិ៍រៀង
			-	ពាន ស្រីពៅ	បូមទឹកធ្វើស្រែ	-	-	-	១	ពោធិ៍រៀង	ពោធិ៍រៀង	ពោធិ៍រៀង
			អ៊ី ចាន់	-	បូមទឹកធ្វើស្រែ	-	-	-	១	ពោធិ៍រៀង	ពោធិ៍រៀង	ពោធិ៍រៀង
			អ៊ី ចាន់	-	បូមទឹកធ្វើស្រែ	-	-	-	១	ពោធិ៍រៀង	ពោធិ៍រៀង	ពោធិ៍រៀង
			សា វណ្ណារ៉ា	-	បូមទឹកធ្វើស្រែ	-	-	-	១	យាយសល់	ពោធិ៍រៀង	ពោធិ៍រៀង
			ហៀន ឧត្តម	-	បូមទឹកធ្វើស្រែ	-	-	-	១	ពោធិ៍រៀងគ្នុង	ពោធិ៍រៀង	ពោធិ៍រៀង
			ឡាត់ សុខជា	-	បូមទឹកធ្វើស្រែ	-	-	-	១	យាយសល់	ពោធិ៍រៀង	ពោធិ៍រៀង
			សា ហៀក	-	បូមទឹកធ្វើស្រែ	-	-	-	១	យាយសល់	ពោធិ៍រៀង	ពោធិ៍រៀង
			លឹមអេង រ៉ូម៉ូរ៉ា	-	បូមទឹកធ្វើស្រែ	-	-	-	១	ពោធិ៍រៀង	ពោធិ៍រៀង	ពោធិ៍រៀង
			ឌឹម យ៉ុល	-	បូមទឹកធ្វើស្រែ	-	-	-	១	យាយសល់	ពោធិ៍រៀង	ពោធិ៍រៀង
			អ៊ី ចាន់	-	បូមទឹកធ្វើស្រែ	-	-	-	១	ពោធិ៍រៀង	ពោធិ៍រៀង	ពោធិ៍រៀង
			សៃ សារី	-	បូមទឹកធ្វើស្រែ	-	-	-	១	យាយសល់	ពោធិ៍រៀង	ពោធិ៍រៀង
			ឃិន រ៉ុន	-	បូមទឹកធ្វើស្រែ	-	-	-	១	វាលព្រៅ	ពោធិ៍រៀង	ពោធិ៍រៀង
			-	ចាន់ កើត	បូមទឹកធ្វើស្រែ	-	-	-	១	យាយសល់	ពោធិ៍រៀង	ពោធិ៍រៀង
			-	អា ម៉ុន	បូមទឹកធ្វើស្រែ	-	-	-	១	យាយសល់	ពោធិ៍រៀង	ពោធិ៍រៀង
			-	ទុច ឡា	បូមទឹកធ្វើស្រែ	-	-	-	១	យាយសល់	ពោធិ៍រៀង	ពោធិ៍រៀង
			-	ផាន់ ធីម	បូមទឹកធ្វើស្រែ	-	-	-	១	វាលព្រៅ	ពោធិ៍រៀង	ពោធិ៍រៀង
			-	ហេង ម៉េងស៊ុន	បូមទឹកធ្វើស្រែ	-	-	-	១	ព្រៃមាស	ពោធិ៍រៀង	ពោធិ៍រៀង
			-	រៀន រុទ្ធ	បូមទឹកធ្វើស្រែ	-	-	-	១	ព្រែកន្លាង	ព្រែកន្លាង	ពោធិ៍រៀង
			-	វ៉ាត ហើល	បូមទឹកធ្វើស្រែ	-	-	-	១	វាលព្រៅ	ពោធិ៍រៀង	ពោធិ៍រៀង

		លោក អ៊ិត អ៊ាន	៤២០អ	លី ឈាន	-	រោងម៉ាស៊ីនសម្រួលស្រូវ	១	-	-	-	ព្រែកណ្តៀង	ព្រែកណ្តៀង	ពាមរក៍
				យ៉ុន ណង	-	រោងចក្រសម្រួលស្រូវពូជ	១	-	-	-	ព្រែកណ្តៀង	ព្រែកណ្តៀង	ពាមរក៍
				ម៉ៅ ម៉ាញ	-	បូមទឹកដាក់ស្រែ	-	-	-	១	ពន្លៃ	ព្រែកណ្តៀង	ពាមរក៍
				-	ឡេង វែង	បូមទឹកដាក់ស្រែ	-	-	-	១	ពន្លៃ	ព្រែកណ្តៀង	ពាមរក៍
				-	វ៉ាន ស្នើ	កសិដ្ឋានចិញ្ចឹមគ្រី និងបូមទឹកធ្វើស្រែ	-	-	-	១	ពន្លៃ	ព្រែកណ្តៀង	ពាមរក៍
				-	ព្រំ សុខលីម	បូមទឹកធ្វើស្រែ	-	-	-	១	ពន្លៃ	ព្រែកណ្តៀង	ពាមរក៍
				-	វ៉ាន សារ៉ាយ	បូមទឹកធ្វើស្រែ	-	-	-	១	ពន្លៃ	ព្រែកណ្តៀង	ពាមរក៍
				-	ឌិន ប៊ុនឌី	បូមទឹកធ្វើស្រែ	-	-	-	១	ពន្លៃ	ព្រែកណ្តៀង	ពាមរក៍
				-	ប៊ុន ធា	បូមទឹកធ្វើស្រែ	-	-	-	១	ពន្លៃ	ព្រែកណ្តៀង	ពាមរក៍
				-	បួន ស៊ាន	បូមទឹកធ្វើស្រែ	-	-	-	១	ពន្លៃ	ព្រែកណ្តៀង	ពាមរក៍
១៣	ពោធិ៍សាត់	សហគ្រាស យេនយូឡាយ អេឡិកទ្រីស៊ីធី	០៣៤អ	ទូច ប៊ុនលី	-	រោងម៉ាស៊ីនកិនស្រូវ	-	-	-	១	ក្រពើរោទ៍	ស្នាមព្រះ	បាកាន
				តុង ភាព	-	រោងម៉ាស៊ីនកិនស្រូវ	-	-	-	១	ក្តីឈ្នួល	ត្រពាំងជង	បាកាន
		សហគ្រាស ណារ៉េត លីមីធីត អភិវឌ្ឍន៍អគ្គិសនី	០៥២អ	-	ក្រុមហ៊ុន អេសធីធីអ	រោងម៉ាស៊ីនកិនស្រូវ	១	-	-	-	ស្វាយអាត់	ស្វាយអាត់	ពោធិ៍សាត់
				-	ក្រុមហ៊ុន អេសធីធីអ	រោងម៉ាស៊ីនកិនស្រូវ	-	-	-	១	ស្វាយអាត់	ស្វាយអាត់	ពោធិ៍សាត់
		លោក ព្រាប វណ្ណារ៉េត	១០២អ	-	សុត សឿន	ចិញ្ចឹមគ្រី និងធ្វើស្រែ	-	-	-	១	អូរតាប៉ោង	អូរតាប៉ោង	បាកាន
		សហគ្រាស អិលឡែស៊ានក្រវាញ អេឡិកទ្រីស៊ីធី	១២៤អ	ចូ ចាន់ធី	-	កសិដ្ឋានចិញ្ចឹមមាន់	-	-	-	១	វាលវង់	រកាត	ភ្នំក្រវាញ
		ក្រុមហ៊ុន អេស	១២៥អ	អុក ច័ន្ទដារី	-	កសិដ្ឋានចិញ្ចឹមជ្រូក	-	-	-	១	បន្ទាយក្រង	អន្លង់ត្នោត	ក្រគរ
				ហិ គឹមសេង	-	កសិដ្ឋានចិញ្ចឹមជ្រូក	-	-	-	១	ទទឹង	ក្បាលត្រាច	ក្រគរ

		វិវឌ្ឍន៍ អេឡិចត្រូនិក ស៊ីធី ខូអិលធីឌី											
		ក្រុមហ៊ុន រុក្ខ គីរី ដៅវ៉ែ	៣០៣អ	ខេន ចន្ទា	-	រោងម៉ាស៊ីនកិនស្រូវ	១	-	-	-	ការឡោមភ្នក	ព្រៃស្វាយ	មោងឫស្សី
		លោក លឹម ប៉ាក់	៣៣១អ	វង់ ធារី	-	កសិដ្ឋានចិញ្ចឹមជ្រូក	-	-	-	១	ព្រៃដីល	ព្រៃដីល	ភ្នំក្រវាញ
				ជួន ឡាយហេង	-	កសិដ្ឋានចិញ្ចឹមមាន់	-	-	-	១	អូរថ្មី	រលាប	ពោធិ៍សាត់
		លោកស្រី យឹម ហៀង	៣៨៣អ	សេង សក្កាដា	-	កសិដ្ឋានចិញ្ចឹមជ្រូក	-	-	-	១	ទួលអណ្តែត	ស្វាយស	ក្រគរ
				ធឿម ទ្រី	-	កសិដ្ឋានចិញ្ចឹមជ្រូក	-	-	-	១	ទួលអណ្តែត	ស្វាយស	ក្រគរ
				ធុង សុភារី	-	កសិដ្ឋានចិញ្ចឹមជ្រូក	-	-	-	១	ទួលអណ្តែត	ស្វាយស	ក្រគរ
១៤	រតនគីរី	ក្រុមហ៊ុន អូរយ៉ា ដាវ អេឡិចត្រូនិក ស៊ីធី	៣៣៣អ	សាន ម៉ាក់	-	ស្រោចចំការម្រេច និងកូនកៅស៊ូ	-	-	-	១	ឡុំ	ប៉ាក់ព្រៃ	អូរយ៉ាដាវ
១៥	សៀមរាប	ក្រុមហ៊ុន វង់ វិះ សិរីស	០៣៥អ	ប្រាក់ សុផល	-	កសិដ្ឋានចិញ្ចឹមមាន់ និងជ្រូក	-	-	-	១	ត្រីញ៉ែ	ត្រីញ៉ែ	ពួក
				ប្រាក់ សុផល	-	កសិដ្ឋានចិញ្ចឹមមាន់ និងជ្រូក	-	-	-	១	ជួនឯម	គោកដូង	ពួក
		សហគ្រាស អគ្គិសនី គង់ រុន	១១១អ	តាន់ គឹមសៀក	-	កសិដ្ឋានចិញ្ចឹមមាន់	-	-	១	-	ពោធិ៍សិរី	កំពង់ភ្នំ	ដីក្រែង
				ភេម ស្រីន់	-	កសិដ្ឋានចិញ្ចឹមមាន់	-	-	១	-	កកោះ	ល្វែងឫស្សី	ដីក្រែង
				ឡៅ សុភតោ	-	កសិដ្ឋានចិញ្ចឹមមាន់	-	-	-	១	ល្វែកឫស្សី	ល្វែងឫស្សី	ដីក្រែង
				ម៉ៅ ប៊ុនម៉ា	-	កសិដ្ឋានចិញ្ចឹមជ្រូក	-	-	-	១	ម្នាក់	គោកធ្លកលើ	ដីក្រែង
				ហ្សូ ឆៃយី	-	កសិដ្ឋានចិញ្ចឹមមាន់	-	-	-	១	ពោធិ៍សិរី	កំពង់ភ្នំ	ដីក្រែង
				ម៉ៅ មុន្នីរតនា	-	កសិដ្ឋានចិញ្ចឹមមាន់	-	-	-	១	ត្រពាំងត្រាវ	គោកធ្លក ក្រោម	ដីក្រែង
				សុត ឡុងឌី	-	កសិដ្ឋានចិញ្ចឹមមាន់	-	-	-	១	កំពង់ម្នាក់	គោកធ្លក ក្រោម	ដីក្រែង

				អ៊ីវ ប៉ុណ្ណាកា	-	កសិដ្ឋានចិញ្ចឹមមាន់	-	-	-	១	កកោះ	ល្វែងឫស្សី	ដីក្រែង	
		សហគ្រាស អគ្គិសនី ភូមិអូរ	១២៩អ	រ៉ែន ណាត	-	កសិដ្ឋានចិញ្ចឹមមាន់	-	-	-	១	ចក	សង្វើយ	ដីក្រែង	
				ផល	-	កសិដ្ឋានចិញ្ចឹមមាន់	-	-	-	-	១	ចក	សង្វើយ	ដីក្រែង
				ហ៊ាន រតនា	-	កសិដ្ឋានចិញ្ចឹមមាន់	-	-	-	-	១	ដំរីឆ្លង	សង្វើយ	ដីក្រែង
				វី ស៊ុនណារី	-	កសិដ្ឋានចិញ្ចឹមមាន់	-	-	-	-	១	ដំរីឆ្លង	សង្វើយ	ដីក្រែង
				ភិន សុផាវ៉ាក់	-	កសិដ្ឋានចិញ្ចឹមមាន់	-	-	-	-	១	បុស្សគរ	គោកឆ្លកក្រោម	ដីក្រែង
				លី ឆេងយាង	-	កសិដ្ឋានចិញ្ចឹមជ្រូកពូជ	-	-	-	-	១	បុស្សគរ	គោកឆ្លកក្រោម	ដីក្រែង
				-	ឆាយ ប៉េងទូ	រោងម៉ាស៊ីនកិនស្រូវ	១	-	-	-	-	សំរោងកញ្ចោច	ឫស្សីលក	ដីក្រែង
				កន ផល	-	កសិដ្ឋានចិញ្ចឹមមាន់	-	-	-	-	១	ចក	សង្វើយ	ដីក្រែង
				សៅ វិសុទ្ធ	-	កសិដ្ឋានចិញ្ចឹមមាន់	-	-	-	-	១	ចក	សង្វើយ	ដីក្រែង
				អ៊ឹង ចំរើន	-	កសិដ្ឋានចិញ្ចឹមមាន់	-	-	-	-	១	ចក	សង្វើយ	ដីក្រែង
				សិន់ ប្រឹប	-	កសិដ្ឋានចិញ្ចឹមមាន់	-	-	-	-	១	ចក	សង្វើយ	ដីក្រែង
				ជ្រុន លាងសួរ	-	កសិដ្ឋានចិញ្ចឹមមាន់	-	-	-	-	១	ចក	សង្វើយ	ដីក្រែង
		អ៊ឹង ចំរើន	-	រោងម៉ាស៊ីនកិនស្រូវ	-	-	-	-	១	ចក	សង្វើយ	ដីក្រែង		
		ក្រុមហ៊ុន វឌ្ឍនៈ អិនធី អង្គរ.	១៦៤អ	ណែ ទី	-	កសិដ្ឋានចិញ្ចឹមមាន់	-	១	-	-	ប្របថៃ	ព្រៃជ្រូក	ពួក	
				ណែ ទី	-	កសិដ្ឋានចិញ្ចឹមមាន់	-	១	-	-	-	កិត្តិយស	ព្រៃជ្រូក	ពួក
		លោក ញ៉ាក វណ្ណៈ	១៨៥អ	មេដ ហួរ ឌីស ហ្វឺ ប្រើខេសិន	-	កសិដ្ឋានចិញ្ចឹមត្រី	-	-	-	១	អន្លង់ពីរ	ត្រពាំងធំ	ប្រាសាទ បាគង	
១៦	ព្រះសីហនុ	ក្រុមហ៊ុន ស្ទឹងហាវ ហាម៉ឺនី ផាតរើរ	០៣០អ	ហាក់ លីសែ	-	កសិដ្ឋានចិញ្ចឹមបង្កា ក្តាម	-	-	-	១	ភូមិ១	កំពេញ	ស្ទឹងហាវ	
				ក្រុមហ៊ុន អគ្គិសនី ត្រពាំងរពៅ *	០៤២អ	ឥណ្ឌាឆាយណា អេហ្គ្រី ខលឈរ ប្រូសេស៊ីង	-	កសិកម្មដាំដំណាំ(ចុះរុះ) និងក្លាស់កូនមាន់	-	-	-	១	ព្រែកក្រាញ់	សាមគ្គី
		កៅ វីណៈ	-	កសិដ្ឋានចិញ្ចឹមជ្រូក		-	-	-	១	ព្រែកក្រាញ់	សាមគ្គី	ព្រៃនប់		
		កៅ វីណៈ	-	កសិដ្ឋានចិញ្ចឹមជ្រូក		-	-	-	១	ព្រែកក្រាញ់	សាមគ្គី	ព្រៃនប់		
		កៅ វីណៈ	-	កសិដ្ឋានចិញ្ចឹមជ្រូក	-	-	-	១	ព្រែកក្រាញ់	សាមគ្គី	ព្រៃនប់			

		លោក ចាន់ គាត	១២០អ	ពូ ស្នា	-	កសិដ្ឋានចិញ្ចឹមត្រី	-	-	-	១	ភូមិ១	អូរត្រេះ	ស្ទឹងហាវ
		លោក យុន ចាន់ធារិទ្ធ	២៧៩អ	កសិដ្ឋានចិញ្ចឹមមាន់	-	កសិដ្ឋានចិញ្ចឹមមាន់	-	-	-	១	បឹងត្រាច	ចំការហ្លួង	កំពង់សីលា
				រោងចក្រចិន	-	រោងចក្រកែច្នៃដំណាប់ស្វាយ				១	វាល	កំពង់សីលា	កំពង់សីលា
		ក្រុមហ៊ុន ម៉ុង ឬទ្ធីគ្រុប	៣០៤អ	ក្រុមហ៊ុន អិម ភីក អេស៊ីអិមស៊ី	-	កសិដ្ឋានចិញ្ចឹមជ្រូក ៣ណិជ្ជកម្ម អិម ភីកទី១	១	-	-	-	ឬទ្ធី១	កែវផុស	ស្ទឹងហាវ
				ក្រុមហ៊ុន អិម ភីក អេស៊ីអិមស៊ី	-	កសិដ្ឋានចិញ្ចឹមជ្រូកដូនតា ទូត អិម ភីក (តាកឹង)	១	-	-	-	មនោរម្យ១	តានៃ	ព្រៃនប់
				ក្រុមហ៊ុន អិម ភីក អេស៊ីអិមស៊ី	-	រោងចក្រផលិតចំណីសត្វ	១	-	-	-	មនោរម្យ១	តានៃ	ព្រៃនប់
				ក្រុមហ៊ុន អិមអធី វ៉ាប់បើរ ផ្លែនថេសិន	-	រោងចក្រផលិតកៅស៊ូ	១	-	-	-	ឬទ្ធី២	កែវផុស	ស្ទឹងហាវ
				ប្រាក់ រុទ្ធី (រោងចក្រ ផលិតចំណីសត្វ០២)	-	រោងចក្រផលិត ចំណីសត្វ	១	-	-	-	មនោរម្យ១	តានៃ	ព្រៃនប់
១៧	ស្ទឹងត្រែង	ក្រុមហ៊ុនអគ្គិសនី យុន សុខហ្គិច	៣៩៥អ	ឡេង សុផា	-	កសិដ្ឋានចិញ្ចឹមជ្រូក	-	-	-	-	អូរព្រះ	អូរគ្រៀង	សំបូរ
១៨	ស្វាយរៀង	ក្រុមហ៊ុន ខ្មែរ យូ ធីឡឺធី ត្រេឌីង (ខេយូធី) ខមរភេនី	៣១៩អ	អុំ ពិសិដ្ឋ	-	ផ្ទះចិញ្ចឹមត្រដៀកកាំ និងដាំដំឡូងមី	-	-	-	១	ទួលច្រេស	អណ្តូង ត្របែក	រមាសហែក
				ក្រុមហ៊ុន ស៊ីកី	-	កសិដ្ឋានចិញ្ចឹមជ្រូក	១	-	-	-	ក្រសាំង	ក្រសាំង	រមាសហែក
១៩	តាកែវ	សហគ្រាស អគ្គិសនី ស៊ីអិល ព្រែកប្បាស	០២០អ	ទឹង កន្ទិដ្ឋា	-	បូមទឹកដាក់ស្រែ	១	-	-	-	ព្រៃល្វាកើត	ព្រៃល្វា	ព្រែកប្បាស
				រឿង ខេង	-	បូមទឹកធ្វើស្រែ	-	-	-	១	ចន្ទមង្គល	ចារ	ព្រែកប្បាស
				ទឹង កន្ទិដ្ឋា	-	បូមទឹកធ្វើស្រែ	-	-	-	១	ព្រៃល្វាកើត	ព្រៃល្វា	ព្រែកប្បាស
				ស្ថានីយ៍បូមទឹក ព្រែកគ្រួសចារ	-	បូមទឹកធ្វើស្រែ	-	-	-	១	ចន្ទមង្គល	ចារ	ព្រែកប្បាស
				ទឹង កន្ទិដ្ឋា	-	បូមទឹកធ្វើស្រែ	-	-	-	១	ព្រៃល្វាកើត	ព្រៃល្វា	ព្រែកប្បាស

ក្រុមហ៊ុន គូរ ឈិនសេង ខុអិលជីឌី	១០១អ	ជា សុខឡេង	-	កសិដ្ឋានចិញ្ចឹមមាន់	-	-	-	១	ពេជចង្វា	បឹងត្រាញ់ ខាងជើង	សំរោង
		ហេ បូណា	-	កសិដ្ឋានចិញ្ចឹមជ្រូក	-	-	-	១	តូច	ស្រកី	បាទី
		-	ព្រំ ខេមរា	កសិដ្ឋានចិញ្ចឹមមាន់	-	-	-	១	អង្កុញ	ខ្វាវ	សំរោង
		សាន ចិន	-	កសិដ្ឋានចិញ្ចឹមមាន់	-	-	-	១	ខ្នាចខាងត្បូង	បឹងត្រាញ់ ខាងជើង	សំរោង
		គៀ ណុប	-	កសិដ្ឋានចិញ្ចឹមជ្រូក	-	-	-	១	ត្រពាំងក្រឡាង	លំពង់	បាទី
		មុំ ស្រីណាត	-	កសិដ្ឋានចិញ្ចឹមមាន់	-	-	-	១	ស្តុក	កុមារជា	បាទី
		សាន ស្រីអ៊ឹម	-	កសិដ្ឋានចិញ្ចឹមជ្រូក	-	-	-	១	អង្កកនួច	ស្នំក្រពើ	គងពិសី
		ឈឿង ឈៀន	-	កសិដ្ឋានចិញ្ចឹមជ្រូក	-	-	-	១	ស្តុក	កុមារជា	បាទី
		ម៉ុន សុខា	-	កសិដ្ឋានចិញ្ចឹមជ្រូក	-	-	-	១	ត្រយឹងខ្ពស់	លំពង់	បាទី
		មី ស្រីមុំ	-	កសិដ្ឋានចិញ្ចឹមជ្រូក	-	-	-	១	ស្តុក	កុមារជា	បាទី
		និន បូរ៉ា	-	កសិដ្ឋានចិញ្ចឹមជ្រូក	-	-	-	១	ស្តុក	កុមារជា	បាទី
		នូ រដ្ឋា	-	កសិដ្ឋានចិញ្ចឹមជ្រូក	-	-	-	១	សំរោងជ្រៃ	តាំងដូង	បាទី
		សេង មាស	-	កសិដ្ឋានចិញ្ចឹមជ្រូក	-	-	-	១	ព្រៃក្តី	តាំងដូង	បាទី
		មី ស្រីលក្ខ	-	កសិដ្ឋានចិញ្ចឹមជ្រូក	-	-	-	១	ច្បារមន	កុមារជា	បាទី
		ផៃ ជីវិទូ	-	កសិដ្ឋានចិញ្ចឹមជ្រូក	-	-	-	១	ពានមាសលិច	លំពង់	បាទី
		វង ម៉ឺន	-	កសិដ្ឋានចិញ្ចឹមជ្រូក	-	-	-	១	ច្បារមន	កុមារជា	បាទី
		ឈិន លាង	-	កសិដ្ឋានចិញ្ចឹមជ្រូក	-	-	-	១	ត្រពាំងក្រឡាញ់	លំពង់	បាទី
		ស៊ុន ពុំ	-	កសិដ្ឋានចិញ្ចឹមជ្រូក	-	-	-	១	ស្តុក	បាទី	បាទី
		សយ ចំរើន	-	កសិដ្ឋានចិញ្ចឹមជ្រូក	-	-	-	១	មានជោគ	ក្រាំងលាវ	បាទី
		ស៊ុន គុលា	-	កសិដ្ឋានចិញ្ចឹមជ្រូក	-	-	-	១	ដក់ពរ	បឹងត្រាញ់ ខាងត្បូង	សំរោង
រស់ ចន្ទា	-	កសិដ្ឋានចិញ្ចឹមជ្រូក	-	-	-	១	ខ្នាចខាងត្បូង	បឹងត្រាញ់ ខាងជើង	សំរោង		

				អំ ប៊ុនរឿន	-	កសិដ្ឋានចិញ្ចឹមមាន់	-	-	១	-	មេន់	បឹងត្រាញ់ ខាងជើង	សំរោង
				ខាន់ ចំរើន	-	កសិដ្ឋានចិញ្ចឹមមាន់	-	-	១	-	ត្រាំគល់	ខ្វាវ	សំរោង
				ឡេប ឌីន	-	កសិដ្ឋានចិញ្ចឹមមាន់	-	-	១	-	ត្រពាំងត្របែក	ខ្វាវ	សំរោង
				ជា សៀកហុក	-	កសិដ្ឋានចិញ្ចឹមជ្រូក	-	-	១	-	ខ្នាចខាងជើង	ត្រាញ់ ខាងជើង	សំរោង
				ឈីវ សុវណ្ណវុធ	-	កសិដ្ឋានចិញ្ចឹមមាន់	-	-	-	១	ខ្នាចខាងត្បូង	បឹងត្រាញ់ ខាងត្បូង	សំរោង
		ក្រុមហ៊ុនអគ្គិសនី ផ្សារយាយទ្រព្យ	១៤១អ	អ៊ិន ភាព	-	កសិដ្ឋានចិញ្ចឹមមាន់	-	-	-	១	អូរ	ខ្វាវ	សំរោង
				ផ្លូវ ហូ	-	កសិដ្ឋានចិញ្ចឹមមាន់	-	-	-	១	ស្នែង	ជំរះពេន	សំរោង
		សហគ្រាស អេឡិក ទ្រីស៊ីធី ពត់សរ	១៧៤អ	ក្រុមហ៊ុន Khmer Fresh Milk	-	កសិដ្ឋានចិញ្ចឹមគោ យកទឹកដោះ	-	-	-	១	ទន្លេបាទី	ក្រាំងធ្នង់	បាទី
		លោក លីម ស៊ីសុក្រំណូ	១៨៨អ	អ៊ឹម រុទ្ធី	-	កសិដ្ឋានចិញ្ចឹមមាន់	-	-	-	១	អង្គរវាំង	បឹងត្រាញ់ ខាងជើង	សំរោង
		លោក រ៉ូ ទ្រហ៊ុត	១៩៤អ	-	ចាន់ តាវ(១)	បូមទឹកដាក់ស្រែ	-	-	-	១	សង្កមមានជ័យ	កំពង់ក្រសាំង	បូរីជលសារ
				-	សាំងចាន់រ៉ា(១)	បូមទឹកដាក់ស្រែ	-	-	-	១	ថ្មបីដុំ	កំពង់ក្រសាំង	បូរីជលសារ
				-	សាំងចាន់រ៉ា(២)	បូមទឹកដាក់ស្រែ	-	-	-	១	ថ្មបីដុំ	កំពង់ក្រសាំង	បូរីជលសារ
		សហគ្រាស អេ ឡិកទ្រីស៊ីធី អង្គរោក *	១៩៧អ	ម៉ី ចាន់សាវតា	-	កសិដ្ឋានចិញ្ចឹមជ្រូក	-	-	-	១	ត្រពាំងស្នា	ត្រពាំងក្រញូង	ត្រាំកក់
				អ៊ុក គន្ធី	-	កសិដ្ឋានចិញ្ចឹមជ្រូក	-	-	-	១	ប្រពាំងរបង	ត្រពាំងក្រញូង	ត្រាំកក់
				ញ៉ែម ស្រស់	-	កសិដ្ឋានចិញ្ចឹមជ្រូក	-	-	-	១	ត្រពាំងក្រញូង	ត្រពាំងក្រញូង	ត្រាំកក់
				វ៉ាន់ ហោង	-	កសិដ្ឋានចិញ្ចឹមមាន់	-	-	-	១	ត្រពាំងក្រញូង	ត្រពាំងក្រញូង	ត្រាំកក់
				ប៉ែន កុសល	-	កសិដ្ឋានចិញ្ចឹមមាន់	-	-	១	-	ត្រពាំងក្រញូង	ត្រពាំងក្រញូង	ត្រាំកក់
				សិន តុលា	-	កសិដ្ឋានចិញ្ចឹមជ្រូក	-	-	១	-	ខ្ពបស្វាយ	ត្រពាំងក្រញូង	ត្រាំកក់
				ខាត់ ចំរើន	-	កសិដ្ឋានចិញ្ចឹមមាន់	-	-	១	-	ព្រៃក្នុង	ត្រពាំងក្រញូង	ត្រាំកក់
				តេង ចន្ទា	-	កសិដ្ឋានចិញ្ចឹមជ្រូក	-	-	១	-	ដំណាក់ខ្ពង	អូរសារាយ	ត្រាំកក់

				គង់ សុផានី	-	កសិដ្ឋានចិញ្ចឹមជ្រូក	-	-	-	១	ត្រពាំងស្នា	ត្រពាំងក្រញូង	ត្រាំកក់
				ជា សៀកហុក	-	កសិដ្ឋានចិញ្ចឹមជ្រូក	-	-	-	១	ត្រពាំងក្រញូង	ត្រពាំងក្រញូង	ត្រាំកក់
				ឈៀក ឡាយ	-	កសិដ្ឋានជ្រូកមេពូជ	-	-	-	១	ឫស្សីមួយគុម្ព	អូរសារាយ	ត្រាំកក់
				នុត វ៉ានី	-	កសិដ្ឋានចិញ្ចឹមជ្រូក	-	-	-	១	ត្រពាំងស្នា	ត្រពាំងក្រញូង	ត្រាំកក់
				យុន ផល្លី	-	កសិដ្ឋានចិញ្ចឹមមាន់	-	-	-	១	ត្រពាំងចក់	ត្រពាំងក្រញូង	ត្រាំកក់
				ឆិន គន្ធា	-	កសិដ្ឋានចិញ្ចឹមជ្រូក	-	-	-	១	ឫស្សីមួយគុម្ព	អូរសារាយ	ត្រាំកក់
				ញ៉ែម សាក់	-	កសិដ្ឋានចិញ្ចឹមជ្រូក	-	-	-	១	ព្រៃក្តួច	ត្រពាំងក្រញូង	ត្រាំកក់
				ថៃ ងៀប	-	កសិដ្ឋានចិញ្ចឹមជ្រូក	-	-	-	១	បុស្សតាផង់	ត្រពាំងក្រញូង	ត្រាំកក់
				ជា សៀកហុក II		កសិដ្ឋានចិញ្ចឹមជ្រូក	-	-	-	១	ព្រៃតាឡុយ	ត្រពាំងក្រញូង	ត្រាំកក់
				សិន គុលាII	-	កសិដ្ឋានចិញ្ចឹមជ្រូក	-	-	-	១	ស្រែចែង	ស្រែចែង	ជុំគីរី
				ទ្រី ង៉ែត ២	-	កសិដ្ឋានចិញ្ចឹមជ្រូក	-	-	-	១	ព្រៃក្តួច	ត្រពាំងក្រញូង	ត្រាំកក់
				គឹម អ៊ូ	-	កសិដ្ឋានចិញ្ចឹមជ្រូក	-	-	-	១	ខ្ពបុន	ស្រែចែង	ជុំគីរី
				ភូ ភាវី	-	កសិដ្ឋានចិញ្ចឹមជ្រូក	-	-	-	១	ខ្ពបស្វាយ	ត្រពាំងក្រញូង	ត្រាំកក់
				ទ្រី ង៉ែត (៤)	-	កសិដ្ឋានចិញ្ចឹមមាន់	១	-	-	-	ព្រៃតាឡុយ	ត្រពាំងក្រញូង	ត្រាំកក់
				ម៉ែន ពៅ	-	កសិដ្ឋានចិញ្ចឹមមាន់	១	-	-	-	ត្រពាំងព្រីង	គុស	ត្រាំកក់
				ស៊ឹម ពិសិដ្ឋ	-	កសិដ្ឋានចិញ្ចឹមមាន់	១	-	-	-	ឫស្សីមួយគុម្ព	អូរសារាយ	ត្រាំកក់
				សាំង ង៉ែត	-	កសិដ្ឋានចិញ្ចឹមជ្រូក	១	-	-	-	ព្រៃតាដុក	សំរោង	ត្រាំកក់
		ក្រុមហ៊ុន អិល អិម ខេ	២២៣អ	ក្រុមហ៊ុនខ្មែរ ហ្វ្រេសមីល	-	កសិដ្ឋានចិញ្ចឹមគោ យកទឹកដោះ	១	-	-	-	ទន្លេបាទី	ក្រាំងធ្នង់	បាទី
		លោក កែវ សារ៉ាដេ	២៦៥អ	ឈន លាង ស្ថានី) (យីបូមទឹកបាស្រែ	-	បូមទឹកធ្វើស្រែ	១	-	-	-	ស្វាយ	បាស្រែ	អង្គបុរី
១៩	ឧត្តរមាន ជ័យ	ក្រុមហ៊ុន អិល វ៉ាយ គី គ្រុប	០១៤អ	ក្រុមហ៊ុន TWPC INVESTMENT (CAMBODIA) CO.,LTD	-	រោងចក្រកែកែច្នៃ ដំឡូងមី	១	-	-	-	អូរស្រែមរ	ត្រពាំងត្រាវ	អន្លង់វែង

២០	កែប	ក្រុមហ៊ុន កែប ដៅវៃ សីបផ្លាយ	១៨០អ	ឡុង សោកា	-	កសិដ្ឋានចិញ្ចឹមគោ	១	-	-	-	ចំការបី	ពងទឹក	ដំណាក់ ចង្កើរ
				មុង គន្តា	-	កសិដ្ឋានចិញ្ចឹមជ្រូក	-	-	-	១	ត្រពាំងព្រីង	ត្រពាំងព្រីង	ទឹកឈូ
				ហុង លក្ខណា	-	ដាំបន្លែ	-	-	-	១	កែប	សង្កាត់កែប	ក្រុងកែប
				តូច ផល	-	កសិដ្ឋានចិញ្ចឹមជ្រូក	១	-	-	-	ចំការបី	ពងទឹក	ដំណាក់ ចង្កើរ
២១	ប៉ៃលិន	ក្រុមហ៊ុន អិម អេសភី ឌីវឡូបមិន ខូអិល	០០៩អ	ក្រុមហ៊ុន C.P Cambodia Co.,Ltd	-	រោងចក្រផលិត ចំណីសត្វ	១	-	-	-	ទឹកចេញ	ស្ទឹងកាប់	សាលាក្រៅ
				ញីន សាមី(២)	-	កែច្នៃពីអង្កាមទកន្ទក់	១	-	-	-	ដីស	ស្ទឹងត្រង់	សាលាក្រៅ
		ក្រុមហ៊ុន វណ្ណៈភាព ឌីវឡូបមិន	០៨៩អ	កី ភី អាគ្រូបិច ២	-	កសិដ្ឋានចិញ្ចឹមមាន់	១	-	-	-	ប៉ាងរលីម	អូរតាវ៉ៅ	ប៉ៃលិន
				កី ភី អាគ្រូបិច	-	កសិដ្ឋានចិញ្ចឹមមាន់	១	-	-	-	អូរជ្រើស	អូរតាវ៉ៅ	ប៉ៃលិន
				-	ហេង សុភាព	កសិដ្ឋានចិញ្ចឹមមាន់	-	-	-	១	ប៉ាងរលីម	អូរតាវ៉ៅ	ប៉ៃលិន
				ស៊ុន ឡាយ	-	រោងសម្អាតពោត	១	-	-	-	ស្នូស្តី	អូរតាវ៉ៅ	ប៉ៃលិន
				មឿន ស្រីម៉ុម	-	រោងចក្រសម្អាតពោត	១	-	-	-	ពេជ្រគីរី	ប៉ៃលិន	ប៉ៃលិន
				សា ចំរើន	-	រោងចក្រសម្អាតម្សៅ	១	-	-	-	ស្នូនអំពៅកើត	ប៉ៃលិន	ប៉ៃលិន
				ក្រុមហ៊ុន ស៊ីខេ វ៉ាយអ៊ី ឌីវឡូបមិន	-	កសិដ្ឋានចិញ្ចឹមជ្រូក	១	-	-	-	ប៉ាងរលីម	អូរតាវ៉ៅ	ប៉ៃលិន
				ក្រុមហ៊ុន C.P Cambodia Co.,Ltd	-	រោងចក្រផលិត ចំណីសត្វ	១	-	-	-	ទឹកចេញ	ស្ទឹងកាប់	សាលាក្រៅ
ក្រុមហ៊ុន ហ្គាវ៉ែន (ខេមបូឌា) ឌីវឡូបមិន	-	សិប្បកម្មកែច្នៃផ្លែឈើ និងបន្លែ	១	-	-	-	អូររបេង	ស្ទឹងកាប់	សាលាក្រៅ				
អឿន ប៊ុនសុដ	-	ដំណាំដាំដុះកសិកម្ម	-	-	-	-	អូរចិតប្រាំ	អូរអណ្តូង	សាលាក្រៅ				
២២	ត្បូងឃ្មុំ	សហគ្រាស	០៨៥អ	ម៉ម ពេជ្រសង្វារ	-	រោងចក្រកែច្នៃជ្រូក បំណែក	-	-	-	១	ទួលវិហារ	ដីរោទ៍ទី២	ត្បូងឃ្មុំ

	អេឡិកទ្រីស៊ីធី ត្បូងឃ្មុំ		ក្រុមហ៊ុន សុភក្ដិនិកា អ៊ិនវេសមេន គ្រុប	-	រោងចក្រផលិតកៅស៊ូ	១	-	-	-	ភូមិ៦	ជប់	ត្បូងឃ្មុំ
			ក្រុមហ៊ុន គីនហ្វីត ចំកាត់ (ខេមបូឌា)	-	រោងចក្រផលិតចំណី សត្វ	១	-	-	-	អណ្ដូងជា	ដីរោទ៍ទី២	ត្បូងឃ្មុំ
	ក្រុមហ៊ុន អ៊ីឌីខន	១២២អ	-	ថៃ វ៉ារី	កសិដ្ឋានចិញ្ចឹមជ្រូក	-	-	-	១	ពន្លាក	ចុងដាច	តំបែរ
			ក្រុមហ៊ុនយុនម៉េង គ្រុប ២	-	រោងចក្រផលិតកៅស៊ូ	-	-	-	១	ពោធិ៍ស្រុក	កោងកាង	ពញាក្រែក
			ព្រំ ពុទ្ធិវុទ្ធ	-	កសិដ្ឋានចិញ្ចឹមជ្រូក	-	-	-	១	អំពិល	កក់	ពញាក្រែក
			អិប សុភា	-	កសិដ្ឋានចិញ្ចឹមជ្រូក	-	-	-	១	ស្ពានជ្រៃ	ដូនតី	ពញាក្រែក
			ក្រុមហ៊ុន យុន ម៉េងគ្រុប	-	រោងចក្រផលិតកៅស៊ូ	-	-	-	១	ស្ទឹងតូច	កក់	ពញាក្រែក
			យូ វ៉ាន់វ៉ា	-	កសិដ្ឋានចិញ្ចឹមមាន់	-	-	-	១	អង្គរជ័យ	ស្រឡប់	ត្បូងឃ្មុំ
			ខា ផែនី	-	កសិដ្ឋានចិញ្ចឹមមាន់	-	-	-	១	និគមលើ	ស្រឡប់	ត្បូងឃ្មុំ
			យឹម សុខា	-	កសិដ្ឋានចិញ្ចឹមមាន់	-	-	-	១	ពណ្ណរាយ	ស្ទឹង	ក្រុងស្ទឹង
			ឡេង សុភា	-	កសិដ្ឋានចិញ្ចឹមមាន់	-	-	-	១	អង្គរជ័យ	ស្រឡប់	ត្បូងឃ្មុំ
			វ៉ាត វ៉ាន	-	កសិដ្ឋានចិញ្ចឹមមាន់	-	-	-	១	និគមលើ	ស្រឡប់	ត្បូងឃ្មុំ
	លោក គឹម ម៉េង	១៨១អ	ណាក់ ស្រីទាវ	-	កសិដ្ឋានចិញ្ចឹមមាន់	-	-	-	១	តំបែរ	តំបែរ	តំបែរ
	លោកស្រី កិន ថៃ	៣០៨អ	កិន លាន	-	កសិដ្ឋានចិញ្ចឹមមាន់	-	-	-	១	តារាម	ចុងដាច	តំបែរ
			ធីន ប៊ុនថេង	-	កសិដ្ឋានចិញ្ចឹមមាន់	-	-	-	១	ស្វាយឃ្លាង	គោកស្រុក	តំបែរ
			ធីន ប៊ុនថេង	-	កសិដ្ឋានចិញ្ចឹមមាន់	-	-	-	១	គោកចារ	គោកស្រុក	តំបែរ
	ក្រុមហ៊ុន អេស កីស៊ី ត្រេឌីង *	៣១០អ	ទ្រី ហុងត្រាយ	-	កសិដ្ឋានចិញ្ចឹមជ្រូក	-	-	-	១	ពោធិ៍ព្រីក្សលិច	ដូនតី	ពញាក្រែក
			បុង គឹមស្រុង	-	កសិដ្ឋានចិញ្ចឹមជ្រូក	-	-	-	១	ឯអុត	អញ្ជើម	ក្រុងស្ទឹង
			ថៃ ឈុនហេង	-	កសិដ្ឋានចិញ្ចឹមមាន់	-	-	-	១	ពោធិ៍ព្រីក្សលិច	ដូនតី	ពញាក្រែក
ខា ផែណា			-	កសិដ្ឋានចិញ្ចឹមមាន់	-	-	-	១	ពោធិ៍ព្រីក្សលិច	ដូនតី	ពញាក្រែក	

				-	ហំ ចាន់សុភា	កសិដ្ឋានចិញ្ចឹមមាន់	-	-	-	១	ពោធិ៍ព្រីក្សលិច	ដូនតី	ពញាក្រែក	
				-	ឧន សាំងម៉េង	កសិដ្ឋានចិញ្ចឹមជ្រូក	-	-	-	១	ពោធិ៍ព្រីក្សលិច	ដូនតី	ពញាក្រែក	
				-	ហន សុភា	កសិដ្ឋានចិញ្ចឹមជ្រូក	-	-	-	១	ពោធិ៍ព្រីក្សលិច	ដូនតី	ពញាក្រែក	
		ក្រុមហ៊ុន វីអធី អិន **	៤៧៨អ	ចិន ជា	-	រោងម៉ាស៊ីនកិនស្រូវ	-	-	-	-	ស្វាយតាធម្ម	អំពិលតាពក	អូររាំងឌី	
				តាត សុទ្ធា	-	រោងម៉ាស៊ីនកិនស្រូវ	១	-	-	-	-	ដើងវត្ត	គងជ័យ	អូររាំងឌី
				គឹម ស៊ុន	-	រោងម៉ាស៊ីនកិនស្រូវ	១	-	-	-	-	ថ្មី	គងជ័យ	អូររាំងឌី
				ប៉ូ សុខែ	-	រោងម៉ាស៊ីនកិនស្រូវ	១	-	-	-	-	ថ្មី	គងជ័យ	អូររាំងឌី
				ប៉ូ សុខា	-	រោងម៉ាស៊ីនកិនស្រូវ	១	-	-	-	-	ចង្វារ	អំពិលតាពក	អូររាំងឌី
				ប៊ូ សុខា(១)	-	រោងម៉ាស៊ីនកិនស្រូវ	-	-	-	-	១	ចង្វារ	អំពិលតាពក	អូររាំងឌី
				បេ គឹមសាំង	-	រោងម៉ាស៊ីនកិនស្រូវ	-	-	-	-	១	ទួលស្រឡៅ	គងជ័យ	អូររាំងឌី
				៨៤៥	១៥៧		៨០	១១	៤៥	៨៧៧				
		សរុប		១.០០២										

ឧបសម្ព័ន្ធទី២៤

**ព័ត៌មានសង្ខេបស្តីពីអ្នកកាន់អាជ្ញាបណ្ណ និងចំនួននាឡិកាស្ទង់កត់ត្រាលេខអំណានតាមពេលនិងបង់ប្រាក់មុន
ដែលបានដំឡើងតាមខេត្តនីមួយៗ ក្រោមតំបន់អ្នកកាន់អាជ្ញាបណ្ណ ក្នុងឆ្នាំ២០២៣**

ខេត្ត	លេខ អ.ប	ឈ្មោះអ្នកកាន់អាជ្ញាបណ្ណ	នាឡិកាស្ទង់កត់ត្រាលេខអំណានតាម ពេលនិងបង់ប្រាក់មុន សេវាករស្មើសុំ (កំប្លោ)	នាឡិកាស្ទង់កត់ត្រាលេខអំណានតាម ពេលនិងបង់ប្រាក់មុន បានដំឡើង (កំប្លោ)	ស្ថានភាពបច្ចុប្បន្ន
ព្រៃវែង	៣៥៥អ	សហគ្រាស ឈរ វែងងួន អេឡិចទ្រីស៊ីធី អេនធើប្រាយ * (គម្រោងទី៣)	៥០	៥០	ដំឡើងរួច
		សហគ្រាស ឈរ វែងងួន អេឡិចទ្រីស៊ីធី អេនធើប្រាយ * (គម្រោងទី៤)	៤៥	៤៥	ដំឡើងរួច
		សរុប	៩៥	៩៥	

សំគាល់៖ * តំបន់ធ្វើសេវាកម្មស្ថិតក្នុងខេត្តចំនួន២ ** តំបន់ធ្វើសេវាកម្មស្ថិតក្នុងខេត្តចំនួន៣។

អគារលេខ២០៥ ផ្លូវជាតិលេខ៥ សង្កាត់គីឡូម៉ែត្រលេខ៦
ខណ្ឌបួស្សីកែវ រាជធានីភ្នំពេញ
គេហទំព័រ www.ref.gov.kh